

# LIQUIDAÇÃO TOTAL



## SAFRA

Estância  
São Francisco de Assis

**23**  
MAIO  
SÁBADO  
13:00 HORAS



# 160 ANIMAIS

*Holandeses Registrados*

VACAS - NOVILHAS PRENHAS DE SEXADO - BEZERRAS  
REBANHO COM MÉDIA DE 35KG DIA

ANIMAIS FILMADOS EM IRANI - SC

CADASTRO ANTECIPADO:(11)3864-5533 | LANCES:(11)3777-8240 - 30 PARCELAS: (10X3)

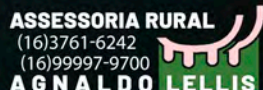

INFORMAÇÕES  
EDUARDO MORAES  
(12) 9.8121-1828  
VITOR MULLER  
(48) 9.9929-8373

## **REGULAMENTO E CONDIÇÕES GERAIS DE VENDA E COMPRA POR LEILÕES PROMOVIDOS POR EMBRAL LEILÕES**

FIQUE ATENTO: OS BENS SERÃO APREGOADOS PELO VALOR DA PARCELA QUE, MULTIPLICADA POR 30 (TRINTA), SERÁ O TOTAL DE CADA ANIMAL DO LOTE.

**EMBRAL LEILÕES (denominada simplesmente EMBRAL)**, com sede na cidade de São Paulo, Estado de SP, à Rua Germanie Buchard, 476 - Água Branca - CEP 05002-062, prestadora de serviços de intermediação de venda e compra de animais, máquinas e implementos agrícolas por meio de Leilão, estabelece o presente **Regulamento e Condições Gerais de Venda e Compra por Leilões**, o qual deverá ser cumprido, na íntegra, por todos os convidados, compradores, vendedores, participantes e/ou promotores do evento, que o aceitam, irrestritamente, com as regras abaixo:

### **CLÁUSULA PRIMEIRA – DO LEILÃO E DO LEILOEIRO**

- 1.1. Os Leilões promovidos pela EMBRAL visam à comercialização de animal(is), maquinário(s) e/ou produto(s) de propriedade do(s) VENDEDORE(S), que autorizam o LEILOEIRO a vendê-lo(s) para os participantes do Evento, pela melhor oferta de valor, efetuada de forma aberta e aceita pelo LEILOEIRO.
- 1.2. Todos os participantes do Evento, ainda que sejam representados por Procuração, bem como seus respectivos procuradores, devem estar previamente Cadastrados nos termos da Cláusula Segunda, e aceitar os termos do presente Regulamento, bem como o Termo de Consentimento para Tratamento de Dados.
- 1.3. Os bens leiloados serão distribuídos em Lotes previamente determinados pelo VENDEDOR.
- 1.4. O Leilão dar-se-á nas seguintes modalidades:
  - 1.4.1. **Presencial:** será realizado no local, data e horário prévio e amplamente divulgados via web, mídia impressa, televisiva e radiofônica, entre outras formas. Nesta modalidade de Leilão **não** serão aceitos lances via internet ou telefone. Somente o público presente no local do Leilão poderá ofertar Lances, e de acordo com a Cláusula 1.2.
  - 1.4.2. **Virtual/Online:** será realizado através da internet ([www.embral.com.br](http://www.embral.com.br)) ou via transmissão em canal especializado (por vídeo transmissão), de acordo com o que constar no material de divulgação. Nesta modalidade de Leilão, quando houver a possibilidade de pré-lance, o Lance poderá ser disponibilizado com antecedência aos participantes da internet e ocorrerá por telefone no dia e horário de realização do evento, e seu encerramento será online no dia e horário indicados.
  - 1.4.3. **Presencial-Virtual:** ocorre quando o Leilão é realizado em tempo real e transmitido por meio da internet ([www.embral.com.br](http://www.embral.com.br)) ou via transmissão em canal especializado, de acordo com o que constar no material de divulgação.
- 1.5. Em qualquer modalidade, o Leilão será presidido pelo LEILOEIRO RURAL, pessoa natural devidamente habilitada e credenciada pela Federação de Agricultura, inscrita no Sindicato Nacional dos Leiloeiros Rurais, detentor de fé pública e previamente autorizado para a venda dos bens, responsável pela recepção dos Lances ofertados aos lotes comercializados, podendo durante o Leilão recusar o Lance inicial que julgar incompatível com o bem à venda, ou lance de pessoas não idôneas, nos termos da Lei 4.021/1961.

### **CLÁUSULA SEGUNDA – DO CADASTRAMENTO DOS PARTICIPANTES E TRATAMENTO DE DADOS PESSOAIS**

- 2.1. Todo aquele que pretenda apresentar Lance no leilão, aqui denominado TITULAR DOS DADOS, deverá estar previamente cadastrado junto à EMBRAL, denominada CONTROLADORA, para fins de análise e aprovação prévia dos cadastros, autorizando-se, desde já, a consulta de informações do solicitante junto aos Órgãos de Proteção ao Crédito, Instituições Financeiras e referências comerciais e pessoais, bem como deverá ter exarado seu “de acordo” aos termos e condições do presente Regulamento.
- 2.2. O TITULAR autoriza a CONTROLADORA a realizar a coleta, armazenamento e tratamento, ou seja, a utilizar os dados pessoais e dados sensíveis, para os fins de cumprimento do Regulamento e de tudo quanto descrito no Termo de Consentimento de Tratamento de Dados, podendo o TITULAR DOS DADOS revogar seu consentimento, a qualquer tempo, por e-mail ou por carta escrita, nos termos da Lei n. 13.709/2018.
- 2.3. A EMBRAL poderá, a qualquer momento, solicitar aos participantes do Leilão a atualização do Cadastro e a apresentação de novos documentos, sob pena de, não o fazendo, ter sua participação suspensa nos Leilões promovidos pela EMBRAL, não podendo ofertar Lances ou realizar compras até que a solicitação seja atendida.
- 2.4. A EMBRAL disponibilizará aos novos clientes (vendedores/compradores) suporte operacional para realização do Cadastro, devendo ser enviados, no ato da inscrição, obrigatoriamente, cópias dos documentos que identifiquem o interessado e, se for o caso, sua empresa, tais como: RG, CPF/MF, CNPJ e Inscrição Estadual, Cartão de Inscrição de Produtor Rural, comprovante de endereço, comprovante de renda e outros complementares que se fizerem necessários.
- 2.5. É de inteira e exclusiva responsabilidade do titular declarante todas as informações constantes em seu Cadastro sendo que, qualquer alteração em seus dados, devem ser prontamente comunicadas à EMBRAL, com o envio da respectiva documentação comprobatória.
- 2.6. Toda compra efetuada pelo novo cliente ficará condicionada à posterior aprovação e aceitação do Cadastro pelo VENDEDOR. Caso o cadastro não apresente restrições mas, ainda assim, o VENDEDOR decida pela não aprovação, este deverá efetuar o pagamento das comissões devidas pelo VENDEDOR e pelo ARREMATANTE à EMBRAL.
- 2.7. Ficará a critério exclusivo do VENDEDOR, exigir do ARREMATANTE-COMPRADOR um avalista ou garantia idônea, nos termos do Contrato de Venda e Compra com Reserva de Domínio (Cláusula Quarta) assinado entre as Partes.

<sup>1</sup> A recusa na aceitação do cadastro e a solicitação de avalista ou garantia idônea pelo VENDEDOR somente poderá estar pautada em justificativas devidamente comprovadas, caso contrário o VENDEDOR arcará com as penalidades constantes na Cláusula 4.6.1

Art. 427. A proposta de contrato obriga o proponente, se o contrário não resultar dos termos dela, da natureza do negócio, ou das circunstâncias do caso.

### **CLÁUSULA TERCEIRA – DO LANCE, DA ARREMATÇÃO E DAS COMISSÕES**

**3.1.** O Lance para Arrematação vincula o ARREMATANTE-COMPRADOR, nos moldes do artigo 427 do Código Civil.<sup>1</sup>

**3.2.** Será permitida a compra de animais, implementos e ou equipamentos de leite por mandato, mediante apresentação de Procuração por instrumento público ou particular (esta última com reconhecimento de firma por autenticidade), que ficará retida pela EMBRAL, a qual deve, obrigatoriamente: **(i)** ser específica para o Evento; **(ii)** conter o valor máximo para Lance autorizado pelo Outorgante; **(iii)** autorização para efetuar o pagamento; **(iv)** autorização para emitir notas fiscais e **(v)** autorização para retirar os bens (animais e maquinários).

**3.2.1.** Ainda que o Participante se faça representar por mandatário (procurador), o mesmo deve estar previamente cadastrado junto à Leiloeira, nos termos da Cláusula Segunda, e estará sujeito à observância deste Regulamento.

**3.3.** Atingido o maior preço, certificando-se que não há mais interessados em ofertar Lance maior, o Leiloeiro divulgará a Arrematação batendo, em seguida, o martelo com o anúncio do nome do ARREMATANTE-COMPRADOR.

**3.4.** Na “batida do martelo”, o ARREMATANTE-COMPRADOR e VENDEDOR são inteiramente responsáveis por todas as obrigações e custos decorrentes da venda e aquisição dos bens, **de forma irrevogável e irretroatável, vale dizer, sem possibilidade de arrependimento, obrigando, inclusive, seus herdeiros e sucessores em relação ao cumprimento das obrigações assumidas pelas Partes.**

**3.5.** Com a “batida do martelo”, ARREMATANTE-COMPRADOR e VENDEDOR obrigam-se ao pagamento de Comissões à EMBRAL conforme abaixo transcrito:

**3.5.1.** O ARREMATANTE-COMPRADOR pagará à EMBRAL “COMISSÃO DE COMPRA” equivalente a 8% (oito por cento) sobre o valor total de cada Lote arrematado. **PARAGRAFO ÚNICO:** Além do pagamento da comissão supracitada, caberá ao ARREMATANTE-COMPRADOR pagar à EMBRAL, ou a quem esta designar, o valor da primeira parcela do preço de cada lote arrematado, concordando expressamente o VENDEDOR, neste ato, com tal procedimento.

**3.5.2.** O VENDEDOR pagará a comissão de venda pré-estabelecida, sobre o montante geral das vendas e defesas, calculado sobre os valores apurados na batida do martelo.

**3.6.** Caso o VENDEDOR não passe os bens em pista (animais, prenhez, embriões, equipamentos, etc.), este pagará à EMBRAL, ainda, “COMISSÃO” no equivalente a 18% (dezoito por cento) sobre a somatória do valor dos referidos bens. O valor individualizado de cada bem será obtido pela quantia média apurada com a venda de bens equivalentes no Leilão, ou, caso não tenha ocorrido a venda de bem similar, pela média de preço do mercado.

**3.6.1.** Caso haja taxa de inscrição do Canal de Televisão, esta será informada ao vendedor com antecedência.

**3.7.** O LANCE DE DEFESA é o Lance ofertado pelo proprietário do bem a fim de que a venda atinja o valor por ele esperado. Neste caso, não havendo Lances maiores, o VENDEDOR pagará à EMBRAL o montante equivalente às Comissões mencionadas nos itens **3.5.1** (Comissão de Compra) e **3.5.2** (Comissão de Venda).

**3.8.** O pagamento das Comissões, em quaisquer das modalidades acima mencionadas, será realizado, impreterivelmente, no local do Leilão ou no primeiro dia útil seguinte ao da realização do Evento.

**3.8.1.** Caso o pagamento não seja realizado no prazo mencionado na Cláusula 3.8, o valor será acrescido de multa no equivalente a 10% sobre o montante devido, correção monetária pelo índice do INPC e juros de 1% ao mês.

### **CLAUSULA QUARTA – DO CONTRATO DE VENDA E COMPRA, DA RESERVA DE DOMÍNIO E DA GARANTIA DO CONTRATO**

**4.1.** Após a “batida do martelo”, o ARREMATANTE-COMPRADOR e o VENDEDOR assinarão o “**Contrato Particular de Compra e Venda com Reserva de Domínio Vinculado à Promissória Rural**” (“Contrato com Reserva de Domínio”), figurando a EMBRAL como mera intermediadora do negócio, no qual constarão especificamente as responsabilidades e obrigações em relação aos pagamentos e eventuais penalidades.

**4.2.** O ARREMATANTE-COMPRADOR dará ao VENDEDOR, a título de reserva de domínio (art. 521, do Código Civil), os animais ou equipamentos arrematados no Leilão até a quitação total da dívida, ficando de posse dos mesmos na qualidade de fiel depositário, não podendo aliená-los e/ou onerá-los, sem consentimento, por escrito, do VENDEDOR, além de ser o responsável pela guarda e conservação destes, sob pena de indenizar o VENDEDOR de quaisquer danos ou prejuízos no caso de perecimento.

**4.3.** No caso de Leilão Presencial, os termos do Contrato com Reserva de Domínio e Nota Promissória consideram-se tacitamente aceitos pelo ARREMATANTE-COMPRADOR, que, em seguida ao encerramento do Leilão, receberá as informações por e-mail para assinatura, e envio à EMBRAL, no prazo máximo de 7 (sete) dias corridos, para baixa financeira e prosseguimento dos trâmites para entrega dos bens, que somente ocorrerá após o recebimento das vias assinadas dos documentos.

**4.4.** Ato contínuo à Arrematação será assinado o Contrato com Reserva de Domínio e as Notas Promissórias: uma relativa ao valor total do Lote (garantia dada pelo ARREMATANTE-COMPRADOR, ao VENDEDOR), cuja execução independe da realização do protesto em caso de inadimplência; e a outra referente à Comissão da EMBRAL (garantia dada pelo ARREMATANTE-COMPRADOR à EMBRAL).

**4.5.** Considerando a assinatura do contrato, seja eletrônica ou fisicamente em decorrência de leilão realizado virtualmente ou presencialmente, caso o ARREMATANTE-COMPRADOR não efetue o pagamento da primeira parcela e da comissão devidas à EMBRAL, considerar-se-á rescindida a venda realizada, arcando o ARREMATANTE-COMPRADOR com o pagamento à EMBRAL dos seguintes valores: (i) COMISSÃO DE COMPRA: conforme Cláusula 3.5.1 acima; (ii) COMISSÃO DE VENDA: conforme Cláusula 3.5.2 acima; (iii) a primeira parcela: conforme parágrafo único do item 3.5.1 e (iv) multa contratual no equivalente a 20% sobre o valor total apurado, para fins de ressarcimento dos prejuízos decorrentes da desistência do negócio.

4.6. Caso o ARREMATANTE-COMPRADOR não efetue o pagamento da primeira parcela e da comissão devidos à EMBRAL, bem como não assine eletronicamente ou remeta à mencionada leiloeira o Contrato de Venda e Compra com Reserva de Domínio devidamente assinado, juntamente com todos os documentos constantes da Cláusula Segunda deste, também, considerar-se-á rescindida a venda realizada, arcando o ARREMATANTE-COMPRADOR com o pagamento à EMBRAL dos seguintes valores: (i) COMISSÃO DE COMPRA: conforme Cláusula 3.5.1 acima; (ii) COMISSÃO DE VENDA: conforme Cláusula 3.5.2 acima; (iii) a primeira parcela: conforme parágrafo único do item 3.5.1 e (iv) multa contratual no equivalente a 20% sobre o valor total apurado, para fins de ressarcimento dos prejuízos decorrentes da desistência do negócio.

4.6.1. Caso a desistência seja manifestada pelo VENDEDOR, o mesmo pagará à EMBRAL os valores previstos nos itens **(i), (ii) e (iv) da Cláusula 4.5**, acima.

As Partes e as testemunhas envolvidas neste instrumento afirmam e declaram que nos casos em que o leilão ocorrer de forma virtual, esse instrumento poderá ser assinado eletronicamente através da plataforma de assinatura eletrônica indicada pela Leiloeira, sendo as assinaturas consideradas válidas, vinculantes e executáveis, desde que firmadas pelos representantes legais das Partes. Consigna-se no presente instrumento que a assinatura eletrônica tem a mesma validade jurídica de um registro e autenticação feita em cartório, não havendo a necessidade de protesto para execução do título. As Partes renunciam à possibilidade de exigir a troca, envio ou entrega das vias originais (não-eletrônicas) assinadas do instrumento, bem como renunciam ao direito de recusar ou contestar a validade das assinaturas eletrônicas, na medida máxima permitida pela legislação aplicável.

4.6.3. As partes se comprometem a fornecer um e-mail ou outro dado de sua titularidade, bem como se responsabilizarão por todos os dados fornecidos para o presente contrato, a fim de que seja viabilizada a assinatura eletrônica/digital através da plataforma de assinatura eletrônica.

4.6.4. Fica estabelecido que em caso de leilão presencial, as Partes poderão assinar o presente instrumento presencialmente no local do evento ou no escritório da leiloeira, à escolha desta última, em 03 vias de igual teor e forma na presença de 02 (duas) testemunhas que também assinem o presente.

#### **CLÁUSULA QUINTA – DO PAGAMENTO DO(S) LOTE(S) ARREMATADO(S)**

5.1. Quando da Arrematação, independentemente da forma de pagamento escolhida pelo ARREMATANTE-COMPRADOR, será emitida Nota Promissória do valor total do Lote arrematado, que será parte integrante do “Contrato com Reserva de Domínio”, a qual terá vencimento antecipado no caso de inadimplemento do ARREMATANTE-COMPRADOR.

5.2. No ato da Arrematação, quando da emissão do Contrato com Reserva de Domínio o ARREMATANTE-COMPRADOR fará a opção pela forma de pagamento, que poderá ser:

- (i) **À VISTA:** mediante a expedição Nota Promissória no valor total do negócio realizado, cujo pagamento deve ser efetuado no primeiro dia útil seguinte ao da realização do Leilão, via depósito ou transferência bancária (TED ou DOC), seguindo as orientações da Embral.
- (ii) **PARCELADO:** em 30 (trinta) parcelas que serão divididas para pagamento nos 10 (dez) meses, conforme praxe de mercado, da seguinte forma: 03 (três) parcelas no ato da arrematação (“PRIMEIRA PARCELA”) vencendo 23/05/2026; 03 (três) parcelas em 30 dias após a arrematação vencendo 23/06/2026; 03 (três) parcelas em 60 dias após a arrematação vencendo 23/07/2026; 03 (três) parcelas em 90 dias após a arrematação vencendo 23/08/2026; 03 (três) parcelas em 120 dias após a arrematação vencendo 23/09/2026; 03 (três) parcelas em 150 dias após a arrematação vencendo 23/10/2026; 03 (três) parcelas em 180 dias após a arrematação vencendo 23/11/2026; 03 (três) parcelas em 210 dias após a arrematação vencendo 23/12/2026; 03 (três) parcelas em 240 dias após a arrematação vencendo 23/01/2027 e 03 (três) parcelas em 270 dias após a arrematação vencendo 23/02/2027.

5.2.1. Na opção de pagamento parcelado, a Nota Promissória relativa ao valor total do Lote será desmembrada em parcelas, pagas por meio de boletos bancários emitidos pelo VENDEDOR que os encaminhará ao ARREMATANTE-COMPRADOR para o devido pagamento na data aprazada.

5.3. A concessão de desconto de qualquer natureza pelo VENDEDOR ao ARREMATANTE-COMPRADOR representa mera liberalidade e não atingirá quaisquer Comissões incidentes sobre a venda/compra e/ou qualquer valor que seja devido por força do Leilão por qualquer uma das partes à EMBRAL.

5.4. Ficará ao exclusivo critério e responsabilidade do VENDEDOR o recebimento e a cobrança das parcelas em aberto, oriundas da comercialização dos bens/animais, conforme vencimentos e valores constantes na Nota de Leilão assinada em razão da compra.

5.5. Todos os pagamentos efetuados em cheques somente serão considerados quitados após a respectiva compensação.

#### **CLÁUSULA SEXTA – DA ENTREGA DOS BENS ARREMATADOS**

6.1. Com o anúncio do ARREMATANTE-COMPRADOR pelo Leiloeiro, os bens arrematados estarão por conta e risco deste, ficando, porém, sob a guarda e trato do VENDEDOR até a efetiva entrega pelo ARREMATANTE-COMPRADOR ou ao seu representante legal.

6.1.1. Nos Leilões Presenciais a entrega dos bens acontecerá no evento do Leilão, após o pagamento da Comissão do Leiloeiro e do valor integral relativo ao Lote (à vista), ou, no caso de parcelamento, do pagamento do valor referente à primeira parcela, sempre observado o adimplemento do débito

6.1.2. Nos Leilões Virtuais a entrega acontecerá em dia e horário estipulados e combinados por funcionário habilitado pela Embral, entre as partes VENDEDOR e COMPRADOR, entrega esta que somente dar-se-á após confirmação pela Embral do recebimento dos documentos originais assinados (Nota Promissória e Contrato com Reserva de Domínio) e quitação do valor integral ou do equivalente a primeira parcela e da Comissão do Leiloeiro.

6.2. Os bens arrematados somente serão liberados após consulta cadastral, compensação dos valores correspondentes à Primeira Parcela e Comissão de Compra, bem como da apresentação do cartão de inscrição de produtor rural e código de propriedade para emissão de nota fiscal.

6.3. Caso o VENDEDOR entregue os bens ao ARREMATANTE-COMPRADOR antes da comunicação da EMBRAL em relação à aprovação do cadastro e/ou quitação/compensação dos valores iniciais mencionados na Cláusula anterior, o VENDEDOR assumirá todos os riscos oriundos de tal liberação, não cabendo à EMBRAL qualquer responsabilidade no caso de prejuízos, sendo devidos à EMBRAL os valores das Comissões nos termos da Cláusula 4.5.

6.4. O ARREMATANTE-COMPRADOR é exclusivamente responsável pelo embarque dos animais e equipamentos, correndo por sua conta e risco a contratação do transporte e eventuais despesas, salvo estipulação em contrário. Ainda, é facultado ao ARREMATANTE-COMPRADOR a contratação de seguro para o transporte dos animais, bem como seguro de vida para os mesmos;

6.5. A data máxima para retirada e embarque dos bens/semoventes arrematados no leilão é de 30 (trinta) dias após a realização do evento. Caso os animais não sejam retirados pelo ARREMATANTE-COMPRADOR até esta data, saldo disposição em contrário, este deverá pagar ao VENDEDOR a partir do 30º dia o valor de R\$ 50,00 (cinquenta reais) por dia de estadia de cada bem/semovente.

6.6. Caso ocorra a morte ou desaparecimento do animal enquanto na posse do ARREMATANTE-COMPRADOR, tal fato não o desobrigará do pagamento do saldo devedor, ficando o VENDEDOR isento de quaisquer responsabilidades.

#### **CLÁUSULA SÉTIMA – DAS GARANTIAS DOS BENS LEILOADOS E DAS RESPONSABILIDADES DO VENDEDOR E DO ARREMATANTE-COMPRADOR**

7.1. No Leilão de animais, o VENDEDOR é obrigado a apresentar, com antecedência de no máximo 02 (dois) dias do evento, as vias originais dos atestados de praxe (brucelose, tuberculose e aftosa (dos Estados que a legislação exigir)), em conformidade com a Lei de Sanidade Animal, que também deverão ser emitidos por veterinário credenciado de acordo com cada Lote de animais colocados à venda, bem como a entregar o certificado de registro do animal adquirido.

7.2. No Leilão de equipamentos, o VENDEDOR será exclusivamente responsável pela qualidade e funcionamento dos bens, respondendo por eventuais prejuízos decorrentes de vícios ou defeitos não informados previamente.

7.3. O VENDEDOR é exclusivamente responsável pelo estado físico, clínico, produtivo e reprodutivo de todos os animais e equipamentos à venda no Leilão.

7.3.1 - Qualquer vício ou defeito oculto constatado durante ou após o Leilão, deverá ser obrigatoriamente levado ao conhecimento dos participantes do Evento, sob pena de responder pelos prejuízos decorrentes de tal omissão.

7.3.2. Aos participantes do leilão é dada a possibilidade de Vistoriar os bens nos 05 (cinco) dias que antecederem o Leilão, mediante agendamento prévio da visita, sendo que no caso dos leilões virtuais, o COMPRADOR poderá vistoriar os bens até o momento antecedente ao embarque dos bens.

7.3.3 - Nos casos em que os bens sejam expostos no Leilão, a Vistoria poderá se dar na data e local do Evento.

7.3.4 - Quaisquer vícios aparentes e de fácil constatação deverão ser suscitados antes do anúncio do Lote, sob pena de, no silêncio, ser considerado como aceito o bem no estado em que se encontra, salvo se o COMPRADOR constatar algum vício oculto dentro do prazo de 30 dias contados do recebimento dos bens.

7.4. As vendas por Leilão são irrevogáveis e irretiráveis, não podendo o ARREMATANTE-COMPRADOR recusar o recebimento ou solicitar redução de preço do animal adquirido, salvo na hipótese do artigo 441, do Código Civil, em que a responsabilidade é única e exclusiva do VENDEDOR, proprietário dos semoventes e dos bens móveis objetos, a quem a reclamação deve diretamente ser dirigida.

7.5. O ARREMATANTE-COMPRADOR terá o prazo, **improrrogável**, de 30 (trinta) dias, contados do recebimento dos bens, para observação e constatação de vícios ocultos, comunicando-os imediatamente ao VENDEDOR, nos termos do artigo 445 do Código Civil.

7.6. Neste caso, todo e qualquer valor pago pelo ARREMATANTE-COMPRADOR, seja à EMBRAL ou ao VENDEDOR, será ressarcido única e exclusivamente pelo VENDEDOR.

7.7. Constatado o vício oculto pelo ARREMATANTE-COMPRADOR, não sendo este levado ao conhecimento do VENDEDOR no prazo mencionado na Cláusula 7.5, nada mais poderá ser reclamado a qualquer título pelo ARREMATANTE-COMPRADOR.

7.8. A falta de pagamento de qualquer uma das parcelas pactuadas neste Contrato de Compra e Venda implicará no vencimento antecipado de todo o saldo devedor, ficando assegurado ao VENDEDOR o direito, a seu exclusivo critério, com base no artigo 190 do CPC, promover **(a)** a cobrança da totalidade do débito em atraso, acrescida de juros legais, correção monetária, custas e honorários advocatícios na base de 20% (vinte por cento), bem como protestar a NOTA PROMISSÓRIA ÚNICA somente pelo saldo devedor restante, ficando ciente de que a execução do débito independe do protesto; ou **(b)** o VENDEDOR poderá optar pela busca e apreensão do(s) animal (is) ou máquina(s) e/ou equipamento(s), rescindindo, em consequência, o presente contrato e perdendo o COMPRADOR, em favor do VENDEDOR, o sinal pago (parágrafo único, do art. 10, da Lei nº 4.021/1961), bem como as demais prestações anteriormente pagas.

7.8.1. Fica a critério do VENDEDOR optar por exigir a devolução imediata do bem arrematado, ou de outro bem que tenha sido dado em garantia de pagamento, , eximindo-se de qualquer obrigação de devolução das parcelas já recebidas, as quais ficarão retidas a título de indenização dos gastos e prejuízos, bem como a título de multa pelo inadimplemento do COMPRADOR

7.9. De acordo com os Convênios ICM 35/77 e ICMS 124/93 - A comercialização de bovinos de qualquer natureza com certificado de registro genealógico oficial, realizada entre produtores rurais de qualquer parte do país, não incidirá na cobrança de ICMS. Todavia, bovinos sem registro, vendidos entre produtores rurais de outros estados, a responsabilidade do pagamento de ICMS será do ARREMATANTE – COMPRADOR.

7.9.1. Qualquer incidência de ICMS que vier a ocorrer por decorrência das operações de compra e venda de gado, inclusive de frete ou irregularidades na inscrição de produtor rural, deverá ser paga pelo ARREMATANTE-COMPRADOR, não cabendo à EMBRAL qualquer responsabilização nesse sentido, uma vez que figura como mera intermediadora, devendo, portanto, o ARREMATANTE-COMPRADOR deverá ressarcir à EMBRAL de eventual desembolso realizado para pagamento de tal tributo

**7.9.2.** Caso o ARREMATANTE-COMPRADOR não seja Produtor Rural, este arcará com o ICMS de consumidor final, no importe de aproximadamente 18% sobre o valor de sua aquisição, de acordo com o Convênio ICMS 93 de 17/09/2015.

**7.10.** Todas as informações que forem inseridas nos materiais de divulgação, principalmente as acrescentadas no Catálogo e no momento do Leilão pelo LEILOEIRO, inclusive os atestados de sanidade e de prenhez emitidos por médico veterinário responsável pelo rebanho da fazenda, tem total garantia e responsabilidade do VENDEDOR.

**7.11.** Fica estabelecido que o proprietário (VENDEDOR/COMPRADOR) assumirá inteira e exclusiva responsabilidade face aos eventuais danos de natureza patrimonial ou pessoal que possam vir a ocorrer aos apresentadores, tratadores, transportadores e outros funcionários do Evento, bem como àqueles que seu animal possa vir a causar terceiros, isentando expressamente a EMBRAL e demais organizadores de quaisquer responsabilidades quanto aos eventos danosos acima especificados.

**CLÁUSULA OITAVA – LEILÃO DE PRENHEZES, BEZERRO(A) NASCIDO, EMBRIÃO COM OU SEM RECEPTORA, LIVRE ACASALAMENTO, ASPIRAÇÃO FOLICULAR E SÊMEN.**

**8.1.** casos de leilão dos produtos acima descritos, as condições da venda serão informadas pelo LEILOEIRO na abertura para venda do Lote, de acordo com o estipulado pelo VENDEDOR.

**8.2.** As condições anunciadas pelo LEILOEIRO constarão do Contrato com Reserva de Domínio que será firmado entre ARREMATANTE-COMPRADOR e VENDEDOR.

**8.3.** Eventuais prejuízos decorrentes de quaisquer intercorrências previstas nas vendas dos objetos descritos na Cláusula 8 retro, serão apurados na proporção da responsabilidade de cada parte.

**8.4.** O VENDEDOR é exclusivamente responsável pela qualidade dos produtos de sua propriedade, disponibilizado para venda.

**CLÁUSULA NONA – DAS DISPOSIÇÕES GERAIS E FINAIS:**

**9.1.** Todos os participantes do Leilão obrigam-se, de forma definitiva, a acatar as disposições deste Regulamento, não podendo escusar-se de seu integral cumprimento, conforme art. 3º do Decreto-lei nº 4.657/42, Lei de Introdução às Normas do Direito Brasileiro<sup>2</sup>.

**9.2.** Todas as informações referentes ao Leilão serão divulgadas em periódicos e na web, ficando a EMBRAL, desde já, autorizada por todos os participantes do Evento, ao uso de seus nomes, imagens e som. A EMBRAL fica autorizada, ainda, a gravar e divulgar todas as imagens do Leilão, podendo transmiti-las ao vivo ou por gravação, seja por canal fechado de televisão ou via web, nada sendo devido pela EMBRAL a qualquer título. .

**9.3.** Os Vendedores e Compradores se declaram parte legítima em qualquer questão que possa decorrer de tais situações.

**9.4.** As partes se obrigam também a manter sigilo de toda e qualquer informação, documento e conhecimento compartilhado por meio deste contrato, obrigando-se a adotar todas as medidas necessárias para garantir a segurança das informações arquivadas nos equipamentos tecnológicos que utilizar para o presente trabalho, sendo que eventual descumprimento resultará para a parte infratora a obrigação de ressarcir a parte inocente pelas perdas e danos, além de arcar com as demais penalidades previstas neste Regulamento.

**9.5.** Não obstante o disposto neste Regulamento, as informações confidenciais poderão ser reveladas nas seguintes hipóteses:

- A. exigência legal aplicável;
- B. ordem ou decisão judicial ou em processo administrativo ou arbitral;
- C. solicitação de qualquer autoridade ou órgão regulador do Brasil.

Em quaisquer das situações previstas nesta cláusula, a parte que for obrigada a divulgar as informações confidenciais, somente a fará até a extensão exigida por tal ordem administrativa, arbitral ou judicial. Ocorrendo quaisquer das hipóteses previstas nos itens (A), (B) ou (C) desta cláusula, a parte instada se compromete a comunicar de imediato a outra parte, a fim de que ela tome as medidas administrativas e judiciais que entender pertinentes à proteção de seus dados. A obrigação de confidencialidade aqui prevista permanecerá vigente enquanto vigorar o presente regulamento.

**10.** Fica eleito o foro da cidade da Capital do Estado de São Paulo (art. 111, do CPC), para dirimir qualquer dúvida ou interpretação de cláusula e itens previstos neste Regulamento.

<sup>2</sup> Art. 3º Ninguém se escusa de cumprir a lei, alegando que não a conhece.

**Liquidação Total SAFRA Estância São Francisco de Assis  
23 de Maio de 2026**

**CATALOGO SUJEITO A ALTERAÇÕES**

\_\_\_\_\_  
Ciente Comprador

\_\_\_\_\_  
Ciente Vendedor

Lote  
001

Embrat  
1980



## DA SAFRA 1625

VACA - Nascto: 12/09/2022 - Rgd: HOBRAF102235 - Rgn: 1625/804345 - HOLANDÊS 31/32-PCOD

OCD PARISON EDISON-ET

SIEMERS JEDI PARISON-ET

S-S-1 MONTROSS JEDI-ET  
A1A2 / TPI: 2600 / MILK +1473 LBS  
QUALITY TANGO PARIS MB86

OCD DELTA EARLY 34963-ET MB86

MR MOGUL DELTA 1427-ET  
WHITE-WIND SGLASS EARLY-ET MB85

\*\*\*\*\*

HOLYLAND ELITE EVERMORE-ET

COOKIECUTTER PETRON HALOGEN  
HOLYLAND MXER ELITE 2116-ET B+84

\*\*\*\*\*

ULTIMO PARTO EM 12/04/2026 -  
MÉDIA DIÁRIA DE PRODUÇÃO NOS ÚLTIMOS 7 DIAS: 38.30 KG

02/05 3X 365 12228 465 3,80 425 3,48  
03/07 3X 23 623 22 3,67 20 3,23 EM ANDAMENTO  
ACUM:392d 12970L 493g 3,80%g 450p 3,47%p

Lote  
002



# DA SAFRA ALTAMANOR 1637

VACA - Nascto: 23/01/2023 - Rgd: HOBRAF105786 - Rgn: 1637/322712 - HOLANDÊS GC-01

PEAK ALTAMANOR-ET

HURTGENLEA YDR OUTSIDERS-ET

WOODCREST MOGUL YODER-ET  
A2A2 / TPI 2632 / MILK -247 LBS

HURTGENLEA SUPERSIRE MALIBU MB87

PEAK EXOTIC DANCER-ET

WESTENRADE ALTASPRING-ET

MILLER-FF SSIRE EXOTIC-ET MB86

DA SAFRA 1515

02/02 2X 365 11387 542 4,76 412 3,62 LM  
AC:809d 23047L 1075g 4,66%g 797p 3,45%p

S-S-I SCENARIO CALEB-ET  
A1A2 / TPI 2501 / MILK +1126 LBS

SANDY-VALLEY SCENARIO-ET

S-S-I YODR MELODIE 10973-ET MB85

\*\*\*\*\*

ULTIMO PARTO EM 11/04/2026 -  
MÉDIA DIÁRIA DE PRODUÇÃO NOS ÚLTIMOS 7 DIAS: 39.70 KG

02/00 3X 365 9782 439 4,48 336 3,44  
03/02 3X 24 384 16 4,24 11 3,09 EM ANDAMENTO  
ACUM:405d 10643L 480g 4,50%g 366p 3,44%p

Lote  
003

Embrat  
desde 1980



## DA SAFRA 1595

VACA - Nascto: 30/10/2021 - Rgd: HOBRAF102211 - Rgn: 1595/35382 - HOLANDÊS 31/32-PCOD

CO-OP AARDEMA TRACER-ET	UECKER SUPERSIRE JOSUPER-ET	SEAGULL-BAY SUPERSIRE-ET A1A2 / TPI 2330 / MILK +1071 LBS
	CO-OP MAURCE TASKET 6926-ET B+82	UECKER BEACON JOYFULLY-ET MB85 MOUNTFIELD MSY MAURICE-ET MS PRIDE PLNT TASKET 788-ET MB86
****	BADGER-BLUFF FANNY FREDDIE	O-BEE MANFRED JUSTICE-ET 2EX94 BADGER-BLUFF FLO FANNY-TW MB87
	****	

ULTIMO PARTO EM 08/04/2026 -  
MÉDIA DIÁRIA DE PRODUÇÃO NOS ÚLTIMOS 7 DIAS: 40.50 KG

02/00 2X 365 11040 413 3,74 360 3,26  
03/03 2X 365 11744 510 4,35 421 3,59  
04/05 3X 27 815 30 3,76 27 3,32 EM ANDAMENTO  
ACUM:812d 25064L 1021g 4,07%g 871p 3,47%p

Lote  
004



## DA SAFRA 1616

VACA - Nascto: 22/05/2022 - Rgd: HOBRAF102227 - Rgn: 1616/311656 - HOLANDÊS 31/32-PCOD

PEAK FREEZE-ET

MELARRY JOSUPER FRAZZLED-ET  
A2A2 / TPI 2593 / MILK +711 LBS

RICKLAND MODESTY 6212-ET

UECKER SUPERSIRE JOSUPER-ET

MELARRY SHOTGLASS FRAZZLE MB85

BACON-HILL PETY MODESTY-ET  
A1A2 / TPI: 2396

RICKLAND MONTROSS 5321-ET MB87

S-S-I MONTROSS JEDI-ET

A1A2 / TPI: 2600 / MILK +1473 LBS

SANDY-VALLEY TNGO GENEVA-ET

\*\*\*\*\*

SANDY-VALLEY JEDI GAGE-ET

\*\*\*\*\*

ULTIMO PARTO EM 09/09/2025 -

MÉDIA DIÁRIA DE PRODUÇÃO NOS ÚLTIMOS 7 DIAS: 33.70 KG

PRENHEZ POS 27/02/26 DO PROGENESIS MISTER COM PREVISAO PARA 06/12/2026 -

02/02 3X 365 12795 397 3,10 374 2,92

03/03 3X 238 8677 310 3,58 252 2,90 EM ANDAMENTO

ACUM:611d 21733L 717g 3,30%g 637p 2,93%p

Lote  
005

Embrat  
desde 1980



## DA SAFRA BLUFF 1650

VACA - Nascto: 20/06/2023 - Rgd: HOBRAF105775 - Rgn: 1650/668412 - HOLANDÊS GC-03

PROGENESIS BLUFF  
A1A2 / TPI 2711 / MILK +1332 LBS

SILVERRIDGE V EUCLID  
ENGLAND-AMMON MT BARBARA-ET MB85

COGENT SUPERSHOT  
SILVERRIDGE V MCCUT ENCHANTED  
BACON-HILL MONTROSS-ET  
A2A2 / TPI 2349 / MILK +1950 LBS  
RICHMOND-FD S BARBARA-ET MB87

DA SAFRA GAGE 1490  
03/01 2X 330 10723 529 4,94 359 3,34 LM-LE  
AC:409d 14357L 722g 5,03%g 465p 3,24%p

SANDY-VALLEY JEDI GAGE-ET  
DA SAFRA 1178  
AC:376d 16446L 514g 3,12%g 473p 2,88%p

S-S-I MONTROSS JEDI-ET  
A1A2 / TPI: 2600 / MILK +1473 LBS  
SANDY-VALLEY TNGO GENEVA-ET

ULTIMO PARTO EM 11/08/2025 -  
MÉDIA DIÁRIA DE PRODUÇÃO NOS ÚLTIMOS 7 DIAS: 32.10 KG  
PRENHEZ POS 05/02/26 DO SIEMERS PARCKET -ET COM PREVISAO PARA 14/11/2026 -

ACUM:266d 8081L 223g 2,76%g 184p 2,27%p EM ANDAMENTO

Lote  
006

Embrat  
desde 1980



## DA SAFRA 1623

VACA - Nascto: 01/08/2022 - Rgd: HOBRAF102234 - Rgn: 1623/310862 - HOLANDÊS 31/32-PCOD

OCD PARISON EDISON-ET

SIEMERS JEDI PARISON-ET

S-S-I MONTROSS JEDI-ET  
A1A2 / TPI: 2600 / MILK +1473 LBS  
QUALITY TANGO PARIS MB86

OCD DELTA EARLY 34963-ET MB86

MR MOGUL DELTA 1427-ET  
WHITE-WIND SGLASS EARLY-ET MB85

\*\*\*\*\*

S-S-I MONTROSS JEDI-ET  
A1A2 / TPI: 2600 / MILK +1473 LBS

BACON-HILL MONTROSS-ET  
A2A2 / TPI 2349 / MILK +1950 LBS  
S-S-I SUPRSIRE MIRI 8679-ET EX90 MB89

\*\*\*\*\*

ULTIMO PARTO EM 11/09/2025 -  
MÉDIA DIÁRIA DE PRODUÇÃO NOS ÚLTIMOS 7 DIAS: 34.70 KG  
PRENHEZ POS 20/11/25 DO PROGENESIS MISTER COM PREVISAO PARA 29/08/2026 -

02/00 3X 341 11626 383 3,29 359 3,08 LM-LE  
03/01 3X 236 9265 370 3,99 306 3,30 EM ANDAMENTO  
ACUM:576d 20995L 757g 3,60%g 669p 3,18%p

Lote  
007

Embrat  
1980



## DA SAFRA 1577

VACA - Nascto: 21/06/2021 - Rgd: HOBRAF102404 - Rgn: 1577/687104 - HOLANDÊS 31/32-PCOD

PROGENESIS OXYGEN

SILVERRIDGE V IMAX

WESTENRADE ALTASPRING-ET

SILVERRIDGE V MOGUL EVON MB87

PROGENESIS MUSCADET OASIS

LEADERWIN MUSCADET-ET

COMPASS-TRT AMERICA OAKY-ET B+83

DA SAFRA AVENGER 1503

02/00 2X 364 13001 473 3,64 459 3,53 LM-LE

AC:1001d 29000L 1088g 3,75%g 1010p 3,48%p

CO-OP AVENGER-ET

DA SAFRA 1295

AC:246d 6948L 312g 4,50%g 198p 2,85%p

SEAGULL-BAY SUPERSIRE-ET

A1A2 / TPI 2330 / MILK +1071 LBS

RICHLAWN SUPER APRIL APPLE MB88

ULTIMO PARTO EM 13/01/2026 -

MÉDIA DIÁRIA DE PRODUÇÃO NOS ÚLTIMOS 7 DIAS: 33.70 KG

INSEMINADA 02/05/26 DO SIEMERS PARCKET-ET -

02/00 2X 365 10733 380 3,54 321 2,99

03/05 3X 360 12175 514 4,22 426 3,50

04/06 3X 111 4580 175 3,84 139 3,04 EM ANDAMENTO

ACUM:953d 31619L 1260g 3,98%g 1046p 3,30%p

Lote  
008



## DA SAFRA 1573

\*VACA\* - Nascto: 16/05/2021 - Rgd: HOBRAF102191 - Rgn: 1573/263822 - HOLANDÊS 31/32-PCOD

PROGENESIS OXYGEN	SILVERRIDGE V IMAX	WESTENRADE ALTASPRING-ET
		SILVERRIDGE V MOGUL EVON MB87
	PROGENESIS MUSCADET OASIS	LEADERWIN MUSCADET-ET
		COMPASS-TRT AMERICA OAKY-ET B+83
*****	CO-OP AVENGER-ET	SEAGULL-BAY SUPERSIRE-ET
		A1A2 / TPI 2330 / MILK +1071 LBS
	*****	RICHLAWN SUPER APRIL APPLE MB88

ULTIMO PARTO EM 25/12/2025 -  
MÉDIA DIÁRIA DE PRODUÇÃO NOS ÚLTIMOS 7 DIAS: 34.10 KG

02/04 2X 365 10347 464 4,49 374 3,62  
03/06 3X 337 10862 373 3,44 303 2,79  
04/07 3X 130 4838 192 3,97 144 2,99 EM ANDAMENTO  
ACUM:839d 26227L 1039g 3,96%g 830p 3,16%p

TETO ANTERIOR DIREITO MENOR - POUCO LEITE

Lote  
009

Embrat  
desde 1980



## DA SAFRA SAID 1642

\*VACA\* - Nascto: 21/02/2023 - Rgd: HOBRAF105782 - Rgn: 1642/322648 - HOLANDÊS GC-03

BLUMENFELD BOURBON SAID-ET	WA-DEL ABS BOURBON-ET	BACON-HILL MONTROSS-ET A2A2 / TPI 2349 / MILK +1950 LBS WA-DEL MASSEY BELINDA-ET MB85
	EDG SHAKER TUFF 31358-ET B+83	CO-OP DAY TUFFENUFF-ET MS MOVIESTAR SHAKER-ET MB85
DA SAFRA CALEB 1529 02/01 2X 360 11143 466 4,18 371 3,33 LM-LE AC:834d 28591L 1242g 4,34%g 917p 3,21%p	S-S-I SCENARIO CALEB-ET A1A2 / TPI 2501 / MILK +1126 LBS	SANDY-VALLEY SCENARIO-ET S-S-I YODR MELODIE 10973-ET MB85
	DA SAFRA HIGH ROLLER 1407	S-S-I PLUTO HIGH ROLLER-ET DA SAFRA 1225 AC:277d 6729L 243g 3,62%g 201p 2,99%p

ULTIMO PARTO EM 24/04/2026 -  
MÉDIA DIÁRIA DE PRODUÇÃO NOS ÚLTIMOS 7 DIAS: 36.20 KG

ACUM:357d 11630L 444g 3,82%g 392p 3,37%p  
TETO ANTERIOR DIREITO TEM 2 TETOS COLADOS

Lote  
010



## DA SAFRA 1600 BLUFF 1670

VACA - Nascto: 25/12/2023 - Rgd: HOBRAF105758 - Rgn: 1670/263842 - HOLANDÊS GC-01

PROGENESIS BLUFF  
A1A2 / TPI 2711 / MILK +1332 LBS

SILVERRIDGE V EUCLID  
ENGLAND-AMMON MT BARBARA-ET MB85

COGENT SUPERSHOT  
SILVERRIDGE V MCCUT ENCHANTED  
BACON-HILL MONTROSS-ET  
A2A2 / TPI 2349 / MILK +1950 LBS  
RICHMOND-FD S BARBARA-ET MB87

DA SAFRA 1600  
02/00 3X 266 5849 233 3,99 198 3,38  
02/11 3X 365 8130 377 4,63 305 3,76  
04/04 3X 24 457 22 4,98 14 3,18 EM  
ANDAMENTO  
AC:727d 15145L 671g 4,43%g 545p 3,60%p

HOLYLAND ELITE EVERMORE-ET

\*\*\*\*\*

COOKIECUTTER PETRON HALOGEN  
HOLYLAND MXER ELITE 2116-ET B+84

CO-OP RB SMRK YATES-ET

\*\*\*\*\*

ULTIMO PARTO EM 23/03/2026 -  
MÉDIA DIÁRIA DE PRODUÇÃO NOS ÚLTIMOS 7 DIAS: 27.40 KG

ACUM:43d 756,48L 27g 3,65%g 24p 3,26%p EM ANDAMENTO

Lote  
011

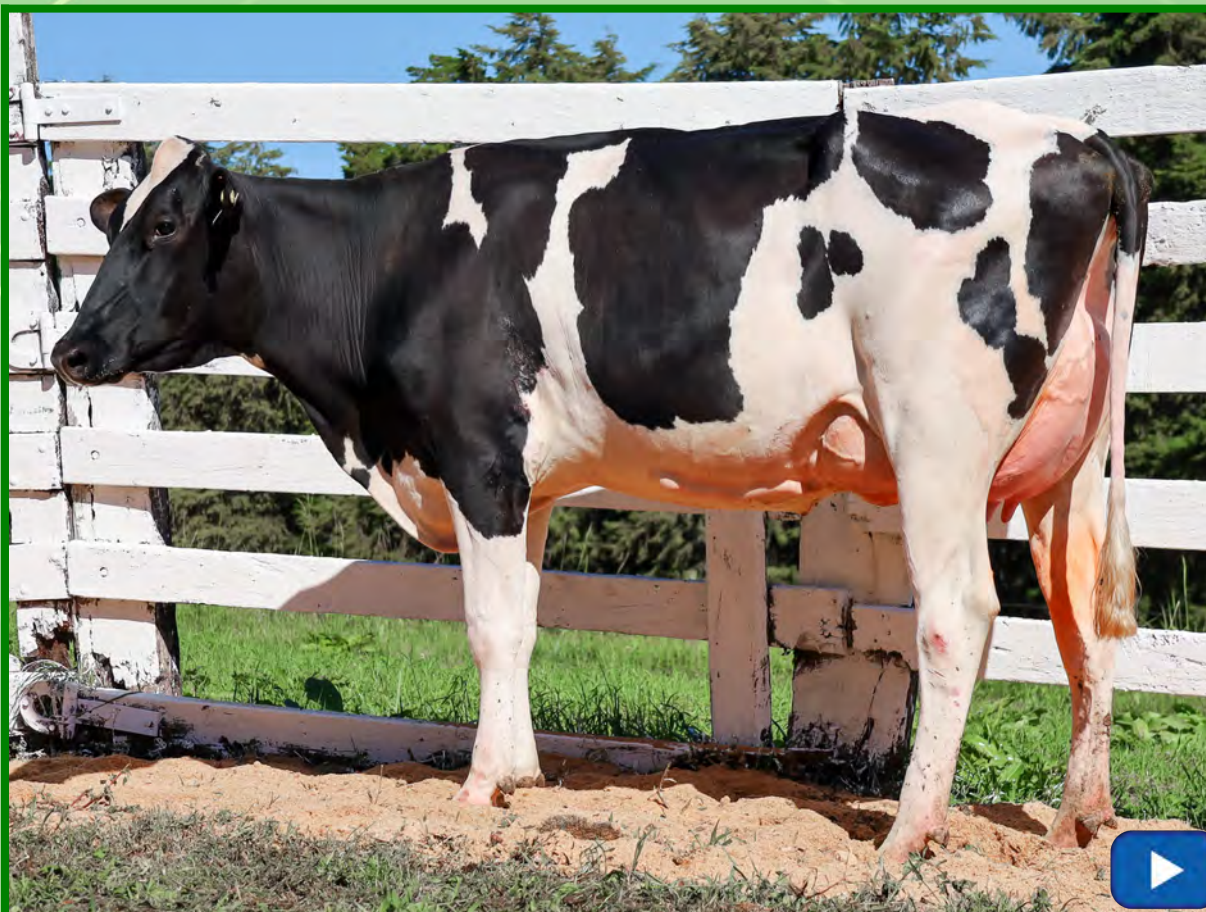

## DA SAFRA BEDFORD1659

VACA - Nascto: 30/09/2023 - Rgd: HOBRAF105768 - Rgn: 1659/981013 - HOLANDÊS GC-01

### PROGENESIS BEDFORD

S-S-1 MONTROSS JEDI-ET  
A1A2 / TPI: 2600 / MILK +1473 LBS

BACON-HILL MONTROSS-ET  
A2A2 / TPI 2349 / MILK +1950 LBS  
S-S-1 SUPRSIRE MIRI 8679-ET EX90 MB89

PROGENESIS PULSAR BAYA B+82

STANTONS PULSAR  
PES009 SUPERSIRE BREANNE

DA SAFRA 1586  
02/01 2X 365 11248 476 4,23 410 3,65  
03/06 3X 365 13296 580 4,36 466 3,50  
AC:840d 27381L 1189g 4,34%g 1005p 3,67%p

OCD SHERPA-ET  
A2A2 / TPI 2917 / MILK +427 LBS

WESTCOAST PERSEUS  
OCD SPRING SNAPPY 34257-ET

\*\*\*\*\*

S-S-1 SCENARIO CALEB-ET  
A1A2 / TPI 2501 / MILK +1126 LBS  
\*\*\*\*\*

ULTIMO PARTO EM 06/01/2026 -  
MÉDIA DIÁRIA DE PRODUÇÃO NOS ÚLTIMOS 7 DIAS: 36.90 KG  
PRENHEZ POS 17/03/26 DO SIEMERS PARCKET-ET COM PREVISAO PARA 27/12/2026 -  
ACUM:118d 3350L 147g 4,40%g 101p 3,02%p EM ANDAMENTO

Lote  
012



## DA SAFRA DIDI 1636

VACA - Nascto: 15/01/2023 - Rgd: HOBRAF105787 - Rgn: 1636/322711 - HOLANDÊS GC-03

S-S-I HUMBLINKIND DIDI-ET

COOKIECUTTER HUMBLINKIND-ET  
A2A2 / TPI 2676 / MILK 244 LBS

S-S-I JEDI MABEL 7275-ET

BACON-HILL PETY MODESTY-ET  
A1A2 / TPI: 2396

COOKIECUTTER EPIC HAZEL-ET 3EX92

S-S-I MONTROSS JEDI-ET  
A1A2 / TPI: 2600 / MILK +1473 LBS

GENESEE JACEY MABEL-ET

DA SAFRA 1557 BRIMSTONE 1465  
03/05 3X 365 14811 551 3,72 488 3,29 LM  
AC:639d 18694L 714g 3,81%g 633p 3,38%p

SYRYCZUK MNTRS BRIMSTONE-ET

DA SAFRA TROY 1465

BACON-HILL MONTROSS-ET  
A2A2 / TPI 2349 / MILK +1950 LBS  
SYRYCZUK SHOTGLASS 1873-ET B+83

ULTIMO PARTO EM \*19/01/25\* -  
MÉDIA DIÁRIA DE PRODUÇÃO NOS ÚLTIMOS 7 DIAS: 31.60 KG  
INSEMINADA 30/04/26 DO PROGENESIS MISTER -

02/00 3X 365 12877 420 3,26 394 3,06  
ACUM:470d 16262L 554g 3,41%g 507p 3,11%p

Lote  
014

Embrat  
desde 1980



Assista o vídeo do lote

## DA SAFRA BEDFORD 1652

VACA - Nascto: 04/07/2023 - Rgd: HOBRAF105774 - Rgn: 1652/324060 - HOLANDÊS GC-03

PROGENESIS BEDFORD

S-S-I MONTROSS JEDI-ET  
A1A2 / TPI: 2600 / MILK +1473 LBS

PROGENESIS PULSAR BAYA B+82

BACON-HILL MONTROSS-ET  
A2A2 / TPI 2349 / MILK +1950 LBS  
S-S-I SUPRSIRE MIRI 8679-ET EX90 MB89

STANTONS PULSAR  
PES009 SUPERSIRE BREANNE

DA SAFRA 1577  
02/00 2X 365 10733 380 3,54 321 2,99  
03/05 3X 360 12175 514 4,22 426 3,50  
04/06 3X 111 4580 175 3,84 139 3,04 EM  
ANDAMENTO  
AC:953d 31619L 1260g 3,98%g 1046p 3,30%p

PROGENESIS OXYGEN  
DA SAFRA AVENGER 1503  
02/00 2X 364 13001 473 3,64 459 3,53 LM-LE  
AC:1001d 29000L 1088g 3,75%g 1010p 3,48%p

SILVERRIDGE V IMAX  
PROGENESIS MUSCADET OASIS  
CO-OP AVENGER-ET  
DA SAFRA 1295  
AC:246d 6948L 312g 4,50%g 198p 2,85%p

ULTIMO PARTO EM 25/02/2026 -  
MÉDIA DIÁRIA DE PRODUÇÃO NOS ÚLTIMOS 7 DIAS: 39.20 KG  
ACUM:69d 2022L 22%g 1,09g 16P 0,82%p EM ANDAMENTO

Lote  
015



## DA SAFRA 1630

VACA - Nascto: 10/11/2022 - Rgd: HOBRAF102239 - Rgn: 1630/822064 - HOLANDÊS 31/32-PCOD

BLUMENFELD FRAZZLED LOKI-ET	MELARRY JOSUPER FRAZZLED-ET A2A2 / TPI 2593 / MILK +711 LBS	UECKER SUPERSIRE JOSUPER-ET MELARRY SHOTGLASS FRAZZLE MB85
	PEAK BBF SILVER 60101-ET B+82	SEAGULL-BAY SILVER-ET BUSH-BROS FREDDIE 4169 MB85
*****	OH-RIVER-SYC BYWAY-ET A2A2 / TPI 1886 / MILK +564 LBS	SULLY HART MERIDIAN-ET SANDY-VALLEY ATWD BARBIE-ET MB87
	*****	

ULTIMO PARTO EM 21/01/2026 -  
MÉDIA DIÁRIA DE PRODUÇÃO NOS ÚLTIMOS 7 DIAS: 35.50 KG

02/01 3X 363 10315 461 4,47 374 3,63  
03/02 3X 103 3843 164 4,26 112 2,93 EM ANDAMENTO  
ACUM:466d 14159L 625g 4,41%g 487p 3,44%p

Lote  
016



## DA SAFRA TIJERAS 1661

VACA - Nascto: 10/10/2023 - Rgd: HOBRAF105766 - Rgn: 1661/981015 - HOLANDÊS GC-01

LEANINGHOUSE TIJERAS-ET

MR FRAZZLED ARISTOCRAT-ET

MELARRY JOSUPER FRAZZLED-ET  
A2A2 / TPI 2593 / MILK +711 LBS  
AL-LEW MONTEREY ASHLEY 1346

PEAK FASTLANE ELDRDO 129

DG ALBERO ELDORADO  
PEAK FASTLANE-ET

DA SAFRA 1573

02/04 2X 365 10347 464 4,49 374 3,62  
03/06 3X 337 10862 373 3,44 303 2,79  
04/07 3X 130 4838 192 3,97 144 2,99 EM

ANDAMENTO

AC:839d 26227L 1039g 3,96%g 830p 3,16%p

PROGENESIS OXYGEN

\*\*\*\*\*

SILVERRIDGE V IMAX  
PROGENESIS MUSCADET OASIS

CO-OP AVENGER-ET

\*\*\*\*\*

ULTIMO PARTO EM 23/01/2026 -  
MÉDIA DIÁRIA DE PRODUÇÃO NOS ÚLTIMOS 7 DIAS: 33.50 KG  
INSEMINADA 19/04/26 DO SIEMERS PARCKET-ET -

ACUM:101d 2789L 110g 3,94%g 83p 2,98%p EM ANDAMENTO

Lote  
017



## DA SAFRA TIJERAS 1665

VACA - Nascto: 20/10/2023 - Rgd: HOBRAF105763 - Rgn: 1665/255758 - HOLANDÊS GC-01

LEANINGHOUSE TIJERAS-ET

MR FRAZZLED ARISTOCRAT-ET

MELARRY JOSUPER FRAZZLED-ET  
A2A2 / TPI 2593 / MILK +711 LBS  
AL-LEW MONTEREY ASHLEY 1346

PEAK FASTLANE ELDRDO 129

DG ALBERO ELDORADO  
PEAK FASTLANE-ET

DA SAFRA 1588  
02/01 2X 365 9289 428 4,61 324,69 3,49 LM  
03/06 3X 365 10399 583 5,60 388 3,73  
AC:843d 22034L 1102g 5,00%g 792p 3,59%p

CLAYNOOK COUNTRY

WESTENRADE ALTASPRING-ET  
CLAYNOOK COLITA BOMBERO MB85

\*\*\*\*\*

S-S-I SCENARIO CALEB-ET  
A1A2 / TPI 2501 / MILK +1126 LBS

\*\*\*\*\*

ULTIMO PARTO EM 13/01/2026 -  
MÉDIA DIÁRIA DE PRODUÇÃO NOS ÚLTIMOS 7 DIAS: 26.80 KG

ACUM:111d 3030L 132g 4,35%g 98p 3,24%p EM ANDAMENTO

Lote  
018

Embrat  
1980



## DA SAFRA DIDI 1634

VACA - Nascto: 10/01/2023 - Rgd: HOBRAF105789 - Rgn: 1634/322579 - HOLANDÊS GC-01

S-S-I HUMBLINKIND DIDI-ET

COOKIECUTTER HUMBLINKIND-ET  
A2A2 / TPI 2676 / MILK 244 LBS

BACON-HILL PETY MODESTY-ET  
A1A2 / TPI: 2396

COOKIECUTTER EPIC HAZEL-ET 3EX92

S-S-I JEDI MABEL 7275-ET

S-S-I MONTROSS JEDI-ET  
A1A2 / TPI: 2600 / MILK +1473 LBS

GENESEE JACEY MABEL-ET

DA SAFRA 1556  
02/03 2X 365 12441 470 3,78 365 2,93 LM  
AC:1030d 28519L 1031g 3,61%g 848p 2,97%p

SYRYCZUK MNTRS BRIMSTONE-ET

BACON-HILL MONTROSS-ET  
A2A2 / TPI 2349 / MILK +1950 LBS  
SYRYCZUK SHOTGLASS 1873-ET B+83

GILLETTE SPEAKER

\*\*\*\*\*

\*\*\*\*\*

ULTIMO PARTO EM 10/06/2025 -  
MÉDIA DIÁRIA DE PRODUÇÃO NOS ÚLTIMOS 7 DIAS: 27.10 KG  
INSEMINADA 19/04/26 DO PROGENESIS MISTER -

ACUM:328d 10158L 331g 3,25%g 277p 2,73%p

Lote  
019



## DA SAFRA BLUFF 1669

VACA - Nascto: 27/11/2023 - Rgd: HOBRAF105759 - Rgn: 1669/255972 - HOLANDÊS GC-01

PROGENESIS BLUFF  
A1A2 / TPI 2711 / MILK +1332 LBS

SILVERRIDGE V EUCLID  
ENGLAND-AMMON MT BARBARA-ET MB85

COGENT SUPERSHOT  
SILVERRIDGE V MCCUT ENCHANTED  
BACON-HILL MONTROSS-ET  
A2A2 / TPI 2349 / MILK +1950 LBS  
RICHMOND-FD S BARBARA-ET MB87

DA SAFRA 1595  
02/00 2X 365 11040 413 3,74 360 3,26  
03/03 2X 365 11744 510 4,35 421 3,59  
04/05 3X 27 815 30 3,76 27 3,32 EM  
ANDAMENTO  
AC:812d 25064L 1021g 4,07%g 871p 3,47%p

CO-OP AARDEMA TRACER-ET

UECKER SUPERSIRE JOSUPER-ET  
CO-OP MAURCE TASKET 6926-ET B+82  
BADGER-BLUFF FANNY FREDDIE  
\*\*\*\*\*

ULTIMO PARTO EM 24/03/2026 -  
MÉDIA DIÁRIA DE PRODUÇÃO NOS ÚLTIMOS 7 DIAS: 28.10 KG  
ACUM:42d 993L 30g 3,11%g 32p 3,25%p EM ANDAMENTO

Lote  
020



## DA SAFRA BLUFF 1676

\*VACA\* - Nascto: 02/02/2024 - Rgd: HOBRAF133731 - Rgn: 1676/687105 - HOLANDÊS GC-01

PROGENESIS BLUFF A1A2 / TPI 2711 / MILK +1332 LBS	SILVERRIDGE V EUCLID	COGENT SUPERSHOT
	ENGLAND-AMMON MT BARBARA-ET MB85	SILVERRIDGE V MCCUT ENCHANTED
DA SAFRA 1604 02/01 3X 242 6207 239 3,86 195 3,14 03/01 3X 315 9536 375 3,94 336 3,53 04/02 3X 43 1501 70 4,72 40 2,70 EM ANDAMENTO AC:600d 17246L 686g 3,98%g 572p 3,32%p	SYRYCZUK SILVR BLOWTORCH-ET A1A2 / TPI 2602 / MILK +197 LBS	BACON-HILL MONTROSS-ET A2A2 / TPI 2349 / MILK +1950 LBS RICHMOND-FD S BARBARA-ET MB87
	*****	SEAGULL-BAY SILVER-ET SYRYCZUK OAK 1885-ET B+81
	*****	S-S-I SCENARIO CALEB-ET A1A2 / TPI 2501 / MILK +1126 LBS *****

ULTIMO PARTO EM 02/03/2026 -  
MÉDIA DIÁRIA DE PRODUÇÃO NOS ÚLTIMOS 7 DIAS: 31.20 KG  
ACUM:63d 1145L 35g 3,08%g 31p 2,77%p EM ANDAMENTO

VERRUGAS NO TETO ANTERIOR

Lote  
021



## DA SAFRA TIJERAS 1660

VACA - Nascto: 09/10/2023 - Rgd: HOBRAF105767 - Rgn: 1660/981014 - HOLANDÊS GC-01

LEANINGHOUSE TIJERAS-ET

MR FRAZZLED ARISTOCRAT-ET

MELARRY JOSUPER FRAZZLED-ET  
A2A2 / TPI 2593 / MILK +711 LBS  
AL-LEW MONTEREY ASHLEY 1346

PEAK FASTLANE ELDRDO 129

DG ALBERO ELDORADO  
PEAK FASTLANE-ET

DA SAFRA 1576

02/04 2X 267 7466 305 4,09 254 3,40  
03/04 3X 312 11307 476 4,21 390 3,45  
04/03 3X 230 9327 410 4,40 293 3,15 EM

ANDAMENTO

AC:809d 28100L 1192g 4,24%g 938p 3,34%p

PROGENESIS OXYGEN

\*\*\*\*\*

SILVERRIDGE V IMAX  
PROGENESIS MUSCADET OASIS

S-S-I SCENARIO CALEB-ET  
A1A2 / TPI 2501 / MILK +1126 LBS

\*\*\*\*\*

ULTIMO PARTO EM 10/04/2026 -  
MÉDIA DIÁRIA DE PRODUÇÃO NOS ÚLTIMOS 7 DIAS: 28.70 KG

Lote  
022



## DA SAFRA BLUFF 1654

FÊMEA - Nascto: 20/07/2023 - Rgd: HOBRAF102462 - Rgn: 1654/957073 - HOLANDES GC-01

PROGENESIS BLUFF  
A1A2 / TPI 2711 / MILK +1332 LBS

SILVERRIDGE V EUCLID

ENGLAND-AMMON MT BARBARA-ET MB85

COGENT SUPERSHOT

SILVERRIDGE V MCCUT ENCHANTED  
AC:365d 11868L 494g 4,16%g 372p 3,13%p

BACON-HILL MONTROSS-ET  
A2A2 / TPI 2349 / MILK +1950 LBS

RICHMOND-FD S BARBARA-ET MB87

DA SAFRA 1551  
02/01 2X 307 9226 336 3,64 306 3,32  
03/01 2X 348 12468 448 3,59 420 3,37 LM-LE  
04/01 3X 319 13645 437 3,20 428 3,13 LM-LE  
05/01 3X 222 10061 346 3,44 296 2,94 EM  
ANDAMENTO  
AC:1196d 45402L 1568g 3,45%g 1451p 3,19%p

S-S-I MONTROSS JEDI-ET  
A1A2 / TPI: 2600 / MILK +1473 LBS

\*\*\*\*\*

BACON-HILL MONTROSS-ET  
A2A2 / TPI 2349 / MILK +1950 LBS  
S-S-I SUPRSIRE MIRI 8679-ET EX90 MB89

CO-OP M-P DORCY ADIDAS-ET  
\*\*\*\*\*

ULTIMO PARTO EM 13/07/2025 -  
MÉDIA DIÁRIA DE PRODUÇÃO NOS ÚLTIMOS 7 DIAS: 28.80 KG  
PRENHEZ POS 26/01/26 DO PROGENESIS MISTER COM PREVISAO PARA 04/11/2026 -

ACUM:296d 9199L 398g 4,33%g 296p 3,22%p EM ANDAMENTO

Lote  
023



## DA SAFRA BEDFORD 1653

VACA - Nascto: 05/07/2023 - Rgd: HOBRAF105773 - Rgn: 1653/668409 - HOLANDÊS GC-01

### PROGENESIS BEDFORD

S-S-I MONTROSS JEDI-ET  
A1A2 / TPI: 2600 / MILK +1473 LBS

BACON-HILL MONTROSS-ET  
A2A2 / TPI 2349 / MILK +1950 LBS  
S-S-I SUPRSIRE MIRI 8679-ET EX90 MB89

PROGENESIS PULSAR BAYA B+82

STANTONS PULSAR  
PES009 SUPERSIRE BREANNE

DA SAFRA 1568  
02/03 2X 365 10574 521 4,93 351 3,32  
03/08 3X 365 10702 473 4,42 364 3,40  
AC:883d 25005L 1183g 4,73%g 853p 3,41%p

PROGENESIS OXYGEN

SILVERRIDGE V IMAX  
PROGENESIS MUSCADET OASIS

\*\*\*\*\*

SANDY-VALLEY JEDI GAGE-ET  
\*\*\*\*\*

ULTIMO PARTO EM 08/02/2026 -  
MÉDIA DIÁRIA DE PRODUÇÃO NOS ÚLTIMOS 7 DIAS: 31.10 KG  
INSEMINADA 17/04/26 DO SIEMERS PARCKET-ET -

ACUM:85d 2019L 88g 4,36%g 60p 2,97%p EM ANDAMENTO

Lote  
024

Embrat  
desde 1980



## DA SAFRA 1602 BLUFF 1673

\*VACA\* - Nascto: 03/01/2024 - Rgd: HOBRAF105756 - Rgn: 1673/263509 - HOLANDÊS GC-03

PROGENESIS BLUFF  
A1A2 / TPI 2711 / MILK +1332 LBS

SILVERRIDGE V EUCLID  
ENGLAND-AMMON MT BARBARA-ET MB85

COGENT SUPERSHOT  
SILVERRIDGE V MCCUT ENCHANTED  
BACON-HILL MONTROSS-ET  
A2A2 / TPI 2349 / MILK +1950 LBS  
RICHMOND-FD S BARBARA-ET MB87

DA SAFRA EVERMORE 1602  
02/00 3X 295 9045 333 3,68 306 3,39  
02/11 3X 365 13347 392 2,93 442 3,31  
04/02 3X 77 2617 132 5,07 81 3,11 EM  
ANDAMENTO  
AC:774d 25771L 881g 3,42%g 858p 3,33%p

HOLYLAND ELITE EVERMORE-ET  
DA SAFRA SPEAKER 1439  
02/04 2X 231 3902 153 3,93 143 3,67  
03/07 2X 345 7910 226 2,86 192 2,42  
04/08 2X 365 9065 308 3,39 246 2,71 LM  
AC:943d 20918L 689g 3,29%g 582p 2,78%p

COOKIECUTTER PETRON HALOGEN  
HOLYLAND MXER ELITE 2116-ET B+84  
GILLETTE SPEAKER  
DA SAFRA 1306  
AC:222d 6554L 284g 4,34%g 195p 2,98%p

ULTIMO PARTO EM 12/01/2026 -  
MÉDIA DIÁRIA DE PRODUÇÃO NOS ÚLTIMOS 7 DIAS: 27.60 KG

ACUM:112d 3013L 52g 1,73%g 49p 1,65%p EM ANDAMENTO  
VERRUGA PELO TETO

Lote  
025

Embrat  
1980



## DA SAFRA BEDFORD 1647

VACA - Nascto: 26/04/2023 - Rgd: HOBRAF105778 - Rgn: 1647/330753 - HOLANDÊS GC-01

### PROGENESIS BEDFORD

S-S-I MONTROSS JEDI-ET  
A1A2 / TPI: 2600 / MILK +1473 LBS

BACON-HILL MONTROSS-ET  
A2A2 / TPI 2349 / MILK +1950 LBS  
S-S-I SUPRSIRE MIRI 8679-ET EX90 MB89

PROGENESIS PULSAR BAYA B+82

STANTONS PULSAR  
PES009 SUPERSIRE BREANNE

DA SAFRA 1554  
02/09 2X 365 10281 400 3,89 307 2,99 LM  
04/00 3X 365 12057 474 3,93 424 3,52  
AC:1012d 28226L 1112g 3,94%g 943p 3,34%p

HOLYLAND ELITE EVERMORE-ET

COOKIECUTTER PETRON HALOGEN  
HOLYLAND MXER ELITE 2116-ET B+84

\*\*\*\*\*

ULTIMO PARTO EM 22/11/2025 -  
MÉDIA DIÁRIA DE PRODUÇÃO NOS ÚLTIMOS 7 DIAS: 38.80 KG

ACUM:163d 6442L 280g 4,35%g 188p 2,92%p EM ANDAMENTO

Lote  
026

Embrat  
1980



## DA SAFRA DIDI 1641

\*VACA\* - Nascto: 09/02/2023 - Rgd: HOBRAF105783 - Rgn: 1641/322778 - HOLANDÊS GC-02

S-S-I HUMBLINKIND DIDI-ET	COOKIECUTTER HUMBLINKIND-ET A2A2 / TPI 2676 / MILK 244 LBS	BACON-HILL PETY MODESTY-ET A1A2 / TPI: 2396 COOKIECUTTER EPIC HAZEL-ET 3EX92
	S-S-I JEDI MABEL 7275-ET	S-S-I MONTROSS JEDI-ET A1A2 / TPI: 2600 / MILK +1473 LBS GENESEE JACEY MABEL-ET
DA SAFRA PABLO 1537 03/00 2X 365 10316 409 3,97 323 3,13 LM 04/02 3X 365 13837 557 4,03 459 3,31 LM 05/06 3X 270 9810 363 3,70 254 2,59 EM ANDAMENTO AC:1055d 35323L 1390g 3,93%g 1094p 3,09%p	S-S-I PROFIT PABLO-ETS	S-S-I PARTYROCK PROFIT-ET QUIET-BROOK-D HALO VALO-ET B+84
	DA SAFRA 1156 AC:304d 11405L 527g 4,62%g 338p 2,96%p	CO-OP SHOTTLE LAZARITH-ET *****

ULTIMO PARTO EM 27/07/2025 -  
MÉDIA DIÁRIA DE PRODUÇÃO NOS ÚLTIMOS 7 DIAS: 31.50 KG  
INSEMINADA 17/04/26 DO BREAKOUT (ANGUS) -

ACUM:287d 9188L 343g 3,73%g 300p 3,26%p EM ANDAMENTO  
VERRUGAS NOS TETOS

Lote  
027



## DA SAFRA ALTAMANOR 1638

\*VACA\* - Nascto: 24/01/2023 - Rgd: HOBRAF105785 - Rgn: 1638/322959 - HOLANDÊS GC-03

PEAK ALTAMANOR-ET

HURTGENLEA YDR OUTSIDERS-ET

WOODCREST MOGUL YODER-ET  
A2A2 / TPI 2632 / MILK -247 LBS

HURTGENLEA SUPERSIRE MALIBU MB87

PEAK EXOTIC DANCER-ET

WESTENRADE ALTASPRING-ET

MILLER-FF SSIRE EXOTIC-ET MB86

DA SAFRA CALEB 1531

02/01 2X 321 10495 405 3,86 334 3,18

03/01 2X 365 11401 501 4,39 378 3,31

04/11 3X 365 12375 409 3,30 385 3,11

AC:1351d 41593L 1628g 3,91%g 1367p 3,28%p

S-S-I SCENARIO CALEB-ET

A1A2 / TPI 2501 / MILK +1126 LBS

SANDY-VALLEY SCENARIO-ET

S-S-I YODR MELODIE 10973-ET MB85

DA SAFRA HIGH ROLLER 1408

S-S-I PLUTO HIGH ROLLER-ET

DA SAFRA 1165

ULTIMO PARTO EM 24/02/2026 -

MÉDIA DIÁRIA DE PRODUÇÃO NOS ÚLTIMOS 7 DIAS: 30.40 KG

ACUM:70d 1890L 75g 3,99%g 60p 3,18%p EM ANDAMENTO

DIFERENÇA UBERE POSTERIOR DIREITO

Lote  
028



## DA SAFRA EUGENIO 1646

VACA - Nascto: 15/04/2023 - Rgd: HOBRAF105779 - Rgn: 1646/330752 - HOLANDÊS GC-01

SILVERRIDGE V EUGENIO  
A2A2 / TPI 2632 / MILK +1544 LBS

COGENT SUPERSHOT

SILVERRIDGE V MCCUT ENCHANTED

SEAGULL-BAY SUPERSIRE-ET  
A1A2 / TPI 2330 / MILK +1071 LBS  
ROSE SUPERSHOT

DE-SU BKM MCCUTCHEN 1174-ET MB88  
A1A2 / TPI: 2202 / MILK +230 LBS  
VELTHIUS S G SNOW EVENING MB87

DA SAFRA 1473  
04/03 2X 365 11590 473 4,08 361 3,11  
AC:810d 21640L 896g 4,14%g 666p 3,08%p

BER-SHER HALO 8255 MAVIS-ET

\*\*\*\*\*

COOKIECUTTER PETRON HALOGEN  
S-S-I MCC MALI 8255-ET B+82

ULTIMO PARTO EM 15/01/2026 -  
MÉDIA DIÁRIA DE PRODUÇÃO NOS ÚLTIMOS 7 DIAS: 35.20 KG

ACUM:109d 3101L 111g 3,59%g 94p 3,04%p EM ANDAMENTO

Lote  
029

Embrat  
desde 1980



## DA SAFRA TIJERAS 1667

\*VACA\* - Nascto: 25/10/2023 - Rgd: HOBRAF105761 - Rgn: 1667/255760 - HOLANDÊS GC-01

LEANINGHOUSE TIJERAS-ET

MR FRAZZLED ARISTOCRAT-ET

MELARRY JOSUPER FRAZZLED-ET  
A2A2 / TPI 2593 / MILK +711 LBS

AL-LEW MONTEREY ASHLEY 1346

PEAK FASTLANE ELDRDO 129

DG ALBERO ELDORADO

PEAK FASTLANE-ET

DA SAFRA 1559

02/11 2X 365 11961 473 3,95 352 2,94

AC:782d 21980L 803g 3,65%g 637p 2,89%p

SYRYCZUK MNTRS BRIMSTONE-ET

BACON-HILL MONTROSS-ET

A2A2 / TPI 2349 / MILK +1950 LBS

SYRYCZUK SHOTGLASS 1873-ET B+83

\*\*\*\*\*

ULTIMO PARTO EM 06/01/2026 -  
MÉDIA DIÁRIA DE PRODUÇÃO NOS ÚLTIMOS 7 DIAS: 27.50 KG  
ACUM:118d 2950L 136g 4,63%g 95p 3,22%p EM ANDAMENTO  
DIFERENÇA ANTERIOR ESQUERDO E 3 TETOS

## DA SAFRA BLUFF 1666

\*VACA\* - Nascto: 24/10/2023 - Rgd: HOBRAF105762 - Rgn: 1666/255757 - HOLANDÊS GC-01

PROGENESIS BLUFF

A1A2 / TPI 2711 / MILK +1332 LBS

SILVERRIDGE V EUCLID

COGENT SUPERSHOT

SILVERRIDGE V MCCUT ENCHANTED

ENGLAND-AMMON MT BARBARA-ET MB85

BACON-HILL MONTROSS-ET

A2A2 / TPI 2349 / MILK +1950 LBS

RICHMOND-FD S BARBARA-ET MB87

DA SAFRA 1580

AC:287d 7081L 320g 4,52%g 253p 3,57%p

SYRYCZUK SILVR BLOWTORCH-ET

A1A2 / TPI 2602 / MILK +197 LBS

SEAGULL-BAY SILVER-ET

SYRYCZUK OAK 1885-ET B+81

\*\*\*\*\*

ULTIMO PARTO EM 17/01/2026 -  
MÉDIA DIÁRIA DE PRODUÇÃO NOS ÚLTIMOS 7 DIAS: 33.70 KG  
INSEMINADA 30/04/26 DO SIEMERS PARCKET-ET -  
ACUM:107d 2627L 98g 3,74%g 85p 3,25%p EM ANDAMENTO  
DIFERENÇA ANTERIOR DIREITO E 3 TETOS

Lote  
030

Embrat  
desde 1980



## DA SAFRA BEDFORD 1664

\*VACA\* - Nascto: 17/10/2023 - Rgd: HOBRAF105764 - Rgn: 1664/981018 - HOLANDÊS GC-01

PROGENESIS BEDFORD

S-S-I MONTROSS JEDI-ET  
A1A2 / TPI: 2600 / MILK +1473 LBS

BACON-HILL MONTROSS-ET  
A2A2 / TPI 2349 / MILK +1950 LBS  
S-S-I SUPRSIRE MIRI 8679-ET EX90 MB89

PROGENESIS PULSAR BAYA B+82

STANTONS PULSAR  
PES009 SUPERSIRE BREANNE

DA SAFRA 1578  
AC:329d 10971L 519g 4,73%g 363p 3,31%p

S-S-I MONTROSS JEDI-ET  
A1A2 / TPI: 2600 / MILK +1473 LBS

BACON-HILL MONTROSS-ET  
A2A2 / TPI 2349 / MILK +1950 LBS  
S-S-I SUPRSIRE MIRI 8679-ET EX90 MB89

\*\*\*\*\*

ULTIMO PARTO EM 25/01/2026 -  
MÉDIA DIÁRIA DE PRODUÇÃO NOS ÚLTIMOS 7 DIAS: 25.90 KG  
ACUM:99d 2872L 127g 4,44%g 87p 3,03%p EM ANDAMENTO

UBERE DESCOMPENSADO, CASCO ACHINELADO PÉ ESQUERDO E VERRUGAS PELOS TETOS

Lote  
031



## DA SAFRA 1552

VACA - Nascto: 30/06/2020 - Rgd: HOBRAF102177 - Rgn: 1552/322893 - HOLANDÊS 31/32-PCOD

HOLYLAND ELITE EVERMORE-ET	COOKIECUTTER PETRON HALOGEN	WELCOME SUPER PETRONE-ET
		COOKIECUTTER MOM HALO-ET MB88
	HOLYLAND MXER ELITE 2116-ET B+84	MOUNTFIELD SSI DCY MOGUL-ET
		A1A2 / TPI 2335 / MILK -186 LBS
		STRAUSSDALE GER ECLIPSE-ET MB88
*****	CO-OP SUPERGLIDE-ET	BOMAZ FASTBALL-ET
		A1A2 / TPI 2866 / MILK +2407 LBS
	*****	CO-OP DD REMI 43825-ET

ULTIMO PARTO EM 17/08/2025 -  
MÉDIA DIÁRIA DE PRODUÇÃO NOS ÚLTIMOS 7 DIAS: 36.10 KG  
PRENHEZ POS 08/02/26 DO SIEMERS PARCKET -ET COM PREVISAO PARA 17/11/2026 -

07/07 2X 344 8303 307 3,70 269 3,24  
03/02 2X 306 10740 423 3,93 342 3,19 LM -LE  
ACUM:1229d 35306L 1309g 3,71%g 1119p 3,17%p

Lote  
032

Embrat  
desde 1980



## DA SAFRA 1575

\*VACA\* - Nascto: 17/05/2021 - Rgd: HOBRAF102193 - Rgn: 1575/680208 - HOLANDÊS 31/32-PCOD

SYRYCZUK SILVR BLOWTORCH-ET  
A1A2 / TPI 2602 / MILK +197 LBS

SEAGULL-BAY SILVER-ET

SYRYCZUK OAK 1885-ET B+81

MOUNTFIELD SSI DCY MOGUL-ET  
A1A2 / TPI 2335 / MILK -186 LBS

SEAGULL-BAY SNOW DARLING-ET MB85

PINE-TREE ALTAOAK-ET  
A1A1 / TPI 2248 / MILK +1386 LBS

SYRYCZUK BOOKEM BRIA B+84

LOTTA-HILL SHOTTLE 41-ET

HELMERS DISON JELL CRI-ET MB85

\*\*\*\*\*

CO-OP HILL JIGSAW

\*\*\*\*\*

ULTIMO PARTO EM 07/03/2026 -  
MÉDIA DIÁRIA DE PRODUÇÃO NOS ÚLTIMOS 7 DIAS: 38.20 KG  
02/01 2X 365 9835 407 4,14 326 3,31  
04/09 3X 58 1428 61 4,33 45 3,22 EM ANDAMENTO  
ACUM:595d 16436L 679g 4,13%g 548p 3,33%p

DIFERENÇA NO UBERE POSTERIOR

Lote  
033



## DA SAFRA DIDI 1649

VACA - Nascto: 19/06/2023 - Rgd: HOBRAF105776 - Rgn: 1649/668413 - HOLANDÊS GC-01

S-S-I HUMBLINKIND DIDI-ET	COOKIECUTTER HUMBLINKIND-ET A2A2 / TPI 2676 / MILK 244 LBS	BACON-HILL PETY MODESTY-ET A1A2 / TPI: 2396 COOKIECUTTER EPIC HAZEL-ET 3EX92
	S-S-I JEDI MABEL 7275-ET	S-S-I MONTROSS JEDI-ET A1A2 / TPI: 2600 / MILK +1473 LBS GENESEE JACEY MABEL-ET
DA SAFRA 1579 01/11 2X 347 10091 445 4,41 339 3,36 03/01 3X 365 12622 482 3,82 397 3,14 AC:922d 26926L 1150g 4,27%g 913p 3,39%p	PROGENESIS OXYGEN *****	SILVERRIDGE V IMAX PROGENESIS MUSCADET OASIS S-S-I SCENARIO CALEB-ET A1A2 / TPI 2501 / MILK +1126 LBS *****

ULTIMO PARTO EM 13/08/2025 -  
MÉDIA DIÁRIA DE PRODUÇÃO NOS ÚLTIMOS 7 DIAS: 29.20 KG  
ACUM:264d 6820L 344g 5,05%g 241p 3,53%p EM ANDAMENTO

Lote  
034



## DA SAFRA 1678

VACA - Nascto: 06/02/2024 - Rgd: HOBRAF284168 - Rgn: 1678/263922 - HOLANDÊS 31/32-PCOD

PROGENESIS ORION  
A1A2 / TPI 2633 / MILK +710 LBS

MORNINGVIEW MCC KINGBOY-ET  
TPI: 2312 / MILK +905

EDG DAHLIA MOGUL 2257-ET B+84

CLAYNOOK COUNTRY

DE-SU BKM MCCUTCHEN 1174-ET MB88  
A1A2 / TPI: 2202 / MILK +230 LBS  
MORNINGVIEW SUPER MEGAN-ET EX91

MOUNTFIELD SSI DCY MOGUL-ET  
A1A2 / TPI 2335 / MILK -186 LBS  
LADYS-MANOR S DAHLIA-ET MB87

WESTENRADE ALTASPRING-ET  
CLAYNOOK COLITA BOMBERO MB85

\*\*\*\*\*

\*\*\*\*\*

ULTIMO PARTO EM 18/02/2026 -  
MÉDIA DIÁRIA DE PRODUÇÃO NOS ÚLTIMOS 7 DIAS: 29.60 KG  
ACUM:75d 1879L 73g 3,90%g 58p 3,10%p EM ANDAMENTO

Lote  
035

Embrat  
desde 1980



## DA SAFRA BLUFF 1683

VACA - Nascto: 05/03/2024 - Rgd: HOBRAF133733 - Rgn: 1683/227893 - HOLANDÊS GC-01

PROGENESIS BLUFF  
A1A2 / TPI 2711 / MILK +1332 LBS

SILVERRIDGE V EUCLID  
ENGLAND-AMMON MT BARBARA-ET MB85

COGENT SUPERSHOT  
SILVERRIDGE V MCCUT ENCHANTED

BACON-HILL MONTROSS-ET  
A2A2 / TPI 2349 / MILK +1950 LBS  
RICHMOND-FD S BARBARA-ET MB87

DA SAFRA 1609  
02/01 3X 365 10594 513 4,84 376 3,55  
AC:691d 16.436L 826g 5,02%g 611p 3,72p

ULTIMO PARTO EM 03/05/2026  
MÉDIA DIÁRIA DE PRODUÇÃO NOS ÚLTIMOS 7 DIAS: 21.10 KG

Lote  
036

Embrat  
1980



## DA SAFRA 1600

\*VACA\* - Nascto: 07/12/2021 - Rgd: HOBRAF102215 - Rgn: 1600/35399 - HOLANDÊS 31/32-PCOD

HOLYLAND ELITE EVERMORE-ET

COOKIECUTTER PETRON HALOGEN

WELCOME SUPER PETRONE-ET

COOKIECUTTER MOM HALO-ET MB88

HOLYLAND MXER ELITE 2116-ET B+84

MOUNTFIELD SSI DCY MOGUL-ET

A1A2 / TPI 2335 / MILK -186 LBS

STRAUSSDALE GER ECLIPSE-ET MB88

LADYS-MANOR PL SHAMROCK-ET MB85

CO-OP BOLIVER YOYO-ET MB85

AC:365d 13152L 481g 3,65%g 425p 3,23%p

\*\*\*\*\*

CO-OP RB SMRK YATES-ET

\*\*\*\*\*

ULTIMO PARTO EM 11/04/2026 -  
MÉDIA DIÁRIA DE PRODUÇÃO NOS ÚLTIMOS 7 DIAS: 41.40 KG

02/00 3X 266 5849 233 3,99 198 3,38

02/11 3X 365 8130 377 4,63 305 3,76

04/04 3X 24 457 22 4,98 14 3,18 EM ANDAMENTO

ACUM:727d 15145L 671g 4,43%g 545p 3,60%p

3 TETOS

Lote  
037

Embrat  
1980



## DA SAFRA 1629

VACA - Nascto: 07/11/2022 - Rgd: HOBRAF102238 - Rgn: 1629/822063 - HOLANDÊS 31/32-PCOD

<u>BLUMENFELD FRAZZLED LOKI-ET</u>	<u>MELARRY JOSUPER FRAZZLED-ET</u> A2A2 / TPI 2593 / MILK +711 LBS	<u>UECKER SUPERSIRE JOSUPER-ET</u> MELARRY SHOTGLASS FRAZZLE MB85
	<u>PEAK BBF SILVER 60101-ET B+82</u>	<u>SEAGULL-BAY SILVER-ET</u> BUSH-BROS FREDDIE 4169 MB85
<u>****</u>	<u>SYRYCZUK MNTRS BRIMSTONE-ET</u>	<u>BACON-HILL MONTROSS-ET</u> A2A2 / TPI 2349 / MILK +1950 LBS SYRYCZUK SHOTGLASS 1873-ET B+83
	<u>****</u>	

ULTIMO PARTO EM 19/09/2025 -  
MÉDIA DIÁRIA DE PRODUÇÃO NOS ÚLTIMOS 7 DIAS: 29.70 KG  
INSEMINADA 29/04/26 DO SIEMERS PARCKET-ET -

01/11 3X 296 7835 363 4,64 281 3,59  
02/10 3X 228 6100 294 4,83 214 3,51 EM ANDAMENTO  
ACUM:524d 13935L 658g 4,72%g 495p 3,55%p

Lote  
038



## DA SAFRA 1622

\*VACA\* - Nascto: 21/07/2022 - Rgd: HOBRAF102233 - Rgn: 1622/311955 - HOLANDÊS 31/32-PCOD

PROGENESIS DROPKICK  
A2A2 / TPI 2473 / MILK +793 LBS

ENDCO SUPERHERO-ET  
PROGENESIS KINGBOY DELIGHT

COGENT SUPERSHOT  
DE-SU UNO 3081-ET MB85  
MORNINGVIEW MCC KINGBOY-ET  
TPI: 2312 / MILK +905  
EDG DAHLIA MOGUL 2257-ET B+84

\*\*\*\*\*

COYNE-FARMS JACEY CRI-ET

REGANCREST ALTAIOTA-ET  
COYNE-FARMS MASS JILL-ET

\*\*\*\*\*

ULTIMO PARTO EM 31/01/2026 -  
MÉDIA DIÁRIA DE PRODUÇÃO NOS ÚLTIMOS 7 DIAS: 40.40 KG  
PRENHEZ POS 12/04/26 DO SIEMERS PARCKET-ET COM PREVISAO PARA 19/01/2027

02/04 3X 365 11543 462 4,00 373 3,23  
03/06 3X 93 3372 126 3,75 102 3,03 EM ANDAMENTO  
ACUM:493d 15850L 624g 3,94%g 507p 3,20%p

VERRUGAS PELOS TETOS

Lote  
039

Embrat  
1980



## DA SAFRA 1626

VACA - Nascto: 27/09/2022 - Rgd: HOBRAF102236 - Rgn: 1626/687102 - HOLANDÊS 31/32-PCOD

BLUMENFELD FRAZZLED LOKI-ET

MELARRY JOSUPER FRAZZLED-ET  
A2A2 / TPI 2593 / MILK +711 LBS

PEAK BBF SILVER 60101-ET B+82

UECKER SUPERSIRE JOSUPER-ET

MELARRY SHOTGLASS FRAZZLE MB85

SEAGULL-BAY SILVER-ET

BUSH-BROS FREDDIE 4169 MB85

S-S-I MONTROSS JEDI-ET

A1A2 / TPI: 2600 / MILK +1473 LBS

BACON-HILL MONTROSS-ET

A2A2 / TPI 2349 / MILK +1950 LBS

S-S-I SUPRSIRE MIRI 8679-ET EX90 MB89

\*\*\*\*\*

\*\*\*\*\*

ULTIMO PARTO EM 11/09/2025 -

MÉDIA DIÁRIA DE PRODUÇÃO NOS ÚLTIMOS 7 DIAS: 33.60 KG

PRENHEZ POS 21/11/25 DO PROGENESIS PROTECTOR COM PREVISAO PARA 30/08/2026 -

02/00 3X 294 9828 392 3,99 343 3,49

02/11 3X 236 8316 259 3,12 206 2,48 EM ANDAMENTO

ACUM:530d 18144L 652g 3,59%g 550p 3,03%p

Lote  
040

Embrat  
1980



Assista o vídeo do lote

## DA SAFRA 1606

VACA - Nascto: 09/01/2022 - Rgd: HOBRAF102220 - Rgn: 1606/265795 - HOLANDÊS 31/32-PCOD

SYRYCZUK SILVR BLOWTORCH-ET  
A1A2 / TPI 2602 / MILK +197 LBS

SEAGULL-BAY SILVER-ET

SYRYCZUK OAK 1885-ET B+81

MOUNTFIELD SSI DCY MOGUL-ET  
A1A2 / TPI 2335 / MILK -186 LBS

SEAGULL-BAY SNOW DARLING-ET MB85

PINE-TREE ALTAOAK-ET  
A1A1 / TPI 2248 / MILK +1386 LBS

SYRYCZUK BOOKEM BRIA B+84

S-S-I SCENARIO CALEB-ET  
A1A2 / TPI 2501 / MILK +1126 LBS

SANDY-VALLEY SCENARIO-ET

S-S-I YODR MELODIE 10973-ET MB85

\*\*\*\*\*

\*\*\*\*\*

ULTIMO PARTO EM 01/03/2026 -  
MÉDIA DIÁRIA DE PRODUÇÃO NOS ÚLTIMOS 7 DIAS: 37.40 KG

02/01 3X 207 5420 232 4,29 184 3,39

03/01 3X 311 8060 306 3,80 284 3,52

04/01 3X 64 2300 84 3,66 68 2,96 EM ANDAMENTO

ACUM:582d 15781L 623g 3,95%g 536p 3,40%p

Lote  
041



## DA SAFRA ALTAMANOR 1639

VACA - Nascto: 27/01/2023 - Rgd: HOBRAF105784 - Rgn: 1639/322716 - HOLANDÊS GC-02

PEAK ALTAMANOR-ET

HURTGENLEA YDR OUTSIDERS-ET

WOODCREST MOGUL YODER-ET  
A2A2 / TPI 2632 / MILK -247 LBS

HURTGENLEA SUPERSIRE MALIBU MB87

PEAK EXOTIC DANCER-ET

WESTENRADE ALTASPRING-ET

MILLER-FF SSIRE EXOTIC-ET MB86

DA SAFRA BALBOA 1472

SPRINGWAY ALTABALBOA-ET

EMERALD-ACR-SA T-BAXTER EX91

SPRINGWAY OMAN COOKIE-ET MB85

DA SAFRA 1140

05/03 2X 262 6216 155 2,50 174 2,80

AC:405d 12067L 336g 2,78%g 327p 2,71%p

ULTIMO PARTO EM 13/02/2026 -

MÉDIA DIÁRIA DE PRODUÇÃO NOS ÚLTIMOS 7 DIAS: 45.20 KG

02/00 3X 327 11291 345 3,06 320 2,83

03/00 3X 81 2429 103 4,25 73 3,02 EM ANDAMENTO

ACUM:408d 13721L 449g 3,27%g 393p 2,86%p

Lote  
042



Assista o vídeo do lote

## DA SAFRA 1617

VACA - Nascto: 27/05/2022 - Rgd: HOBRAF102228 - Rgn: 1617/311660 - HOLANDÊS 31/32-PCOD

PEAK FREEZE-ET

MELARRY JOSUPER FRAZZLED-ET  
A2A2 / TPI 2593 / MILK +711 LBS

RICKLAND MODESTY 6212-ET

UECKER SUPERSIRE JOSUPER-ET

MELARRY SHOTGLASS FRAZZLE MB85

BACON-HILL PETY MODESTY-ET  
A1A2 / TPI: 2396

RICKLAND MONTROSS 5321-ET MB87

\*\*\*\*\*

SANDY-VALLEY JEDI GAGE-ET

\*\*\*\*\*

S-S-1 MONTROSS JEDI-ET

A1A2 / TPI: 2600 / MILK +1473 LBS

SANDY-VALLEY TNGO GENEVA-ET

ULTIMO PARTO EM 19/01/2026 -  
MÉDIA DIÁRIA DE PRODUÇÃO NOS ÚLTIMOS 7 DIAS: 39.90 KG

02/00 3X 365 11834 389 3,29 391 3,31  
03/07 3X 105 4424 196 4,43 136 3,07 EM ANDAMENTO  
ACUM:655d 20606L 763g 3,70%g 683p 3,31%p

Lote  
043



## DA SAFRA 1584

VACA - Nascto: 02/08/2021 - Rgd: HOBRAF102200 - Rgn: 1584/11189 - HOLANDÊS 31/32-PCOD

OCD SHERPA-ET  
A2A2 / TPI 2917 / MILK +427 LBS

WESTCOAST PERSEUS  
OCD SPRING SNAPPY 34257-ET

SANDY-VALLEY-I PENMANSHIP  
VIEW-HOME DRMAN WSCONSIN-ET MB88  
WESTENRADE ALTASPRING-ET  
OCD SUPERSIRE SNAPPY-ET

SEAGULL-BAY SILVER-ET  
HOLLERMANN CABRIOLET 960

\*\*\*\*\*

HOLLERMANN SILVER ROMERO-ET  
\*\*\*\*\*

ULTIMO PARTO EM \*11/10/24\* -  
MÉDIA DIÁRIA DE PRODUÇÃO NOS ÚLTIMOS 7 DIAS: 21.40 KG  
PRENHEZ POS 13/11/25 DO HART (ANGUS) COM PREVISAO PARA 22/08/2026 -

02/02 2X 313 7583 383 5,05 297 3,92  
03/02 3X 365 10720 568 5,30 432 4,03  
ACUM:892d 22449L 1198g 5,33%g 921p 4,10%p

Lote  
044



## DA SAFRA 1604

VACA - Nascto: 31/12/2021 - Rgd: HOBRAF102218 - Rgn: 1604/36471 - HOLANDÊS 31/32-PCOD

SYRYCZUK SILVR BLOWTORCH-ET  
A1A2 / TPI 2602 / MILK +197 LBS

SEAGULL-BAY SILVER-ET

SYRYCZUK OAK 1885-ET B+81

MOUNTFIELD SSI DCY MOGUL-ET  
A1A2 / TPI 2335 / MILK -186 LBS

SEAGULL-BAY SNOW DARLING-ET MB85

PINE-TREE ALTAOAK-ET  
A1A1 / TPI 2248 / MILK +1386 LBS

SYRYCZUK BOOKEM BRIA B+84

S-S-I SCENARIO CALEB-ET  
A1A2 / TPI 2501 / MILK +1126 LBS

SANDY-VALLEY SCENARIO-ET

S-S-I YODR MELODIE 10973-ET MB85

\*\*\*\*

\*\*\*\*

ULTIMO PARTO EM 23/03/2026 -  
MÉDIA DIÁRIA DE PRODUÇÃO NOS ÚLTIMOS 7 DIAS: 44.90 KG

02/01 3X 242 6207 239 3,86 195 3,14  
03/01 3X 315 9536 375 3,94 336 3,53  
04/02 3X 43 1501 70 4,72 40 2,70 EM ANDAMENTO  
ACUM:600d 17246L 686g 3,98%g 572p 3,32%p

Lote  
045

Embrat  
desde 1980



## DA SAFRA 1586

VACA - Nascto: 03/08/2021 - Rgd: HOBRAF102202 - Rgn: 1589/11190 - HOLANDÊS 31/32-PCOD

OCD SHERPA-ET  
A2A2 / TPI 2917 / MILK +427 LBS

WESTCOAST PERSEUS  
OCD SPRING SNAPPY 34257-ET

SANDY-VALLEY-I PENMANSHIP  
VIEW-HOME DRMAN WSCONSIN-ET MB88  
WESTENRADE ALTASPRING-ET  
OCD SUPERSIRE SNAPPY-ET

S-S-I SCENARIO CALEB-ET  
A1A2 / TPI 2501 / MILK +1126 LBS

SANDY-VALLEY SCENARIO-ET  
S-S-I YODR MELODIE 10973-ET MB85

\*\*\*\*\*

\*\*\*\*\*

ULTIMO PARTO EM 23/04/2026 -  
MÉDIA DIÁRIA DE PRODUÇÃO NOS ÚLTIMOS 7 DIAS: 42.30 KG  
02/01 2X 365 11248 476 4,23 410 3,65  
03/06 3X 365 13296 580 4,36 466 3,50  
ACUM:840d 27381L 1189g 4,34%g 1005p 3,67%p

## DA SAFRA 1570

VACA - Nascto: 06/04/2021 - Rgd: HOBRAF102188 - Rgn: 1570/678199 - HOLANDÊS 31/32-PCOD

PROGENESIS OXYGEN

SILVERRIDGE V IMAX  
PROGENESIS MUSCADET OASIS

WESTENRADE ALTASPRING-ET  
SILVERRIDGE V MOGUL EVON MB87  
LEADERWIN MUSCADET-ET  
COMPASS-TRT AMERICA OAKY-ET B+83

S-S-I SCENARIO CALEB-ET  
A1A2 / TPI 2501 / MILK +1126 LBS

SANDY-VALLEY SCENARIO-ET  
S-S-I YODR MELODIE 10973-ET MB85

\*\*\*\*\*

\*\*\*\*\*

ULTIMO PARTO EM 18/04/2026 -  
MÉDIA DIÁRIA DE PRODUÇÃO NOS ÚLTIMOS 7 DIAS: 45.60 KG  
02/09 3X 283 9086 365 4,02 324 3,57  
03/07 3X 365 13255 576 4,35 474 3,58  
ACUM:715d 23366L 992g 4,24%g 843p 3,60%p

Lote  
046

Embrat  
desde 1980



## DA SAFRA 1589

VACA - Nascto: 29/09/2021 - Rgd: HOBRAF102205 - Rgn: 1589/11441 - HOLANDÊS 31/32-PCOD

OCD SHERPA-ET  
A2A2 / TPI 2917 / MILK +427 LBS

WESTCOAST PERSEUS  
OCD SPRING SNAPPY 34257-ET

SANDY-VALLEY-I PENMANSHIP  
VIEW-HOME DRMAN WSCONSIN-ET MB88  
WESTENRADE ALTASPRING-ET  
OCD SUPERSIRE SNAPPY-ET

S-S-I SCENARIO CALEB-ET  
A1A2 / TPI 2501 / MILK +1126 LBS

SANDY-VALLEY SCENARIO-ET  
S-S-I YODR MELODIE 10973-ET MB85

\*\*\*\*

\*\*\*\*

ULTIMO PARTO EM 26/10/2025 -  
MÉDIA DIÁRIA DE PRODUÇÃO NOS ÚLTIMOS 7 DIAS: 33.50 KG  
INSEMINADA 02/05/26 DO PROGENESIS MISTER  
02/00 2X 365 11200 540 4,82 405 3,61  
04/00 3X 191 8229 441 5,36 260 3,16 EM ANDAMENTO  
ACUM:830d 26458L 1362g 5,15%g 968p 3,65%p

## DA SAFRA 1576

VACA - Nascto: 18/05/2021 - Rgd: HOBRAF102194 - Rgn: 1576/680209 - HOLANDÊS 31/32-PCOD

PROGENESIS OXYGEN

SILVERRIDGE V IMAX  
PROGENESIS MUSCADET OASIS

WESTENRADE ALTASPRING-ET  
SILVERRIDGE V MOGUL EVON MB87  
LEADERWIN MUSCADET-ET  
COMPASS-TRT AMERICA OAKY-ET B+83

S-S-I SCENARIO CALEB-ET  
A1A2 / TPI 2501 / MILK +1126 LBS

SANDY-VALLEY SCENARIO-ET  
S-S-I YODR MELODIE 10973-ET MB85

\*\*\*\*

\*\*\*\*

ULTIMO PARTO EM 16/09/2025 -  
MÉDIA DIÁRIA DE PRODUÇÃO NOS ÚLTIMOS 7 DIAS: 25.60 KG  
02/04 2X 267 7466 305 4,09 254 3,40  
03/04 3X 312 11307 476 4,21 390 3,45  
04/03 3X 230 9327 410 4,40 293 3,15 EM ANDAMENTO  
ACUM:809d 28100L 1192g 4,24%g 938p 3,34%p

Lote  
047

Embrat  
1980



## DA SAFRA 1588

VACA - Nascto: 11/09/2021 - Rgd: HOBRAF102204 - Rgn: 1588/11307 - HOLANDÊS 31/32-PCOD

CLAYNOOK COUNTRY

WESTENRADE ALTASPRING-ET

MOUNTFIELD SSI DCY MOGUL-ET  
A1A2 / TPI 2335 / MILK -186 LBS

WESTENRADE CARRERA MB85

CLAYNOOK COLITA BOMBERO MB85

RICHMOND-FD EL BOMBERO-ET

CLAYNOOK CHARLOTTE MOGUL EX93

\*\*\*\*\*

S-S-I SCENARIO CALEB-ET  
A1A2 / TPI 2501 / MILK +1126 LBS

SANDY-VALLEY SCENARIO-ET

S-S-I YODR MELODIE 10973-ET MB85

\*\*\*\*\*

ULTIMO PARTO EM 28/03/2025 -  
MÉDIA DIÁRIA DE PRODUÇÃO NOS ÚLTIMOS 7 DIAS: 21.80 KG  
02/01 2X 365 9289 428 4,61 324,69 3,49 LM  
03/06 3X 365 10399 583 5,60 388 3,73  
ACUM:843d 22034L 1102g 5,00%g 792p 3,59%p

## DA SAFRA 1590

VACA - Nascto: 18/10/2021 - Rgd: HOBRAF102206 - Rgn: 1590/11444 - HOLANDÊS 31/32-PCOD

CLAYNOOK COUNTRY

WESTENRADE ALTASPRING-ET

MOUNTFIELD SSI DCY MOGUL-ET  
A1A2 / TPI 2335 / MILK -186 LBS

WESTENRADE CARRERA MB85

CLAYNOOK COLITA BOMBERO MB85

RICHMOND-FD EL BOMBERO-ET

CLAYNOOK CHARLOTTE MOGUL EX93

\*\*\*\*\*

S-S-I SCENARIO CALEB-ET  
A1A2 / TPI 2501 / MILK +1126 LBS

SANDY-VALLEY SCENARIO-ET

S-S-I YODR MELODIE 10973-ET MB85

\*\*\*\*\*

ULTIMO PARTO EM 21/07/2025 -  
MÉDIA DIÁRIA DE PRODUÇÃO NOS ÚLTIMOS 7 DIAS: 23.80 KG  
INSEMINADA 17/04/26 DO PROGENESIS MISTER  
02/05 3X 365 9249 428 4,62 347 3,75  
03/09 3X 288 8514 397 4,66 283 3,32 EM ANDAMENTO  
ACUM:706d 19036L 889g 4,67%g 682p 3,58%p

Lote  
048

Embrat  
desde 1980

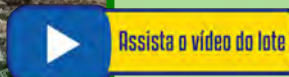

## DA SAFRA 1581

VACA - Nascto: 27/06/2021 - Rgd: HOBRAF102408 - Rgn: 1581/11067 - HOLANDÊS 31/32-PCOD

S-S-I MONTROSS JEDI-ET  
A1A2 / TPI: 2600 / MILK +1473 LBS

BACON-HILL MONTROSS-ET  
A2A2 / TPI 2349 / MILK +1950 LBS

MOUNTFIELD SSI DCY MOGUL-ET  
A1A2 / TPI 2335 / MILK -186 LBS  
UNIQUE-STYLE BOLTON MONEY 2EX93

S-S-I SUPRSIRE MIRI 8679-ET EX90 MB89

SEAGULL-BAY SUPERSIRE-ET  
A1A2 / TPI 2330 / MILK +1071 LBS

S-S-I BOOKEM MODESTO 7269-ET MB87

S-S-I MONTROSS JEDI-ET  
A1A2 / TPI: 2600 / MILK +1473 LBS  
SANDY-VALLEY TNGO GENEVA-ET

\*\*\*\*\*

SANDY-VALLEY JEDI GAGE-ET

\*\*\*\*\*

ULTIMO PARTO EM \*11/10/24\* -  
MÉDIA DIÁRIA DE PRODUÇÃO NOS ÚLTIMOS 7 DIAS: 24.30 KG  
PRENHEZ POS 05/02/26 DO SIEMERS PARCKET -ET COM PREVISAO PARA 14/11/2026 -

02/04 2X 292 8042 199 2,48 201 2,50  
03/03 3X 365 11481 370 3,22 417 3,63  
ACUM:871d 25272L 804g 3,18%g 856p 3,38%p

Lote  
049

Embrat  
desde 1980



Assista o vídeo do lote

## DA SAFRA SAID 1643

VACA - Nascto: 03/03/2023 - Rgd: HOBRAF105781 - Rgn: 1643/323649 - HOLANDÊS GC-02

BLUMENFELD BOURBON SAID-ET

WA-DEL ABS BOURBON-ET

BACON-HILL MONTROSS-ET

A2A2 / TPI 2349 / MILK +1950 LBS

WA-DEL MASSEY BELINDA-ET MB85

EDG SHAKER TUFF 31358-ET B+83

CO-OP DAY TUFFENUFF-ET

MS MOVIESTAR SHAKER-ET MB85

DA SAFRA GAGE 1489  
02/03 2X 365 11505 554 4,81 370 3,21 LM  
AC:918d 25989L 1270g 4,88%g 904p 3,47%p

SANDY-VALLEY JEDI GAGE-ET

S-S-I MONTROSS JEDI-ET

A1A2 / TPI: 2600 / MILK +1473 LBS

SANDY-VALLEY TNGO GENEVA-ET

DA SAFRA 1252

ULTIMO PARTO EM 04/05/2025 -

MÉDIA DIÁRIA DE PRODUÇÃO NOS ÚLTIMOS 7 DIAS: 22.70 KG

PRENHEZ POS 31/12/25 DO PROGENESIS MISTER COM PREVISAO PARA 09/10/2026 -

ACUM:366d 9389L 470g 5,00%g 318p 3,39%p

Lote  
050

Embrat  
1980



Assista o vídeo do lote

## DA SAFRA ORION 1680

VACA - Nascto: 09/02/2024 - Rgd: HOBRAF133735 - Rgn: 1680/263924 - HOLANDÊS GC-01

PROGENESIS ORION  
A1A2 / TPI 2633 / MILK +710 LBS

MORNINGVIEW MCC KINGBOY-ET  
TPI: 2312 / MILK +905

DE-SU BKM MCCUTCHEN 1174-ET MB88  
A1A2 / TPI: 2202 / MILK +230 LBS  
MORNINGVIEW SUPER MEGAN-ET EX91

EDG DAHLIA MOGUL 2257-ET B+84

MOUNTFIELD SSI DCY MOGUL-ET  
A1A2 / TPI 2335 / MILK -186 LBS  
LADYS-MANOR S DAHLIA-ET MB87

DA SAFRA 1599  
02/02 3X 270 8821 396 4,49 316 3,58  
03/00 3X 365 11160 561 5,03 440 3,94  
AC:778d 21924L 1065g 4,86%g 852p 3,88%p

OCD SHERPA-ET  
A2A2 / TPI 2917 / MILK +427 LBS

WESTCOAST PERSEUS  
OCD SPRING SNAPPY 34257-ET

\*\*\*\*\*

SPRUCE-HAVEN STOIC-ET  
A2A2 / TPI 2640 / MILK +1086 LBS  
\*\*\*\*\*

ULTIMO PARTO EM 29/03/2026 -  
MÉDIA DIÁRIA DE PRODUÇÃO NOS ÚLTIMOS 7 DIAS: 26.80 KG

Lote  
051

Embrat  
desde 1980



## DA SAFRA 1524

VACA - Nascto: 16/10/2019 - Rgd: HB/BR-1.911.551 - Rgn: 1524/457340 - HOLANDÊS

S-S-I SCENARIO CALEB-ET  
A1A2 / TPI 2501 / MILK +1126 LBS

SANDY-VALLEY SCENARIO-ET

S-S-I YODR MELODIE 10973-ET MB85

BACON-HILL MONTROSS-ET

A2A2 / TPI 2349 / MILK +1950 LBS

SANDY-VALLEY UNO SCARLET-ET MB85

WOODCREST MOGUL YODER-ET

A2A2 / TPI 2632 / MILK -247 LBS

S-S-I SUPRSIRE MIRI 8679-ET EX90 MB89

HAMMER-CREEK FRED KRUNCH-ET

COYNE-FARMS YARDELIA CRI-ET

\*\*\*\*\*

CO-OP DD KRUNCH CAPONE-ET

\*\*\*\*\*

ULTIMO PARTO EM 21/02/2026 -  
MÉDIA DIÁRIA DE PRODUÇÃO NOS ÚLTIMOS 7 DIAS: 33.40 KG

02/00 2X 365 8652 382 4,42 310 3,58  
04/09 3X 365 12808 581 4,53 440 3,43  
06/04 3X 72 2050 101 4,93 53 2,59 EM ANDAMENTO  
ACUM:1375d 36442L 1644g 4,51%g 1271p 3,48%p

Lote  
052

Embrat  
1980



## DA SAFRA EVERMORE 1602

VACA - Nascto: 12/12/2021 - Rgd: HOBRAF102405 - Rgn: 1602/35400 - HOLANDÊS GC-02

HOLYLAND ELITE EVERMORE-ET

COOKIECUTTER PETRON HALOGEN

WELCOME SUPER PETRONE-ET

COOKIECUTTER MOM HALO-ET MB88

HOLYLAND MXER ELITE 2116-ET B+84

MOUNTFIELD SSI DCY MOGUL-ET

A1A2 / TPI 2335 / MILK -186 LBS

STRAUSSDALE GER ECLIPSE-ET MB88

DA SAFRA SPEAKER 1439

02/04 2X 231 3902 153 3,93 143 3,67

03/07 2X 345 7910 226 2,86 192 2,42

04/08 2X 365 9065 308 3,39 246 2,71 LM

AC:943d 20918L 689g 3,29%g 582p 2,78%p

GILLETTE SPEAKER

MOUNTFIELD SSI DCY MOGUL-ET

A1A2 / TPI 2335 / MILK -186 LBS

GILLETTE S PLANET 2ND SNOOZE MB86

DA SAFRA 1306

AC:222d 6554L 284g 4,34%g 195p 2,98%p

ULTIMO PARTO EM 16/02/2026 -

MÉDIA DIÁRIA DE PRODUÇÃO NOS ÚLTIMOS 7 DIAS: 33.10 KG

02/00 3X 295 9045 333 3,68 306 3,39

02/11 3X 365 13347 392 2,93 442 3,31

04/02 3X 77 2617 132 5,07 81 3,11 EM ANDAMENTO

ACUM:774d 25771L 881g 3,42%g 858p 3,33%p

Lote  
053

Embrat  
1980



Assista o vídeo do lote

## DA SAFRA 1567

VACA - Nascto: 01/04/2021 - Rgd: HOBRAF102186 - Rgn: 1567/265792 - HOLANDÊS 31/32-PCOD

PROGENESIS OXYGEN

SILVERRIDGE V IMAX

WESTENRADE ALTASPRING-ET

SILVERRIDGE V MOGUL EVON MB87

PROGENESIS MUSCADET OASIS

LEADERWIN MUSCADET-ET

COMPASS-TRT AMERICA OAKY-ET B+83

\*\*\*\*\*

BER-SHER HALO 8255 MAVIS-ET

COOKIECUTTER PETRON HALOGEN

S-S-I MCC MALI 8255-ET B+82

\*\*\*\*\*

ULTIMO PARTO EM 03/05/2026 -  
MÉDIA DIÁRIA DE PRODUÇÃO NOS ÚLTIMOS 7 DIAS: 27.30 KG

03/03 3X 365 13144 554 4,21 457 3,48  
ACUM:591d 18719L 855g 4,57%g 696p 3,71%p

# CONTINUAÇÃO DO LOTE 53

## DA SAFRA 1603

VACA - Nascto: 17/12/2021 - Rgd: HOBRAF102217 - Rgn: 1603/35431 - HOLANDÊS 31/32-PCOD

SYRYCZUK SILVR BLOWTORCH-ET A1A2 / TPI 2602 / MILK +197 LBS	SEAGULL-BAY SILVER-ET	MOUNTFIELD SSI DCY MOGUL-ET A1A2 / TPI 2335 / MILK -186 LBS
	SYRYCZUK OAK 1885-ET B+81	SEAGULL-BAY SNOW DARLING-ET MB85
*****	OH-RIVER-SYC BYWAY-ET A2A2 / TPI 1886 / MILK +564 LBS	PINE-TREE ALTAOAK-ET A1A1 / TPI 2248 / MILK +1386 LBS
	*****	SYRYCZUK BOOKEM BRIA B+84
		SULLY HART MERIDIAN-ET SANDY-VALLEY ATWD BARBIE-ET MB87

ULTIMO PARTO EM 22/04/2026  
MÉDIA DIÁRIA DE PRODUÇÃO NOS ÚLTIMOS 7 DIAS: 36.60 KG

02/00 3X 295 9168 344 3,76 284 3,10  
ACUM:493d 15603L 582g 3,73%g 482p 3,09%p

## DA SAFRA 1568

VACA - Nascto: 02/04/2021 - Rgd: HOBRAF88469 - Rgn: 1568/678196 - HOLANDÊS 31/32-PCOD

PROGENESIS OXYGEN	SILVERRIDGE V IMAX	WESTENRADE ALTASPRING-ET SILVERRIDGE V MOGUL EVON MB87
	PROGENESIS MUSCADET OASIS	LEADERWIN MUSCADET-ET COMPASS-TRT AMERICA OAKY-ET B+83
*****	SANDY-VALLEY JEDI GAGE-ET	S-S-I MONTROSS JEDI-ET A1A2 / TPI: 2600 / MILK +1473 LBS
	*****	SANDY-VALLEY TNGO GENEVA-ET

ULTIMO PARTO EM 10/04/2026  
MÉDIA DIÁRIA DE PRODUÇÃO NOS ÚLTIMOS 7 DIAS: 28.90 KG

02/03 2X 365 10574 521 4,93 351 3,32  
03/08 3X 365 10702 473 4,42 364 3,40  
ACUM:883d 25005L 1183g 4,73%g 853p 3,41%p

Lote  
054

Embrat  
desde 1980



Assista o vídeo do lote

## DA SAFRA 1592

VACA - Nascto: 15/10/2021 - Rgd: HOBRAF102208 - Rgn: 1592/11448 - HOLANDÊS 31/32-PCOD

CLAYNOOK COUNTRY

WESTENRADE ALTASPRING-ET

MOUNTFIELD SSI DCY MOGUL-ET  
A1A2 / TPI 2335 / MILK -186 LBS  
WESTENRADE CARRERA MB85

CLAYNOOK COLITA BOMBERO MB85

RICHMOND-FD EL BOMBERO-ET  
CLAYNOOK CHARLOTTE MOGUL EX93

S-S-I SCENARIO CALEB-ET  
A1A2 / TPI 2501 / MILK +1126 LBS

SANDY-VALLEY SCENARIO-ET  
S-S-I YODR MELODIE 10973-ET MB85

\*\*\*\*\*

\*\*\*\*\*

ULTIMO PARTO EM 24/02/2026 -  
MÉDIA DIÁRIA DE PRODUÇÃO NOS ÚLTIMOS 7 DIAS: 34.90 KG  
INSEMINADA 27/04/26 DO PROGENESIS MISTER -

02/02 3X 353 10393 428 4,12 330 3,18  
04/03 3X 69 2693 107 4,01 67 2,51 EM ANDAMENTO  
ACUM:745d 20711L 854g 4,12%g 670p 3,23%p

Lote  
055

Embrat  
1980



## DA SAFRA THANOS 1640

VACA - Nascto: 29/01/2023 - Rgd: HOBRAF105722 - Rgn: 1640/322718 - HOLANDÊS GC-02

S-S-I RIVETING THANOS-ET  
A2A2 / TPI 2806 / MILK +1523 LBS

S-S-I BG FRZZLD RIVETING-ET

SEAGULL-BAY AN ALEXANDRA-ET B+83

MELARRY JOSUPER FRAZZLED-ET  
A2A2 / TPI 2593 / MILK +711 LBS  
S-S-I PROFIT 10668 11643-ET

TRIPLECROWN JW MATTERS-ET  
NO-FLA STOIC ANNE 40873-ET

DA SAFRA SPEAKER 1439  
02/04 2X 231 3902 153 3,93 143 3,67  
03/07 2X 345 7910 226 2,86 192 2,42  
04/08 2X 365 9065 308 3,39 246 2,71 LM  
AC:943d 20918L 689g 3,29%g 582p 2,78%p

GILLETTE SPEAKER

DA SAFRA 1306  
AC:222d 6554L 284g 4,34%g 195p 2,98%p

MOUNTFIELD SSI DCY MOGUL-ET  
A1A2 / TPI 2335 / MILK -186 LBS

GILLETTE S PLANET 2ND SNOOZE MB86

ULTIMO PARTO EM 07/03/2026 -  
MÉDIA DIÁRIA DE PRODUÇÃO NOS ÚLTIMOS 7 DIAS: 30.30 KG  
ACUM:59d 1541L 60g 3,94%g 42p 2,77%p EM ANDAMENTO

Lote  
056

Embrat  
1980



## DA SAFRA 1605

VACA - Nascto: 31/12/2021 - Rgd: HOBRAF102219 - Rgn: 1605/35439 - HOLANDÊS 31/32-PCOD

CLAYNOOK COUNTRY

WESTENRADE ALTASPRING-ET

MOUNTFIELD SSI DCY MOGUL-ET  
A1A2 / TPI 2335 / MILK -186 LBS

WESTENRADE CARRERA MB85

CLAYNOOK COLITA BOMBERO MB85

RICHMOND-FD EL BOMBERO-ET

CLAYNOOK CHARLOTTE MOGUL EX93

\*\*\*\*

OH-RIVER-SYC BYWAY-ET  
A2A2 / TPI 1886 / MILK +564 LBS

SULLY HART MERIDIAN-ET

SANDY-VALLEY ATWD BARBIE-ET MB87

\*\*\*\*

PRENHEZ POS 13/09/25 DO PROGENESIS PROTECTOR COM PREVISAO PARA 22/06/2026 -

02/02 3X 365 11244 398 3,54 311 2,77 LM

03/05 3X 313 11269 444 3,94 333 2,96

ACUM:725d 23776L 904g 3,80%g 690p 2,90%p

# CONTINUAÇÃO DO LOTE 56

## DA SAFRA 1571

VACA - Nascto: 07/04/2021 - Rgd: HOBRAF102189 - Rgn: 1571/678198 - HOLANDÊS 31/32-PCOD

PROGENESIS OXYGEN	SILVERRIDGE V IMAX	WESTENRADE ALTASPRING-ET
	PROGENESIS MUSCADET OASIS	SILVERRIDGE V MOGUL EVON MB87
*****	S-S-I SCENARIO CALEB-ET	LEADERWIN MUSCADET-ET
	A1A2 / TPI 2501 / MILK +1126 LBS	COMPASS-TRT AMERICA OAKY-ET B+83
*****	S-S-I YODR MELODIE 10973-ET MB85	SANDY-VALLEY SCENARIO-ET
*****	*****	*****

ULTIMO PARTO EM 24/08/2025

MÉDIA DIÁRIA DE PRODUÇÃO NOS ÚLTIMOS 7 DIAS: 30.40 KG

PRENHEZ POS 14/11/25 DO PROGENESIS MISTER COM PREVISAO PARA 23/08/2026

03/04 3X 294 10755 407 3,78 343 3,19

04/04 3X 253 8868 399 4,50 287 3,24 EM ANDAMENTO

ACUM:547d 19624L 807g 4,11%g 630p 3,21%p

## DA SAFRA 1627

VACA - Nascto: 26/10/2022 - Rgd: HOBRAF102237 - Rgn: 1627/265801 - HOLANDÊS 31/32-PCOD

OCD PARISON EDISON-ET	SIEMERS JEDI PARISON-ET	S-S-I MONTROSS JEDI-ET
	OCD DELTA EARLY 34963-ET MB86	A1A2 / TPI: 2600 / MILK +1473 LBS
*****	SPRUCE-HAVEN STOIC-ET	QUALITY TANGO PARIS MB86
	A2A2 / TPI 2640 / MILK +1086 LBS	MR MOGUL DELTA 1427-ET
*****	GENERVATIONS EPIC	WHITE-WIND SGLASS EARLY-ET MB85
*****	*****	*****

ULTIMO PARTO EM 24/09/2025

MÉDIA DIÁRIA DE PRODUÇÃO NOS ÚLTIMOS 7 DIAS: 24.60 KG

PRENHEZ POS 24/02/26 DO SIEMERS PARCKET -ET COM PREVISAO PARA 03/12/2026

02/00 3X 290 9.997 315 3,15 310 3,10

02/10 3X 222 6.516 210 3,22 195 3,00 EM ANDAMENTO

ACUM:512d 16514L 526g 3,18%g 506p 3,06%p

Lote  
057

Embrat  
1980



## DA SAFRA 1548

VACA - Nascto: 15/05/2020 - Rgd: HOBRAF102171 - Rgn: 1548/464994 - HOLANDÊS 31/32-PCOD

HOLYLAND ELITE EVERMORE-ET

COOKIECUTTER PETRON HALOGEN

WELCOME SUPER PETRONE-ET

COOKIECUTTER MOM HALO-ET MB88

HOLYLAND MXER ELITE 2116-ET B+84

MOUNTFIELD SSI DCY MOGUL-ET

A1A2 / TPI 2335 / MILK -186 LBS

STRAUSSDALE GER ECLIPSE-ET MB88

ENSENADA TABOO PLANET-ET - EX90

A2A2 / TPI 2041 / MILK +957 LBS

COYNE-FARMS YELENA CRI-ET MB85

01/11 3X 365 16766 606 3,61 512 3,05

AC:466d 20057L 717g 3,57%g 599p 2,98%p

\*\*\*\*

CO-OP UPD PLANET YANO-ET

\*\*\*\*

PRENHEZ POS 19/09/25 DO PROGENESIS PROTECTOR COM PREVISAO PARA 28/06/2026 -

02/07 2X 365 11345 420 3,70 341 3,00 LM-LE

04/09 3X 365 13465 434 3,22 419 3,11

ACUM:1110d 36611L 1280g 3,49%g 1141p 3,11%p

# CONTINUAÇÃO DO LOTE 57

## DA SAFRA CALEB 1526

VACA - Nascto: 01/11/2019 - Rgd: HB/BR-1.900.039 - Rgn: 1526/457341 - HOLANDESES GC-02

S-S-I SCENARIO CALEB-ET A1A2 / TPI 2501 / MILK +1126 LBS	SANDY-VALLEY SCENARIO-ET	BACON-HILL MONTROSS-ET A2A2 / TPI 2349 / MILK +1950 LBS
	S-S-I YODR MELODIE 10973-ET MB85	SANDY-VALLEY UNO SCARLET-ET MB85
DA SAFRA CAPONE 1405 05/02 2X 365 12261 509 4,15 398 3,24 LM-LE 06/04 3X 365 12788 595 4,65 420 3,29 LM AC:841d 27515L 1216g 4,42%g 919p 3,34%p	CO-OP DD KRUNCH CAPONE-ET	WOODCREST MOGUL YODER-ET A2A2 / TPI 2632 / MILK -247 LBS
	DA SAFRA 1266 AC:397d 11686L 566g 4,84%g 366p 3,13%p	
		HAMMER-CREEK FRED KRUNCH-ET
		COYNE-FARMS YARDELIA CRI-ET

PRENHEZ POS 10/10/25 DO PROGENESIS PROTECTOR COM PREVISAO PARA 19/07/2026 -

01/11 2X 295 8399 316 3,76 289 3,44

02/11 2X 365 11285 461 4,09 356 3,15 LM

04/03 3X 365 13643 534 3,91 466 3,42 LM

05/08 3X 284 10911 451 4,13 363 3,32 EM ANDAMENTO

ACUM:1475d 48093L 1951g 4,05%g 1637p 3,40%p

Lote  
058

Embrat  
1980



\*\*\* 1498 \*\*\*

VACA - Rgn: 1498 - HOLANDÊS

ANIMAL DAIU DO LEILÃO

DA SAFRA 1551

VACA - Nascto: 17/06/2020 - Rgd: HOBRAF102176 - Rgn: 1551/855130 - HOLANDÊS 31/32-PCOD

S-S-I MONTROSS JEDI-ET  
A1A2 / TPI: 2600 / MILK +1473 LBS

BACON-HILL MONTROSS-ET  
AZA2 / TPI 2349 / MILK +1950 LBS

MOUNTFIELD SSI DCY MOGUL-ET  
A1A2 / TPI 2335 / MILK -186 LBS

UNIQUE-STYLE BOLTON MONEY 2EX93

S-S-I SUPRSIRE MIRI 8679-ET EX90 MB89

SEAGULL-BAY SUPERSIRE-ET  
A1A2 / TPI 2330 / MILK +1071 LBS

S-S-I BOOKEM MODESTO 7269-ET MB87

\*\*\*\*\*

CO-OP M-P DORCY ADIDAS-ET

COYNE-FARMS DORCY-ET - MB87  
A1A2 / TPI 2216 / MILK +858 LBS

CO-OP BOLIVER ALEXIS-ET B+82

\*\*\*\*\*

ULTIMO PARTO EM 16/08/2025 -  
MÉDIA DIÁRIA DE PRODUÇÃO NOS ÚLTIMOS 7 DIAS: 32.80 KG  
INSEMINADA 16/04/26 DO PROGENESIS MISTER -

02/01 2X 307 9226 336 3,64 306 3,32  
03/01 2X 348 12468 448 3,59 420 3,37 LM -LE  
04/01 3X 319 13645 437 3,20 428 3,13 LM -LE  
05/01 3X 222 10061 346 3,44 296 2,94 EM ANDAMENTO  
ACUM:1196d 45402L 1568g 3,45%g 1451p 3,19%p

Lote  
059

Embrat  
1980



## DA SAFRA 1599

VACA - Nascto: 13/11/2021 - Rgd: HOBRAF102214 - Rgn: 1599/265798 - HOLANDÊS 31/32-PCOD

OCD SHERPA-ET  
A2A2 / TPI 2917 / MILK +427 LBS

WESTCOAST PERSEUS  
OCD SPRING SNAPPY 34257-ET

SANDY-VALLEY-I PENMANSHIP  
VIEW-HOME DRMAN WSCONSIN-ET MB88  
WESTENRADE ALTASPRING-ET  
OCD SUPERSIRE SNAPPY-ET

\*\*\*\*\*

SPRUCE-HAVEN STOIC-ET  
A2A2 / TPI 2640 / MILK +1086 LBS

GENERATIONS EPIC  
SPRUCE-HAVEN TRIG S12429-ET

\*\*\*\*\*

ULTIMO PARTO EM \*12/12/24\* -  
MÉDIA DIÁRIA DE PRODUÇÃO NOS ÚLTIMOS 7 DIAS: 21.60 KG  
PRENHEZ POS 09/02/26 DO HART (ANGUS) COM PREVISAO PARA 18/11/2026  
-02/02 3X 270 8821 396 4,49 316 3,58  
03/00 3X 365 11160 561 5,03 440 3,94  
ACUM:778d 21924L 1065g 4,86%g 852p 3,88%p

## DA SAFRA 1598

VACA - Nascto: 11/11/2021 - Rgd: HOBRAF102213 - Rgn: 1598/35390 - HOLANDÊS 31/32-PCOD

CLAYNOOK COUNTRY

WESTENRADE ALTASPRING-ET  
CLAYNOOK COLITA BOMBERO MB85

MOUNTFIELD SSI DCY MOGUL-ET  
A1A2 / TPI 2335 / MILK -186 LBS  
WESTENRADE CARRERA MB85  
RICHMOND-FD EL BOMBERO-ET  
CLAYNOOK CHARLOTTE MOGUL EX93

\*\*\*\*\*

S-S-I SCENARIO CALEB-ET  
A1A2 / TPI 2501 / MILK +1126 LBS

SANDY-VALLEY SCENARIO-ET  
S-S-I YODR MELODIE 10973-ET MB85

\*\*\*\*\*

ULTIMO PARTO EM 25/04/2025 -  
MÉDIA DIÁRIA DE PRODUÇÃO NOS ÚLTIMOS 7 DIAS: 28.20 KG  
INSEMINADA 16/04/26 DO SIEMERS PARCKET-ET  
02/02 3X 365 10871 446 4,10 335 3,08  
03/05 3X 365 12708 557 4,38 369 2,90  
ACUM:766d 24393L 1045g 4,28%g 736p 3,02%p

Lote  
086



## DA SAFRA BEDFORD 1658

NOVILHA - Nascto: 01/09/2023 - Rgd: HOBRAF105769 - Rgn: 1658/956962 - HOLANDÊS GC-01

### PROGENESIS BEDFORD

DA SAFRA 1587  
02/00 2X 291 6424 323 5,03 208 3,25  
02/11 3X 336 9495 392 4,13 279 2,93  
AC:791d 20429L 715g 3,50%g 487p 2,38%p

S-S-I MONTROSS JEDI-ET  
A1A2 / TPI: 2600 / MILK +1473 LBS

PROGENESIS PULSAR BAYA B+82  
AC:102d 9817L 420g 4,27%g 329p 3,35%p

BACON-HILL MONTROSS-ET  
A2A2 / TPI 2349 / MILK +1950 LBS  
S-S-I SUPRSIRE MIRI 8679-ET EX90 MB89

STANTONS PULSAR  
PES009 SUPERSIRE BREANNE  
AC:349d 14924L 640g 4,28%g 526p 3,52%p

PRENHEZ POS 26/08/25 DO ASTEROID (ANGUS) COM PREVISAO PARA 07/06/2026 -

Lote  
087



## DA SAFRA 1684

NOVILHA - Nascto: 08/03/2024 - Rgd: HOBRAF284165 - Rgn: 1684/227899 - HOLANDÊS

PROGENESIS BLUFF  
A1A2 / TPI 2711 / MILK +1332 LBS

SILVERRIDGE V EUCLID  
ENGLAND-AMMON MT BARBARA-ET MB85

COGENT SUPERSHOT  
SILVERRIDGE V MCCUT ENCHANTED  
BACON-HILL MONTROSS-ET  
A2A2 / TPI 2349 / MILK +1950 LBS  
RICHMOND-FD S BARBARA-ET MB87

DA SAFRA 1590  
02/05 3X 365 9249 428 4,62 347 3,75  
03/09 3X 288 8514 397 4,66 283 3,32 EM  
ANDAMENTO  
AC:706d 19036L 889g 4,67%g 682p 3,58%p

CLAYNOOK COUNTRY

\*\*\*\*\*

WESTENRADE ALTASPRING-ET  
CLAYNOOK COLITA BOMBERO MB85

S-S-I SCENARIO CALEB-ET  
A1A2 / TPI 2501 / MILK +1126 LBS

\*\*\*\*\*

PRENHEZ POS 26/08/25 DO TERRA -LINDA OVERTIME-ET (SEXADO) COM PREVISAO PARA 07/06/2026 -

Lote  
088



## DA SAFRA 1597

\*VACA\* - Nascto: 03/11/2021 - Rgd: HOBRAF102212 - Rgn: 1597/35387 - HOLANDÊS 31/32-PCOD

CLAYNOOK COUNTRY

WESTENRADE ALTASPRING-ET

MOUNTFIELD SSI DCY MOGUL-ET  
A1A2 / TPI 2335 / MILK -186 LBS

WESTENRADE CARRERA MB85

CLAYNOOK COLITA BOMBERO MB85

RICHMOND-FD EL BOMBERO-ET

CLAYNOOK CHARLOTTE MOGUL EX93

\*\*\*\*

S-S-I SCENARIO CALEB-ET  
A1A2 / TPI 2501 / MILK +1126 LBS

SANDY-VALLEY SCENARIO-ET

S-S-I YODR MELODIE 10973-ET MB85

\*\*\*\*

ULTIMO PARTO EM 13/05/2026 -

02/01 3X 365 10525 432 4,10 338 3,21

03/05 3X 316 10889 543 4,98 373 3,43

ACUM:725d 22676L 1035g 4,56%g 759p 3,35%p

CALO NO JARRETE

Lote  
089



## DA SAFRA 1594

\*VACA\* - Nascto: 30/10/2021 - Rgd: HOBRAF102210 - Rgn: 1594/35383 - HOLANDÊS 31/32-PCOD

CO-OP AARDEMA TRACER-ET

UECKER SUPERSIRE JOSUPER-ET

SEAGULL-BAY SUPERSIRE-ET

A1A2 / TPI 2330 / MILK +1071 LBS

UECKER BEACON JOYFULLY-ET MB85

CO-OP MAURCE TASKET 6926-ET B+82

MOUNTFIELD MSY MAURICE-ET

MS PRIDE PLNT TASKET 788-ET MB86

\*\*\*\*\*

CO-OP DD KRUNCH CAPONE-ET

HAMMER-CREEK FRED KRUNCH-ET

COYNE-FARMS YARDELIA CRI-ET

\*\*\*\*\*

ULTIMO PARTO EM 07/05/2026 -  
MÉDIA DIÁRIA DE PRODUÇÃO NOS ÚLTIMOS 7 DIAS: 27.10 KG

01/11 2X 307 8764 292 3,33 284 3,24  
02/11 3X 365 12846 414 3,22 411 3,20  
ACUM:766d 23101L 758g 3,28%g 746p 3,22%p

MANCANDO PÉ DIREITO

Lote  
090



## DA SAFRA BEDFORD 1655

VACA - Nascto: 28/07/2023 - Rgd: HOBRAF105772 - Rgn: 1655/957075 - HOLANDÊS GC-01

PROGENESIS BEDFORD

S-S-I MONTROSS JEDI-ET  
A1A2 / TPI: 2600 / MILK +1473 LBS

BACON-HILL MONTROSS-ET  
A2A2 / TPI 2349 / MILK +1950 LBS  
S-S-I SUPRSIRE MIRI 8679-ET EX90 MB89

PROGENESIS PULSAR BAYA B+82

STANTONS PULSAR  
PES009 SUPERSIRE BREANNE

DA SAFRA 1585  
01/11 2X 308 8.525 327 3,83 269 3,16  
AC:586d 15855L 579g 3,65%g 445p 2,81%p

S-S-I MONTROSS JEDI-ET  
A1A2 / TPI: 2600 / MILK +1473 LBS

BACON-HILL MONTROSS-ET  
A2A2 / TPI 2349 / MILK +1950 LBS  
S-S-I SUPRSIRE MIRI 8679-ET EX90 MB89

\*\*\*\*\*

PRENHEZ POS 16/09/25 DO PROGENESIS PROTECTOR COM PREVISAO PARA 28/06/2026 -  
ACUM:312d 8476L 361g 4,25%g 277p 3,27%p

## DA SAFRA 1556

VACA - Nascto: 19/09/2020 - Rgd: HOBRAF102180 - Rgn: 1556/840728 - HOLANDÊS 31/32-PCOD

SYRYCZUK MNTRS BRIMSTONE-ET

BACON-HILL MONTROSS-ET  
A2A2 / TPI 2349 / MILK +1950 LBS

MOUNTFIELD SSI DCY MOGUL-ET  
A1A2 / TPI 2335 / MILK -186 LBS  
UNIQUE-STYLE BOLTON MONEY 2EX93

SYRYCZUK SHOTGLASS 1873-ET B+83

BUTZ-BUTLER SHOTGLASS-ET  
SYRYCZUK BOOKEM BRIA B+84

\*\*\*\*\*

GILLETTE SPEAKER

MOUNTFIELD SSI DCY MOGUL-ET  
A1A2 / TPI 2335 / MILK -186 LBS  
GILLETTE S PLANET 2ND SNOOZE MB86

\*\*\*\*\*

PRENHEZ POS 21/08/25 DO PROGENESIS MISTER COM PREVISAO PARA 30/05/2026  
-02/03 2X 365 12441 470 3,78 365 2,93 LM  
ACUM:1030d 28519L 1031g 3,61%g 848p 2,97%p

Lote  
091

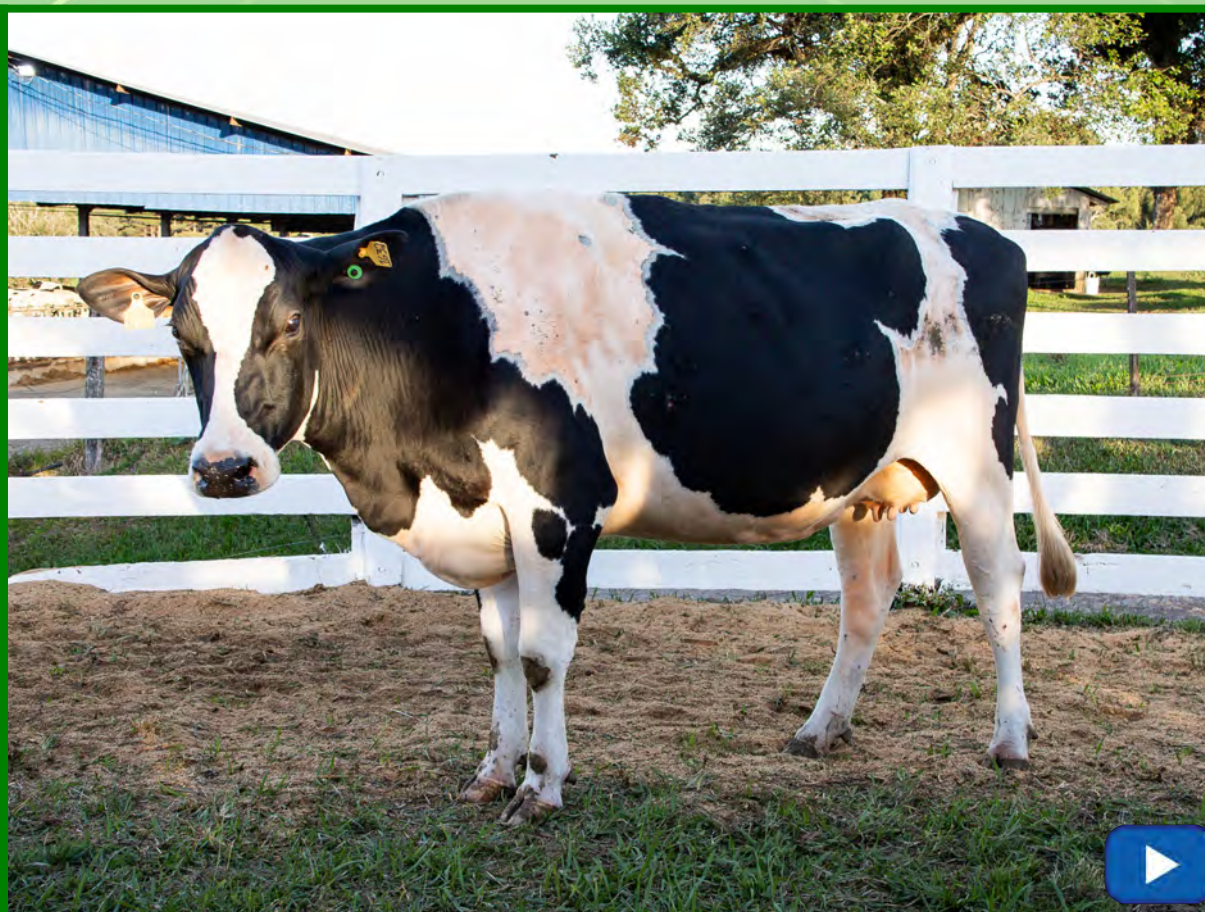

Assista o vídeo do lote

## DA SAFRA 1632

VACA - Nascto: 20/12/2022 - Rgd: HOBRAF102241 - Rgn: 1632/821652 - HOLANDÊS 31/32-PCOD

PEAK ALTAALTUVE-ET

MR SALVATORE RC-ET

COGENT SUPERSHOT

SNOWBIZ SYMPATICO SOFIA-RED-ET MB85

WESTCOAST MONTEREY ALEXA 289-ET

VIEW-HOME MONTEREY-ET

A1A1 / TPI: 2402

SEAGULL-BAY ALEXA L-ET

S-S-I MONTROSS JEDI-ET

A1A2 / TPI: 2600 / MILK +1473 LBS

SANDY-VALLEY TNGO GENEVA-ET

\*\*\*\*

SANDY-VALLEY JEDI GAGE-ET

\*\*\*\*

PRENHEZ POS 17/08/25 DO PROGENESIS MISTER (SEXADO) COM PREVISAO PARA 26/05/2026 -  
ACUM:346d 8708L 379g 4,35%g 283p 3,25%p

Lote  
092

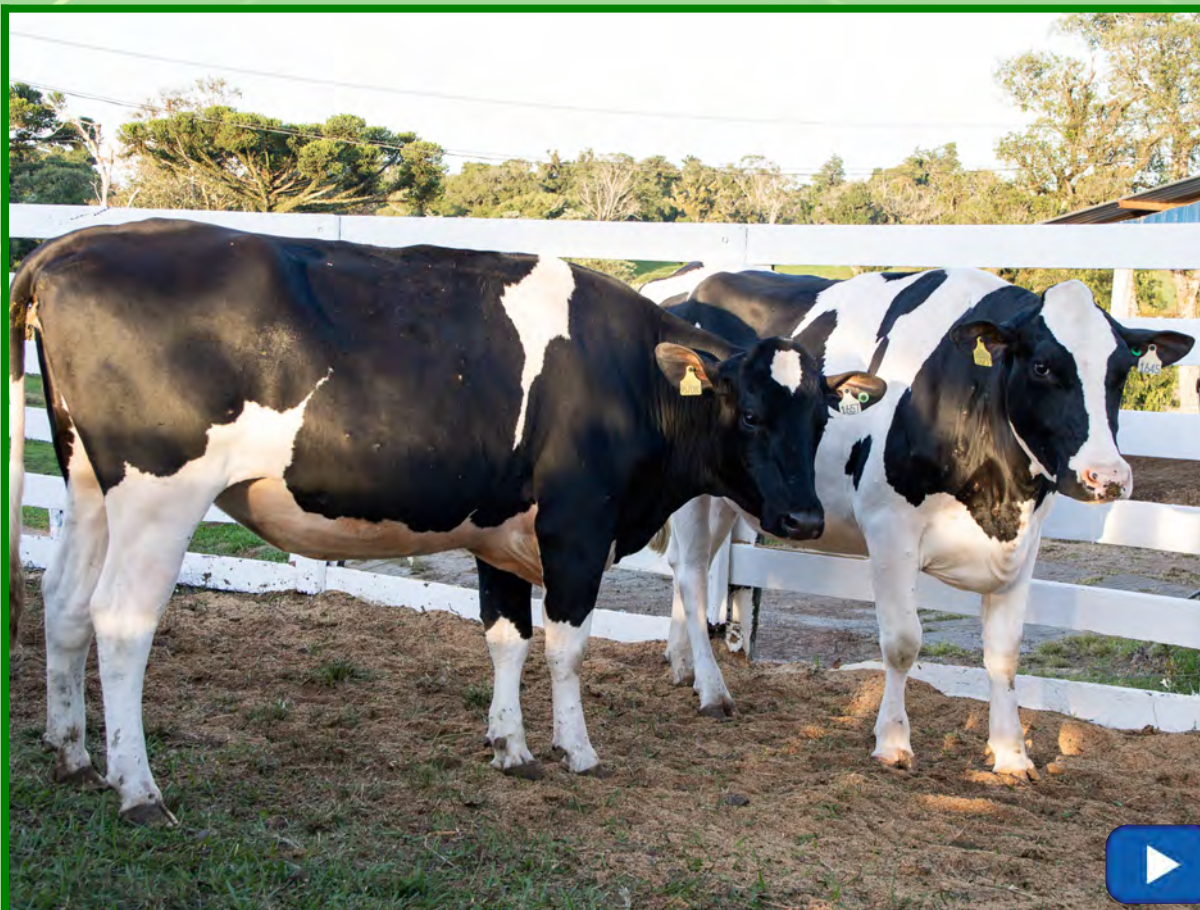

## DA SAFRA EUGENIO 1645

NOVILHA - Nascto: 11/04/2023 - Rgd: HOBRAF105780 - Rgn: 1645/330751 - HOLANDÊS GC-02

SILVERRIDGE V EUGENIO  
A2A2 / TPI 2632 / MILK +1544 LBS

COGENT SUPERSHOT

SEAGULL-BAY SUPERSIRE-ET  
A1A2 / TPI 2330 / MILK +1071 LBS  
ROSE SUPERSHOT

DA SAFRA CALEB 1495  
01/11 2X 363 12082 406 3,36 336 2,78 LM-LE  
AC:1595d 45525L 1753g 3,85%g 1403p 3,08%p

S-S-I SCENARIO CALEB-ET  
A1A2 / TPI 2501 / MILK +1126 LBS

DE-SU BKM MCCUTCHEN 1174-ET MB88  
A1A2 / TPI: 2202 / MILK +230 LBS  
VELTHIUS S G SNOW EVENING MB87

DA SAFRA 1176  
AC:291d 12930L 665g 5,14%g 387p 2,99%p

SANDY-VALLEY SCENARIO-ET  
S-S-I YODR MELODIE 10973-ET MB85

PRENHEZ POS 29/10/25 DO ASTEROID (ANGUS) COM PREVISAO PARA 10/08/2026 -

## DA SAFRA EUGENIO 1657

NOVILHA - Nascto: 07/08/2023 - Rgd: HOBRAF105770 - Rgn: 1657/957080 - HOLANDÊS GC-02

SILVERRIDGE V EUGENIO  
A2A2 / TPI 2632 / MILK +1544 LBS

COGENT SUPERSHOT

SEAGULL-BAY SUPERSIRE-ET  
A1A2 / TPI 2330 / MILK +1071 LBS  
ROSE SUPERSHOT

DA SAFRA GAGE 1494  
01/11 2X 365 8156 321 3,94 272 3,34  
04/02 2X 365 9402 445 4,74 337 3,58  
AC:1094d 25445L 1101g 4,32%g 897p 3,32%p

SILVERRIDGE V MCCUT ENCHANTED

DE-SU BKM MCCUTCHEN 1174-ET MB88  
A1A2 / TPI: 2202 / MILK +230 LBS  
VELTHIUS S G SNOW EVENING MB87

PRENHEZ POS 30/03/26 DO TERRA-LINDA OVERTIME-ET (SEXADO) COM PREVISAO PARA 09/01/2027 -

Lote  
093



## DA SAFRA 1603 BLUFF 1672

NOVILHA - Nascto: 03/01/2024 - Rgd: HOBRAF105757 - Rgn: 1672/263846 - HOLANDÊS GC-01

PROGENESIS BLUFF  
A1A2 / TPI 2711 / MILK +1332 LBS

SILVERRIDGE V EUCLID  
ENGLAND-AMMON MT BARBARA-ET MB85

COGENT SUPERSHOT  
SILVERRIDGE V MCCUT ENCHANTED  
BACON-HILL MONTROSS-ET  
A2A2 / TPI 2349 / MILK +1950 LBS  
RICHMOND-FD S BARBARA-ET MB87

DA SAFRA 1603  
02/00 3X 295 9168 344 3,76 284 3,10  
AC:493d 15603L 582g 3,73%g 482p 3,09%p

SYRYCZUK SILVR BLOWTORCH-ET  
A1A2 / TPI 2602 / MILK +197 LBS

\*\*\*\*\*

SEAGULL-BAY SILVER-ET  
SYRYCZUK OAK 1885-ET B+81  
OH-RIVER-SYC BYWAY-ET  
A2A2 / TPI 1886 / MILK +564 LBS  
\*\*\*\*\*

PRENHEZ POS 27/10/25 DO TERRA -LINDA OVERTIME-ET (SEXADO) COM PREVISAO PARA 08/08/2026 -

# CONTINUAÇÃO DO LOTE 93

## DA SAFRA ORION 1681

NOVILHA - Nascto: 11/02/2024 - Rgd: HOBRAF133730 - Rgn: 1681/227883 - HOLANDÊS GC-01

PROGENESIS ORION A1A2 / TPI 2633 / MILK +710 LBS	MORNINGVIEW MCC KINGBOY-ET TPI: 2312 / MILK +905	DE-SU BKM MCCUTCHEN 1174-ET MB88 A1A2 / TPI: 2202 / MILK +230 LBS
	EDG DAHLIA MOGUL 2257-ET B+84	MORNINGVIEW SUPER MEGAN-ET EX91
DA SAFRA 1541 02/11 2X 324 9372 313 3,34 278 2,97 06/00 3X 56 2114 73 3,47 68 3,26 EM ANDAMENTO ACUM:1023d 29287L 1033g 3,53%g 982p 3,35%p	S-S-I SCENARIO CALEB-ET A1A2 / TPI 2501 / MILK +1126 LBS	MOUNTFIELD SSI DCY MOGUL-ET A1A2 / TPI 2335 / MILK -186 LBS
	*****	LADYS-MANOR S DAHLIA-ET MB87
	*****	SANDY-VALLEY SCENARIO-ET S-S-I YODR MELODIE 10973-ET MB85 S-S-I PLUTO HIGH ROLLER-ET *****

PRENHEZ POS 13/11/25 DO TERRA-LINDA OVERTIME-ET (SEXADO) COM PREVISAO PARA 25/08/2026 -

## DA SAFRA BLUFF 1682

NOVILHA - Nascto: 21/02/2024 - Rgd: HOBRAF133734 - Rgn: 1682/263925 - HOLANDÊS GC-01

PROGENESIS BLUFF A1A2 / TPI 2711 / MILK +1332 LBS	SILVERRIDGE V EUCLID	COGENT SUPERSHOT SILVERRIDGE V MCCUT ENCHANTED
	ENGLAND-AMMON MT BARBARA-ET MB85	BACON-HILL MONTROSS-ET A2A2 / TPI 2349 / MILK +1950 LBS RICHMOND-FD S BARBARA-ET MB87

DA SAFRA 1610  
01/11 3X 365 9898 329 3,36 287 2,93  
03/01 3X 365 12212 438 3,59 398 3,26  
AC:757d 22727L 794g 3,49%g 710p 3,12%p

PRENHEZ POS 18/09/25 DO TERRA-LINDA OVERTIME-ET (SEXADO) COM PREVISAO PARA 30/06/2026 -

Lote  
094

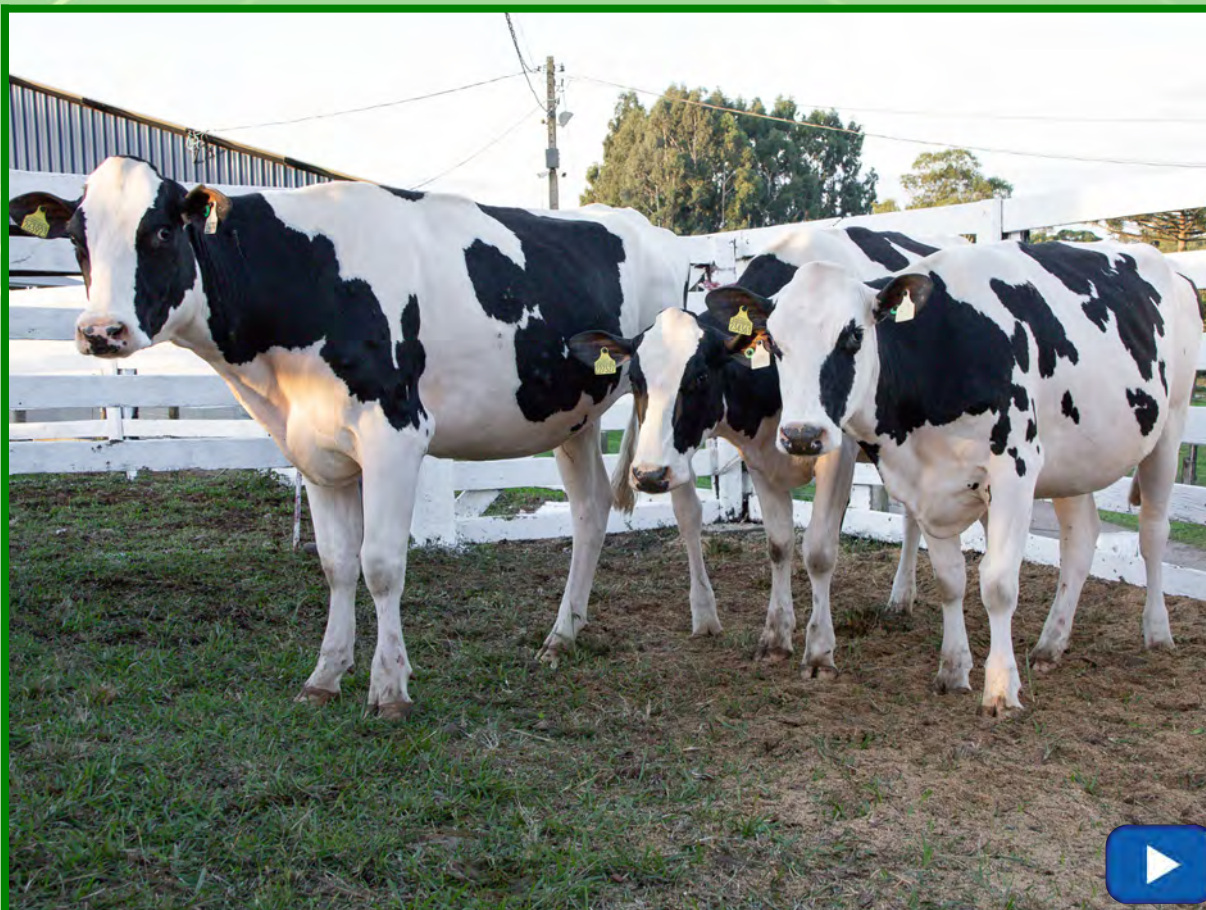

## DA SAFRA BLUFF 1699

NOVILHA - Nascto: 22/07/2024 - Rgd: HOBRAF148818 - Rgn: 1699/234361 - HOLANDÊS GC-01

PROGENESIS BLUFF

A1A2 / TPI 2711 / MILK +1332 LBS

SILVERRIDGE V EUCLID

ENGLAND-AMMON MT BARBARA-ET MB85

COGENT SUPERSHOT

SILVERRIDGE V MCCUT ENCHANTED

BACON-HILL MONTROSS-ET

A2A2 / TPI 2349 / MILK +1950 LBS

RICHMOND-FD S BARBARA-ET MB87

DA SAFRA 1616

02/02 3X 365 12795 397 3,10 374 2,92

03/03 3X 238 8677 310 3,58 252 2,90 EM

ANDAMENTO

AC:611d 21733L 717g 3,30%g 637p 2,93%p

PEAK FREEZE-ET

\*\*\*\*\*

MELARRY JOSUPER FRAZZLED-ET

A2A2 / TPI 2593 / MILK +711 LBS

RICKLAND MODESTY 6212-ET

SANDY-VALLEY JEDI GAGE-ET

\*\*\*\*\*

PRENHEZ POS 24/11/25 DO TERRA-LINDA OVERTIME-ET (SEXADO) COM PREVISAO PARA 05/09/2026 -

# CONTINUAÇÃO DO LOTE 94

## DA SAFRA ORION 1679

NOVILHA - Nascto: 07/02/2024 - Rgd: HOBRAF133736 - Rgn: 1679/227527 - HOLANDÊS GC-01

PROGENESIS ORION

A1A2 / TPI 2633 / MILK +710 LBS

MORNINGVIEW MCC KINGBOY-ET  
TPI: 2312 / MILK +905

EDG DAHLIA MOGUL 2257-ET B+84

DE-SU BKM MCCUTCHEN 1174-ET MB88  
A1A2 / TPI: 2202 / MILK +230 LBS

MORNINGVIEW SUPER MEGAN-ET EX91

MOUNTFIELD SSI DCY MOGUL-ET  
A1A2 / TPI 2335 / MILK -186 LBS

LADYS-MANOR S DAHLIA-ET MB87

WESTENRADE ALTASPRING-ET

CLAYNOOK COLITA BOMBERO MB85

S-S-I SCENARIO CALEB-ET

A1A2 / TPI 2501 / MILK +1126 LBS

\*\*\*\*\*

DA SAFRA 1598

02/02 3X 365 10871 446 4,10 335 3,08

03/05 3X 365 12708 557 4,38 369 2,90

AC:766d 24393L 1045g 4,28%g 736p 3,02%p

CLAYNOOK COUNTRY

\*\*\*\*\*

PRENHEZ POS 14/10/25 DO TERRA-LINDA OVERTIME-ET (SEXADO) COM PREVISAO PARA 26/07/2026 -

## DA SAFRA ORION 1696

NOVILHA - Nascto: 10/06/2024 - Rgd: HOBRAF144830 - Rgn: 1696/227527 - HOLANDÊS GC-01

PROGENESIS ORION

A1A2 / TPI 2633 / MILK +710 LBS

MORNINGVIEW MCC KINGBOY-ET  
TPI: 2312 / MILK +905

EDG DAHLIA MOGUL 2257-ET B+84

DE-SU BKM MCCUTCHEN 1174-ET MB88  
A1A2 / TPI: 2202 / MILK +230 LBS

MORNINGVIEW SUPER MEGAN-ET EX91

MOUNTFIELD SSI DCY MOGUL-ET  
A1A2 / TPI 2335 / MILK -186 LBS

LADYS-MANOR S DAHLIA-ET MB87

DA SAFRA 1507

01/10 2X 365 7514 310 4,12 259 3,45

03/02 2X 365 11224 473 4,21 386 3,44

AC:1018d 26655L 1049g 3,93%g 905p 3,39%p

PRENHEZ POS 28/11/25 DO TERRA-LINDA OVERTIME-ET (SEXADO) COM PREVISAO PARA 09/09/2026 -

Lote  
095



## DA SAFRA EXPERT 1707

NOVILHA - Nascto: 24/08/2024 - Rgd: HOBRAF156621 - Rgn: 1707/526407 - HOLANDÊS GC-01

AARDEMA EXPERT-ET

PINE-TREE-I PURSUIT  
A1A2 / TPI 3045 / MILK +964 LBS

SILVERRIDGE V IMAX  
PINE-TREE 9882 PROF 7019-ET

AARDEMA REASON 31648ET

BLUMENFELD JEDI REASON-ET  
TRIPLECROWN TESTAROS 358 ET

DA SAFRA 1623  
02/00 3X 341 11626 383 3,29 359 3,08 LM-LE  
03/01 3X 236 9265 370 3,99 306 3,30 EM  
ANDAMENTO  
AC:576d 20995L 757g 3,60%g 669p 3,18%p

OCD PARISON EDISON-ET

SIEMERS JEDI PARISON-ET  
OCD DELTA EARLY 34963-ET MB86

\*\*\*\*\*

S-S-I MONTROSS JEDI-ET  
A1A2 / TPI: 2600 / MILK +1473 LBS

\*\*\*\*\*

PRENHEZ POS 24/11/25 DO TERRA-LINDA OVERTIME-ET (SEXADO) COM PREVISAO PARA 05/09/2026 -

# CONTINUAÇÃO DO LOTE 95

## DA SAFRA 1686

NOVILHA - Nascto: 02/04/2024 - Rgd: HOBRAF284166 - Rgn: 1686/227328 - HOLANDÊS

PROGENESIS BLUFF A1A2 / TPI 2711 / MILK +1332 LBS	SILVERRIDGE V EUCLID	COGENT SUPERSHOT
	ENGLAND-AMMON MT BARBARA-ET MB85	SILVERRIDGE V MCCUT ENCHANTED
DA SAFRA 1590 02/05 3X 365 9249 428 4,62 347 3,75 03/09 3X 288 8514 397 4,66 283 3,32 EM ANDAMENTO AC:706d 19036L 889g 4,67%g 682p 3,58%p	CLAYNOOK COUNTRY	BACON-HILL MONTROSS-ET
	****	A2A2 / TPI 2349 / MILK +1950 LBS
		RICHMOND-FD S BARBARA-ET MB87
		WESTENRADE ALTASPRING-ET
		CLAYNOOK COLITA BOMBERO MB85
		S-S-I SCENARIO CALEB-ET
		A1A2 / TPI 2501 / MILK +1126 LBS
		****

PRENHEZ POS 23/10/25 DO TERRA-LINDA OVERTIME-ET (SEXADO) COM PREVISAO PARA 04/08/2026

## DA SAFRA BLUFF 1694

NOVILHA - Nascto: 09/06/2024 - Rgd: HOBRAF145108 - Rgn: 1694/227521 - HOLANDÊS GC-02

PROGENESIS BLUFF A1A2 / TPI 2711 / MILK +1332 LBS	SILVERRIDGE V EUCLID	COGENT SUPERSHOT
	ENGLAND-AMMON MT BARBARA-ET MB85	SILVERRIDGE V MCCUT ENCHANTED
DA SAFRA FREEZE 02/00 3X 365 12097 468 3,87 375 3,10 LM AC:467d 15255L 609g 3,99%g 483p 3,17%p		BACON-HILL MONTROSS-ET
		A2A2 / TPI 2349 / MILK +1950 LBS
		RICHMOND-FD S BARBARA-ET MB87

PRENHEZ POS 30/10/25 DO TERRA-LINDA OVERTIME-ET (SEXADO) COM PREVISAO PARA 11/08/2026

Lote  
100



Assista o vídeo do lote

\*\*\*1775\*\*\*

BEZERRA - HOLANDÊS

SAIU DO LEILÃO

## DA SAFRA OVERTIME 1770

BEZERRA - Nascto: 25/02/2026 - Rgd: HOBRAF289169 - Rgn: 1770/687156 - HOLANDÊS PO

TERRA-LINDA OVERTIME-ET

LADYS-MANOR OVERDO-ET  
A1A2 / TPI 2890

AOT HIGHJUMP-ET  
LADYS-MANOR GRNT OOHM-ET

TERRA-LINDA ZAZZLE 10888-ET

PEAK ALTAZAZZLE-ET  
A1A2 / TPI 2912 / MILK +940 LBS  
DANHOF RENEGADE DORA-ET

DA SAFRA BEDFORD 1652  
AC:69d 2022L 22%g 1,09g 16P 0,82%p EM  
ANDAMENTO

PROGENESIS BEDFORD

S-S-I MONTROSS JEDI-ET  
A1A2 / TPI: 2600 / MILK +1473 LBS  
PROGENESIS PULSAR BAYA B+82

DA SAFRA 1577  
02/00 2X 365 10733 380 3,54 321 2,99  
03/05 3X 360 12175 514 4,22 426 3,50  
04/06 3X 111 4580 175 3,84 139 3,04 EM  
ANDAMENTO  
AC:953d 31619L 1260g 3,98%g 1046p 3,30%p

PROGENESIS OXYGEN  
DA SAFRA AVENGER 1503  
02/00 2X 364 13001 473 3,64 459 3,53 LM-LE  
AC:1001d 29000L 1088g 3,75%g 1010p 3,48%p

# CONTINUAÇÃO DO LOTE 100

## DA SAFRA OVERTIME 1772

BEZERRA - Nascto: 02/03/2026 - Rgd: HOBRAF289170 - Rgn: 1772/687158 - HOLANDÊS GC-02

TERRA-LINDA OVERTIME-ET	LADYS-MANOR OVERDO-ET A1A2 / TPI 2890	AOT HIGHJUMP-ET LADYS-MANOR GRNT OOHM-ET
	TERRA-LINDA ZAZZLE 10888-ET	PEAK ALTAZAZZLE-ET A1A2 / TPI 2912 / MILK +940 LBS DANHOF RENEGADE DORA-ET
DA SAFRA BLUFF 1676 AC:63d 1145L 35g 3,08%g 31p 2,77%p EM ANDAMENTO	PROGENESIS BLUFF A1A2 / TPI 2711 / MILK +1332 LBS	SILVERRIDGE V EUCLID ENGLAND-AMMON MT BARBARA-ET MB85
	DA SAFRA 1604 02/01 3X 242 6207 239 3,86 195 3,14 03/01 3X 315 9536 375 3,94 336 3,53 04/02 3X 43 1501 70 4,72 40 2,70 EM ANDAMENTO AC:600d 17246L 686g 3,98%g 572p 3,32%p	SYRYCZUK SILVR BLOWTORCH-ET A1A2 / TPI 2602 / MILK +197 LBS *****

## DA SAFRA OVERTIME 1774

BEZERRA - Nascto: 23/03/2026 - Rgd: HOBRAF289171 - Rgn: 1774/687168 - HOLANDÊS GC-02

TERRA-LINDA OVERTIME-ET	LADYS-MANOR OVERDO-ET A1A2 / TPI 2890	AOT HIGHJUMP-ET LADYS-MANOR GRNT OOHM-ET
	TERRA-LINDA ZAZZLE 10888-ET	PEAK ALTAZAZZLE-ET A1A2 / TPI 2912 / MILK +940 LBS DANHOF RENEGADE DORA-ET
DA SAFRA 1600 BLUFF 1670 AC:43d 756,48L 27g 3,65%g 24p 3,26%p EM ANDAMENTO	PROGENESIS BLUFF A1A2 / TPI 2711 / MILK +1332 LBS	SILVERRIDGE V EUCLID ENGLAND-AMMON MT BARBARA-ET MB85
	DA SAFRA 1600 02/00 3X 266 5849 233 3,99 198 3,38 02/11 3X 365 8130 377 4,63 305 3,76 04/04 3X 24 457 22 4,98 14 3,18 EM ANDAMENTO AC:727d 15145L 671g 4,43%g 545p 3,60%p	HOLYLAND ELITE EVERMORE-ET *****



# DA SAFRA SUGARHIGH 1766

BEZERRA - Nascto: 16/02/2026 - Rgd: HOBRAF289168 - Rgn: 1766/687125 - HOLANDÊS GC-03

FLY-HIGHER SUGARHIGH-ET A2A2 / TPI 3221 / MILK +1577 LBS	SILVERRIDGE V EINSTEIN A2A2 / TPI 3036 / MILK +1295 LBS	PROGENESIS TOPNOTCH SILVERRIDGE V DUKE EMAIL
	KELLOGG-BAY JUICY SUGAR	CO-OP AARDEMA JUICY-ET KELLOGG-BAY DELTA SUGAR
DA SAFRA EVERMORE 1602 02/00 3X 295 9045 333 3,68 306 3,39 02/11 3X 365 13347 392 2,93 442 3,31 04/02 3X 77 2617 132 5,07 81 3,11 EM ANDAMENTO AC:774d 25771L 881g 3,42%g 858p 3,33%p	HOLYLAND ELITE EVERMORE-ET	COOKIECUTTER PETRON HALOGEN HOLYLAND MXER ELITE 2116-ET B+84
	DA SAFRA SPEAKER 1439 02/04 2X 231 3902 153 3,93 143 3,67 03/07 2X 345 7910 226 2,86 192 2,42 04/08 2X 365 9065 308 3,39 246 2,71 LM AC:943d 20918L 689g 3,29%g 582p 2,78%p	GILLETTE SPEAKER DA SAFRA 1306 AC:222d 6554L 284g 4,34%g 195p 2,98%p

# DA SAFRA SUGARHIGH 1771

BEZERRA - Nascto: 01/03/2026 - Rgd: HOBRAF294000 - Rgn: 1771/687157 - HOLANDÊS GC-01

FLY-HIGHER SUGARHIGH-ET A2A2 / TPI 3221 / MILK +1577 LBS	SILVERRIDGE V EINSTEIN A2A2 / TPI 3036 / MILK +1295 LBS	PROGENESIS TOPNOTCH SILVERRIDGE V DUKE EMAIL
	KELLOGG-BAY JUICY SUGAR	CO-OP AARDEMA JUICY-ET KELLOGG-BAY DELTA SUGAR
DA SAFRA 1606 02/01 3X 207 5420 232 4,29 184 3,39 03/01 3X 311 8060 306 3,80 284 3,52 04/01 3X 64 2300 84 3,66 68 2,96 EM ANDAMENTO AC:582d 15781L 623g 3,95%g 536p 3,40%p	SYRYCZUK SILVR BLOWTORCH-ET A1A2 / TPI 2602 / MILK +197 LBS	SEAGULL-BAY SILVER-ET SYRYCZUK OAK 1885-ET B+81
	*****	S-S-I SCENARIO CALEB-ET A1A2 / TPI 2501 / MILK +1126 LBS
	*****	*****

# DA SAFRA SUGARHIGH 1773

BEZERRA - Nascto: 07/03/2026 - Rgd: HOBRAF294001 - Rgn: 1773/687160 - HOLANDÊS GC-01

FLY-HIGHER SUGARHIGH-ET A2A2 / TPI 3221 / MILK +1577 LBS	SILVERRIDGE V EINSTEIN A2A2 / TPI 3036 / MILK +1295 LBS	PROGENESIS TOPNOTCH SILVERRIDGE V DUKE EMAIL
	KELLOGG-BAY JUICY SUGAR	CO-OP AARDEMA JUICY-ET KELLOGG-BAY DELTA SUGAR
DA SAFRA 1575 02/01 2X 365 9835 407 4,14 326 3,31 04/09 3X 58 1428 61 4,33 45 3,22 EM ANDAMENTO AC:595d 16436L 679g 4,13%g 548p 3,33%p	SYRYCZUK SILVR BLOWTORCH-ET A1A2 / TPI 2602 / MILK +197 LBS	SEAGULL-BAY SILVER-ET SYRYCZUK OAK 1885-ET B+81
	*****	CO-OP HILL JIGSAW
	*****	*****

## DA SAFRA OVERTIME 1764

BEZERRA - Nascto: 08/02/2026 - Rgd: HOBRAF289167 - Rgn: 1764/687124 - HOLANDÊS GC-02

TERRA-LINDA OVERTIME-ET	LADYS-MANOR OVERDO-ET A1A2 / TPI 2890	AOT HIGHJUMP-ET LADYS-MANOR GRNT OOHM-ET
	TERRA-LINDA ZAZZLE 10888-ET	PEAK ALTAZAZZLE-ET A1A2 / TPI 2912 / MILK +940 LBS DANHOF RENEGADE DORA-ET
DA SAFRA BEDFORD 1653 AC:85d 2019L 88g 4,36%g 60p 2,97%p EM ANDAMENTO	PROGENESIS BEDFORD	S-S-I MONTROSS JEDI-ET A1A2 / TPI: 2600 / MILK +1473 LBS
	DA SAFRA 1568 02/03 2X 365 10574 521 4,93 351 3,32 03/08 3X 365 10702 473 4,42 364 3,40 AC:883d 25005L 1183g 4,73%g 853p 3,41%p	PROGENESIS PULSAR BAYA B+82 AC:102d 9817L 420g 4,27%g 329p 3,35%p
	*****	PROGENESIS OXYGEN *****

## DA SAFRA MENDELIAN 1763

BEZERRA - Nascto: 31/01/2026 - Rgd: HOBRAF289166 - Rgn: 1763/687123 - HOLANDÊS GC-01

PROGENESIS MENDELIAN	COOKIECUTTER HOLYSMOKES ET A1A2 / TPI 2958 / MILK +1405 LBS	AOT HIGHJUMP-ET COOKIECUTTER HOLLYN-ET
	PROGENESIS ZAZZLE MEGAHIT	PEAK ALTAZAZZLE-ET A1A2 / TPI 2912 / MILK +940 LBS PROGENESIS ROBERT MILO
DA SAFRA 1622 02/04 3X 365 11543 462 4,00 373 3,23 03/06 3X 93 3372 126 3,75 102 3,03 EM ANDAMENTO AC:493d 15850L 624g 3,94%g 507p 3,20%p	PROGENESIS DROPKICK A2A2 / TPI 2473 / MILK +793 LBS	ENDCO SUPERHERO-ET PROGENESIS KINGBOY DELIGHT
	*****	COYNE-FARMS JACEY CRI-ET *****

## DA SAFRA OVERTIME 1767

BEZERRA - Nascto: 18/02/2026 - Rgd: HOBRAF294002 - Rgn: 1767/687151 - HOLANDÊS GC-01

TERRA-LINDA OVERTIME-ET	LADYS-MANOR OVERDO-ET A1A2 / TPI 2890	AOT HIGHJUMP-ET LADYS-MANOR GRNT OOHM-ET
	TERRA-LINDA ZAZZLE 10888-ET	PEAK ALTAZAZZLE-ET A1A2 / TPI 2912 / MILK +940 LBS DANHOF RENEGADE DORA-ET
DA SAFRA 1678 AC:75d 1879L 73g 3,90%g 58p 3,10%p EM ANDAMENTO	PROGENESIS ORION A1A2 / TPI 2633 / MILK +710 LBS	MORNINGVIEW MCC KINGBOY-ET TPI: 2312 / MILK +905 EDG DAHLIA MOGUL 2257-ET B+84
	*****	CLAYNOOK COUNTRY *****

# 1781 DA SAFRA

BEZERRA - Nascto: 24/04/2026 - Rgd: EM ANDAMENTO - Rgn: 1781 - HOLANDÊS

PROGENESIS MENDELIAN	COOKIECUTTER HOLYSMOKES ET A1A2 / TPI 2958 / MILK +1405 LBS	AOT HIGHJUMP-ET COOKIECUTTER HOLLYN-ET
	PROGENESIS ZAZZLE MEGA HIT	PEAK ALTAZAZZLE-ET A1A2 / TPI 2912 / MILK +940 LBS PROGENESIS ROBERT MILO
DA SAFRA SAID 1642 AC:357d 11630L 444g 3,82%g 392p 3,37%p	BLUMENFELD BOURBON SAID-ET	WA-DEL ABS BOURBON-ET EDG SHAKER TUFF 31358-ET B+83
	DA SAFRA CALEB 1529 02/01 2X 360 11143 466 4,18 371 3,33 LM-LE AC:834d 28591L 1242g 4,34%g 917p 3,21%p	S-S-I SCENARIO CALEB-ET A1A2 / TPI 2501 / MILK +1126 LBS DA SAFRA HIGH ROLLER 1407
		4ª Mãe: DA SAFRA 1225 AC:277d 6729L 243g 3,62%g 201p 2,99%p

# 1777 DA SAFRA

BEZERRA - Nascto: 08/04/2026 - Rgd: EM ANDAMENTO - Rgn: 1777 - HOLANDÊS

PROGENESIS MENDELIAN	COOKIECUTTER HOLYSMOKES ET A1A2 / TPI 2958 / MILK +1405 LBS	AOT HIGHJUMP-ET COOKIECUTTER HOLLYN-ET
	PROGENESIS ZAZZLE MEGA HIT	PEAK ALTAZAZZLE-ET A1A2 / TPI 2912 / MILK +940 LBS PROGENESIS ROBERT MILO
DA SAFRA 1595 02/00 2X 365 11040 413 3,74 360 3,26 03/03 2X 365 11744 510 4,35 421 3,59 04/05 3X 27 815 30 3,76 27 3,32 EM ANDAMENTO AC:812d 25064L 1021g 4,07%g 871p 3,47%p	CO-OP AARDEMA TRACER-ET	UECKER SUPERSIRE JOSUPER-ET CO-OP MAURCE TASKET 6926-ET B+82
	*****	BADGER-BLUFF FANNY FREDDIE
		*****

# 1780 DA SAFRA

BEZERRA - Nascto: 18/04/2026 - Rgd: EM ANDAMENTO - Rgn: 1780 - HOLANDÊS

PROGENESIS MENDELIAN	COOKIECUTTER HOLYSMOKES ET A1A2 / TPI 2958 / MILK +1405 LBS	AOT HIGHJUMP-ET COOKIECUTTER HOLLYN-ET
	PROGENESIS ZAZZLE MEGA HIT	PEAK ALTAZAZZLE-ET A1A2 / TPI 2912 / MILK +940 LBS PROGENESIS ROBERT MILO
DA SAFRA 1580 AC:287d 7081L 320g 4,52%g 253p 3,57%p	SYRYCZUK SILVR BLOWTORCH-ET A1A2 / TPI 2602 / MILK +197 LBS	SEAGULL-BAY SILVER-ET SYRYCZUK OAK 1885-ET B+81
	*****	

Lote  
121



## DA SAFRA EXPERT 1762

BEZERRA - Nascto: 25/01/2026 - Rgd: HOBRAF289165 - Rgn: 1762/687122 - HOLANDÊS GC-02

AARDEMA EXPERT-ET

PINE-TREE-I PURSUIT  
A1A2 / TPI 3045 / MILK +964 LBS

SILVERRIDGE V IMAX  
PINE-TREE 9882 PROF 7019-ET

AARDEMA REASON 31648ET

BLUMENFELD JEDI REASON-ET  
TRIPLECROWN TESTAROS 358 ET

DA SAFRA BEDFORD 1664  
AC:99d 2872L 127g 4,44%g 87p 3,03%p EM  
ANDAMENTO

PROGENESIS BEDFORD

DA SAFRA 1578  
AC:329d 10971L 519g 4,73%g 363p 3,31%p

S-S-I MONTROSS JEDI-ET  
A1A2 / TPI: 2600 / MILK +1473 LBS  
PROGENESIS PULSAR BAYA B+82  
AC:102d 9817L 420g 4,27%g 329p 3,35%p

S-S-I MONTROSS JEDI-ET  
A1A2 / TPI: 2600 / MILK +1473 LBS  
\*\*\*\*\*

# CONTINUAÇÃO DO LOTE 121

## DA SAFRA MENDELIAN 1760

BEZERRA - Nascto: 21/01/2026 - Rgd: HOBRAF275288 - Rgn: 1760/281168 - HOLANDÊS GC-01

PROGENESIS MENDELIAN	COOKIECUTTER HOLYSMOKES ET A1A2 / TPI 2958 / MILK +1405 LBS	AOT HIGHJUMP-ET COOKIECUTTER HOLLYN-ET
	PROGENESIS ZAZZLE MEGAHIT	PEAK ALTAZAZZLE-ET A1A2 / TPI 2912 / MILK +940 LBS PROGENESIS ROBERT MILO
DA SAFRA 1630 02/01 3X 363 10315 461 4,47 374 3,63 03/02 3X 103 3843 164 4,26 112 2,93 EM ANDAMENTO AC:466d 14159L 625g 4,41%g 487p 3,44%p	BLUMENFELD FRAZZLED LOKI-ET	MELARRY JOSUPER FRAZZLED-ET A2A2 / TPI 2593 / MILK +711 LBS
	*****	PEAK BBF SILVER 60101-ET B+82
	*****	OH-RIVER-SYC BYWAY-ET A2A2 / TPI 1886 / MILK +564 LBS *****

## DA SAFRA EXPERT 1752

BEZERRA - Nascto: 06/01/2026 - Rgd: HOBRAF275263 - Rgn: 1752/281145 - HOLANDÊS GC-02

AARDEMA EXPERT-ET	PINE-TREE-I PURSUIT A1A2 / TPI 3045 / MILK +964 LBS	SILVERRIDGE V IMAX PINE-TREE 9882 PROF 7019-ET
	AARDEMA REASON 31648ET	BLUMENFELD JEDI REASON-ET TRIPLECROWN TESTAROS 358 ET
DA SAFRA TIJERAS 1667 AC:118d 2950L 136g 4,63%g 95p 3,22%p EM ANDAMENTO	LEANINGHOUSE TIJERAS-ET	MR FRAZZLED ARISTOCRAT-ET PEAK FASTLANE ELDRDO 129
	DA SAFRA 1559 02/11 2X 365 11961 473 3,95 352 2,94 AC:782d 21980L 803g 3,65%g 637p 2,89%p	*****

Lote  
122



## DA SAFRA OVERTIME 1751

BEZERRA - Nascto: 28/12/2025 - Rgd: HOBRAF275260 - Rgn: 1751/281143 - HOLANDÊS GC-03

TERRA-LINDA OVERTIME-ET	LADYS-MANOR OVERDO-ET A1A2 / TPI 2890	AOT HIGHJUMP-ET LADYS-MANOR GRNT OOHM-ET
DA SAFRA BLUFF 1663 AC:127d 3879L 153g 3,94%g 118p 3,05%p EM ANDAMENTO	TERRA-LINDA ZAZZLE 10888-ET	PEAK ALTAZAZZLE-ET A1A2 / TPI 2912 / MILK +940 LBS DANHOF RENEGADE DORA-ET
	PROGENESIS BLUFF A1A2 / TPI 2711 / MILK +1332 LBS	SILVERRIDGE V EUCLID ENGLAND-AMMON MT BARBARA-ET MB85
	DA SAFRA BYWAY 1543 02/07 2X 365 8675 414 4,78 302 3,48 LM-LE 03/06 2X 365 10462 494 4,72 364 3,48 LM-LE AC:953d 22797L 1091g 4,78%g 808p 3,54%p	OH-RIVER-SYC BYWAY-ET A2A2 / TPI 1886 / MILK +564 LBS DA SAFRA 1260 02/04 2X 365 10427 474 4,55 345 3,31 LM AC:399d 11562L 530g 4,59%g 384p 3,32%p

## DA SAFRA SUGARHIGH 1756

BEZERRA - Nascto: 13/01/2026 - Rgd: HOBRAF275269 - Rgn: 1756/281150 - HOLANDÊS GC-03

FLY-HIGHER SUGARHIGH-ET A2A2 / TPI 3221 / MILK +1577 LBS	SILVERRIDGE V EINSTEIN A2A2 / TPI 3036 / MILK +1295 LBS	PROGENESIS TOPNOTCH SILVERRIDGE V DUKE EMAIL
DA SAFRA 1577 02/00 2X 365 10733 380 3,54 321 2,99 03/05 3X 360 12175 514 4,22 426 3,50 04/06 3X 111 4580 175 3,84 139 3,04 EM ANDAMENTO AC:953d 31619L 1260g 3,98%g 1046p 3,30%p	KELLOGG-BAY JUICY SUGAR	CO-OP AARDEMA JUICY-ET KELLOGG-BAY DELTA SUGAR
	PROGENESIS OXYGEN	SILVERRIDGE V IMAX PROGENESIS MUSCADET OASIS
	DA SAFRA AVENGER 1503 02/00 2X 364 13001 473 3,64 459 3,53 LM-LE AC:1001d 29000L 1088g 3,75%g 1010p 3,48%p	CO-OP AVENGER-ET DA SAFRA 1295 AC:246d 6948L 312g 4,50%g 198p 2,85%p

# CONTINUAÇÃO DO LOTE 122

## DA SAFRA EXPERT 1761

BEZERRA - Nascto: 23/01/2026 - Rgd: HOBRAF289164 - Rgn: 1761/687121 - HOLANDÊS GC-02

AARDEMA EXPERT-ET	PINE-TREE-I PURSUIT A1A2 / TPI 3045 / MILK +964 LBS	SILVERRIDGE V IMAX PINE-TREE 9882 PROF 7019-ET
	AARDEMA REASON 31648ET	BLUMENFELD JEDI REASON-ET TRIPLECROWN TESTAROS 358 ET
DA SAFRA TIJERAS 1661 AC:101d 2789L 110g 3,94%g 83p 2,98%p EM ANDAMENTO	LEANINGHOUSE TIJERAS-ET	MR FRAZZLED ARISTOCRAT-ET PEAK FASTLANE ELDRDO 129
	DA SAFRA 1573 02/04 2X 365 10347 464 4,49 374 3,62 03/06 3X 337 10862 373 3,44 303 2,79 04/07 3X 130 4838 192 3,97 144 2,99 EM ANDAMENTO AC:839d 26227L 1039g 3,96%g 830p 3,16%p	PROGENESIS OXYGEN *****

## DA SAFRA EXPERT 1757

BEZERRA - Nascto: 15/01/2026 - Rgd: HOBRAF275270 - Rgn: 1757/281162 - HOLANDÊS GC-02

AARDEMA EXPERT-ET	PINE-TREE-I PURSUIT A1A2 / TPI 3045 / MILK +964 LBS	SILVERRIDGE V IMAX PINE-TREE 9882 PROF 7019-ET
	AARDEMA REASON 31648ET	BLUMENFELD JEDI REASON-ET TRIPLECROWN TESTAROS 358 ET
DA SAFRA EUGENIO 1646 AC:109d 3101L 111g 3,59%g 94p 3,04%p EM ANDAMENTO	SILVERRIDGE V EUGENIO A2A2 / TPI 2632 / MILK +1544 LBS	COGENT SUPERSHOT SILVERRIDGE V MCCUT ENCHANTED AC:365d 11868L 494g 4,16%g 372p 3,13%p
	DA SAFRA 1473 04/03 2X 365 11590 473 4,08 361 3,11 AC:810d 21640L 896g 4,14%g 666p 3,08%p	BER-SHER HALO 8255 MAVIS-ET *****

Lote  
123

Embrat  
desde 1980



## DA SAFRA EXPERT 1753

BEZERRA - Nascto: 06/01/2026 - Rgd: HOBRAF275264 - Rgn: 1753/281146 - HOLANDÊS GC-02

AARDEMA EXPERT-ET	PINE-TREE-I PURSUIT A1A2 / TPI 3045 / MILK +964 LBS	SILVERRIDGE V IMAX PINE-TREE 9882 PROF 7019-ET
	AARDEMA REASON 31648ET	BLUMENFELD JEDI REASON-ET TRIPLECROWN TESTAROS 358 ET
DA SAFRA BEDFORD1659 AC:118d 3350L 147g 4,40%g 101p 3,02%p EM ANDAMENTO	PROGENESIS BEDFORD DA SAFRA 1586 02/01 2X 365 11248 476 4,23 410 3,65 03/06 3X 365 13296 580 4,36 466 3,50 AC:840d 27381L 1189g 4,34%g 1005p 3,67%p	S-S-I MONTROSS JEDI-ET A1A2 / TPI: 2600 / MILK +1473 LBS PROGENESIS PULSAR BAYA B+82 AC:102d 9817L 420g 4,27%g 329p 3,35%p OCD SHERPA-ET A2A2 / TPI 2917 / MILK +427 LBS ***** 4ª MÃE.:

# CONTINUAÇÃO DO LOTE 123

## DA SAFRA EXPERT 1754

BEZERRA - Nascto: 12/01/2026 - Rgd: HOBRAF275265 - Rgn: 1754/281148 - HOLANDÊS PO

AARDEMA EXPERT-ET	PINE-TREE-I PURSUIT A1A2 / TPI 3045 / MILK +964 LBS	SILVERRIDGE V IMAX PINE-TREE 9882 PROF 7019-ET
	AARDEMA REASON 31648ET	BLUMENFELD JEDI REASON-ET TRIPLECROWN TESTAROS 358 ET
DA SAFRA 1602 BLUFF 1673 AC:112d 3013L 52g 1,73%g 49p 1,65%p EM ANDAMENTO	PROGENESIS BLUFF A1A2 / TPI 2711 / MILK +1332 LBS	SILVERRIDGE V EUCLID ENGLAND-AMMON MT BARBARA-ET MB85
	DA SAFRA EVERMORE 1602 02/00 3X 295 9045 333 3,68 306 3,39 02/11 3X 365 13347 392 2,93 442 3,31 04/02 3X 77 2617 132 5,07 81 3,11 EM ANDAMENTO AC:774d 25771L 881g 3,42%g 858p 3,33%p	HOLYLAND ELITE EVERMORE-ET DA SAFRA SPEAKER 1439 02/04 2X 231 3902 153 3,93 143 3,67 03/07 2X 345 7910 226 2,86 192 2,42 04/08 2X 365 9065 308 3,39 246 2,71 LM AC:943d 20918L 689g 3,29%g 582p 2,78%p
		4ª MÃE.: DA SAFRA 1306 AC:222d 6554L 284g 4,34%g 195p 2,98%p

## DA SAFRA SUGARHIGH 1747

BEZERRA - Nascto: 03/11/2025 - Rgd: HOBRAF275253 - Rgn: 1747/280613 - HOLANDÊS GC-01

FLY-HIGHER SUGARHIGH-ET A2A2 / TPI 3221 / MILK +1577 LBS	SILVERRIDGE V EINSTEIN A2A2 / TPI 3036 / MILK +1295 LBS	PROGENESIS TOPNOTCH SILVERRIDGE V DUKE EMAIL
	KELLOGG-BAY JUICY SUGAR	CO-OP AARDEMA JUICY-ET KELLOGG-BAY DELTA SUGAR
DA SAFRA 1607 02/10 3X 290 9264 390 4,22 303 3,27 03/09 3X 182 6778 200 2,96 141 2,08 EM ANDAMENTO AC:472d 16042L 591g 3,68%g 444p 2,77%p		

Lote  
124

Embrat  
1980



## DA SAFRA EXPERT 1755

BEZERRA - Nascto: 13/01/2026 - Rgd: HOBRAF275266 - Rgn: 1755/281149 - HOLANDÊS GC-02

AARDEMA EXPERT-ET

PINE-TREE-I PURSUIT  
A1A2 / TPI 3045 / MILK +964 LBS

AARDEMA REASON 31648ET

SILVERRIDGE V IMAX  
PINE-TREE 9882 PROF 7019-ET

BLUMENFELD JEDI REASON-ET  
TRIPLECROWN TESTAROS 358 ET

DA SAFRA TIJERAS 1665  
AC:111d 3030L 132g 4,35%g 98p 3,24%p EM  
ANDAMENTO

LEANINGHOUSE TIJERAS-ET

DA SAFRA 1588  
02/01 2X 365 9289 428 4,61 324,69 3,49 LM  
03/06 3X 365 10399 583 5,60 388 3,73  
AC:843d 22034L 1102g 5,00%g 792p 3,59%p

MR FRAZZLED ARISTOCRAT-ET  
PEAK FASTLANE ELDRDO 129

CLAYNOOK COUNTRY  
\*\*\*\*\*

# COINTINUAÇÃO DO LOTE 124

## DA SAFRA EXPERT 1758

BEZERRA - Nascto: 17/01/2026 - Rgd: HOBRAF275272 - Rgn: 1758/281163 - HOLANDÊS GC-02

AARDEMA EXPERT-ET	PINE-TREE-I PURSUIT A1A2 / TPI 3045 / MILK +964 LBS	SILVERRIDGE V IMAX PINE-TREE 9882 PROF 7019-ET
	AARDEMA REASON 31648ET	BLUMENFELD JEDI REASON-ET TRIPLECROWN TESTAROS 358 ET
DA SAFRA BLUFF 1666 AC:107d 2627L 98g 3,74%g 85p 3,25%p EM ANDAMENTO	PROGENESIS BLUFF A1A2 / TPI 2711 / MILK +1332 LBS	SILVERRIDGE V EUCLID ENGLAND-AMMON MT BARBARA-ET MB85
	DA SAFRA 1580 AC:287d 7081L 320g 4,52%g 253p 3,57%p	SYRYCZUK SILVR BLOWTORCH-ET A1A2 / TPI 2602 / MILK +197 LBS *****

## DA SAFRA MENDELIAN 1759

BEZERRA - Nascto: 19/01/2026 - Rgd: HOBRAF275287 - Rgn: 1759/281164 - HOLANDÊS GC-01

PROGENESIS MENDELIAN	COOKIECUTTER HOLYSMOKES ET A1A2 / TPI 2958 / MILK +1405 LBS	AOT HIGHJUMP-ET COOKIECUTTER HOLLYN-ET
	PROGENESIS ZAZZLE MEGAHIT	PEAK ALTAZAZZLE-ET A1A2 / TPI 2912 / MILK +940 LBS PROGENESIS ROBERT MILO
DA SAFRA 1617 02/00 3X 365 11834 389 3,29 391 3,31 03/07 3X 105 4424 196 4,43 136 3,07 EM ANDAMENTO AC:655d 20606L 763g 3,70%g 683p 3,31%p	PEAK FREEZE-ET *****	MELARRY JOSUPER FRAZZLED-ET A2A2 / TPI 2593 / MILK +711 LBS RICKLAND MODESTY 6212-ET SANDY-VALLEY JEDI GAGE-ET *****

Lote  
126

Embrat  
desde 1980



## DA SAFRA EXPERT 1748

BEZERRA - Nascto: 22/11/2025 - Rgd: HOBRAF275255 - Rgn: 1748/280614 - HOLANDÊS GC-02

AARDEMA EXPERT-ET

PINE-TREE-I PURSUIT  
A1A2 / TPI 3045 / MILK +964 LBS

SILVERRIDGE V IMAX  
PINE-TREE 9882 PROF 7019-ET

AARDEMA REASON 31648ET

BLUMENFELD JEDI REASON-ET  
TRIPLECROWN TESTAROS 358 ET

DA SAFRA BEDFORD 1647  
AC:163d 6442L 280g 4,35%g 188p 2,92%p  
EM ANDAMENTO

PROGENESIS BEDFORD  
DA SAFRA 1554  
02/09 2X 365 10281 400 3,89 307 2,99 LM  
04/00 3X 365 12057 474 3,93 424 3,52  
AC:1012d 28226L 1112g 3,94%g 943p 3,34%p

S-S-I MONTROSS JEDI-ET  
A1A2 / TPI: 2600 / MILK +1473 LBS  
PROGENESIS PULSAR BAYA B+82  
AC:102d 9817L 420g 4,27%g 329p 3,35%p

HOLYLAND ELITE EVERMORE-ET  
\*\*\*\*\*

Lote  
127



## DA SAFRA SUGARHIGH 1746

VACA - Nascto: 24/09/2025 - Rgd: HOBRAF261135 - Rgn: 1746/171896 - HOLANDÊS GC-01

FLY-HIGHER SUGARHIGH-ET  
A2A2 / TPI 3221 / MILK +1577 LBS

SILVERRIDGE V EINSTEIN  
A2A2 / TPI 3036 / MILK +1295 LBS

PROGENESIS TOPNOTCH  
SILVERRIDGE V DUKE EMAIL

KELLOGG-BAY JUICY SUGAR

CO-OP AARDEMA JUICY-ET  
KELLOGG-BAY DELTA SUGAR

DA SAFRA 1627  
02/00 3X 290 9.997 315 3,15 310 3,10  
02/10 3X 222 6.516 210 3,22 195 3,00 EM  
ANDAMENTO  
AC:512d 16514L 526g 3,18%g 506p 3,06%p

OCD PARISON EDISON-ET

SIEMERS JEDI PARISON-ET  
OCD DELTA EARLY 34963-ET MB86

\*\*\*\*\*

SPRUCE-HAVEN STOIC-ET  
A2A2 / TPI 2640 / MILK +1086 LBS

\*\*\*\*\*

Lote  
128



## DA SAFRA BLUFF 1738

BEZERRA - Nascto: 07/08/2025 - Rgd: HOBRAF246564 - Rgn: 1738/172241 - HOLANDÊS GC-02

PROGENESIS BLUFF  
A1A2 / TPI 2711 / MILK +1332 LBS

SILVERRIDGE V EUCLID

ENGLAND-AMMON MT BARBARA-ET MB85

COGENT SUPERSHOT

SILVERRIDGE V MCCUT ENCHANTED

BACON-HILL MONTROSS-ET  
A2A2 / TPI 2349 / MILK +1950 LBS  
RICHMOND-FD S BARBARA-ET MB87

DA SAFRA PABLO 1537  
03/00 2X 365 10316 409 3,97 323 3,13 LM  
04/02 3X 365 13837 557 4,03 459 3,31 LM  
05/06 3X 270 9810 363 3,70 254 2,59 EM  
ANDAMENTO  
AC:1055d 35323L 1390g 3,93%g 1094p 3,09%p

S-S-I PROFIT PABLO-ETS

DA SAFRA 1156  
AC:304d 11405L 527g 4,62%g 338p 2,96%p

S-S-I PARTYROCK PROFIT-ET

QUIET-BROOK-D HALO VALO-ET B+84

CO-OP SHOTTLE LAZARITH-ET  
\*\*\*\*\*

## DA SAFRA SUGARHIGH 1742

BEZERRA - Nascto: 09/09/2025 - Rgd: HOBRAF261134 - Rgn: 1742/171883 - HOLANDÊS GC-01

FLY-HIGHER SUGARHIGH-ET  
A2A2 / TPI 3221 / MILK +1577 LBS

SILVERRIDGE V EINSTEIN  
A2A2 / TPI 3036 / MILK +1295 LBS

KELLOGG-BAY JUICY SUGAR

PROGENESIS TOPNOTCH  
SILVERRIDGE V DUKE EMAIL

CO-OP AARDEMA JUICY-ET  
KELLOGG-BAY DELTA SUGAR

DA SAFRA 1616  
02/02 3X 365 12795 397 3,10 374 2,92  
03/03 3X 238 8677 310 3,58 252 2,90 EM  
ANDAMENTO  
AC:611d 21733L 717g 3,30%g 637p 2,93%p

PEAK FREEZE-ET

\*\*\*\*\*

MELARRY JOSUPER FRAZZLED-ET  
A2A2 / TPI 2593 / MILK +711 LBS

RICKLAND MODESTY 6212-ET

SANDY-VALLEY JEDI GAGE-ET  
\*\*\*\*\*

Lote  
129

Embrat  
desde 1980



## DA SAFRA BLUFF 1739

BEZERRA - Nascto: 11/08/2025 - Rgd: HOBRAF246565 - Rgn: 1739/172242 - HOLANDÊS PO

PROGENESIS BLUFF A1A2 / TPI 2711 / MILK +1332 LBS	SILVERRIDGE V EUCLID ENGLAND-AMMON MT BARBARA-ET MB85	COGENT SUPERSHOT SILVERRIDGE V MCCUT ENCHANTED BACON-HILL MONTROSS-ET A2A2 / TPI 2349 / MILK +1950 LBS RICHMOND-FD S BARBARA-ET MB87
DA SAFRA BLUFF 1650 AC:266d 8081L 223g 2,76%g 184p 2,27%p EM ANDAMENTO	PROGENESIS BLUFF A1A2 / TPI 2711 / MILK +1332 LBS DA SAFRA GAGE 1490 03/01 2X 330 10723 529 4,94 359 3,34 LM-LE AC:409d 14357L 722g 5,03%g 465p 3,24%p	SILVERRIDGE V EUCLID ENGLAND-AMMON MT BARBARA-ET MB85 SANDY-VALLEY JEDI GAGE-ET DA SAFRA 1178 AC:376d 16446L 514g 3,12%g 473p 2,88%p

## DA SAFRA BLUFF 1740

BEZERRA - Nascto: 13/08/2025 - Rgd: HOBRAF246566 - Rgn: 1740/172243 - HOLANDÊS GC-02

PROGENESIS BLUFF A1A2 / TPI 2711 / MILK +1332 LBS	SILVERRIDGE V EUCLID ENGLAND-AMMON MT BARBARA-ET MB85	COGENT SUPERSHOT SILVERRIDGE V MCCUT ENCHANTED BACON-HILL MONTROSS-ET A2A2 / TPI 2349 / MILK +1950 LBS RICHMOND-FD S BARBARA-ET MB87
DA SAFRA DIDI 1649 AC:264d 6820L 344g 5,05%g 241p 3,53%p EM ANDAMENTO	S-S-I HUMBLINKIND DIDI-ET DA SAFRA 1579 01/11 2X 347 10091 445 4,41 339 3,36 03/01 3X 365 12622 482 3,82 397 3,14 AC:922d 26926L 1150g 4,27%g 913p 3,39%p	COOKIECUTTER HUMBLINKIND-ET A2A2 / TPI 2676 / MILK 244 LBS S-S-I JEDI MABEL 7275-ET PROGENESIS OXYGEN *****

Lote  
130

Embrat  
1980



Assista o video do lote

## DA SAFRA BLUFF 1736

BEZERRA - Nascto: 10/06/2025 - Rgd: HOBRAF226010 - Rgn: 1736/141871 - HOLANDÊS GC-02

PROGENESIS BLUFF  
A1A2 / TPI 2711 / MILK +1332 LBS

SILVERRIDGE V EUCLID

ENGLAND-AMMON MT BARBARA-ET MB85

COGENT SUPERSHOT

SILVERRIDGE V MCCUT ENCHANTED

BACON-HILL MONTROSS-ET

A2A2 / TPI 2349 / MILK +1950 LBS

RICHMOND-FD S BARBARA-ET MB87

DA SAFRA DIDI 1634  
AC:328d 10158L 331g 3,25%g 277p 2,73%p

S-S-I HUMBLINKIND DIDI-ET

DA SAFRA 1556

02/03 2X 365 12441 470 3,78 365 2,93 LM

AC:1030d 28519L 1031g 3,61%g 848p 2,97%p

COOKIECUTTER HUMBLINKIND-ET

A2A2 / TPI 2676 / MILK 244 LBS

S-S-I JEDI MABEL 7275-ET

SYRYCZUK MNTRS BRIMSTONE-ET

\*\*\*\*\*

# CONTINUAÇÃO DO LOTE 130

## DA SAFRA ORION 1732

BEZERRA - Nascto: 02/05/2025 - Rgd: HOBRAF226009 - Rgn: 1732/141864 - HOLANDÊS GC-02

PROGENESIS ORION A1A2 / TPI 2633 / MILK +710 LBS	MORNINGVIEW MCC KINGBOY-ET TPI: 2312 / MILK +905	DE-SU BKM MCCUTCHEN 1174-ET MB88 A1A2 / TPI: 2202 / MILK +230 LBS
	EDG DAHLIA MOGUL 2257-ET B+84	MORNINGVIEW SUPER MEGAN-ET EX91
DA SAFRA CALEB 1495 01/11 2X 363 12082 406 3,36 336 2,78 LM-LE AC:1595d 45525L 1753g 3,85%g 1403p 3,08%p	S-S-I SCENARIO CALEB-ET A1A2 / TPI 2501 / MILK +1126 LBS	MOUNTFIELD SSI DCY MOGUL-ET A1A2 / TPI 2335 / MILK -186 LBS
	DA SAFRA 1176 AC:291d 12930L 665g 5,14%g 387p 2,99%p	LADYS-MANOR S DAHLIA-ET MB87

## DA SAFRA BLUFF 1735

BEZERRA - Nascto: 23/05/2025 - Rgd: HOBRAF247668 - Rgn: 1735/141866 - HOLANDÊS GC-01

PROGENESIS BLUFF A1A2 / TPI 2711 / MILK +1332 LBS	SILVERRIDGE V EUCLID	COGENT SUPERSHOT
	ENGLAND-AMMON MT BARBARA-ET MB85	SILVERRIDGE V MCCUT ENCHANTED
DA SAFRA 1632 AC:346d 8708L 379g 4,35%g 283p 3,25%p	PEAK ALTAALTUVE-ET	BACON-HILL MONTROSS-ET A2A2 / TPI 2349 / MILK +1950 LBS
	*****	RICHMOND-FD S BARBARA-ET MB87
		MR SALVATORE RC-ET
		WESTCOAST MONTEREY ALEXA 289-ET
		SANDY-VALLEY JEDI GAGE-ET
		*****

Lote  
131

Embrat  
1980



## DA SAFRA BLUFF 1727

NOVILHA - Nascto: 23/03/2025 - Rgd: HOBRAF247670 - Rgn: 1727/825813 - HOLANDÊS GC-03

PROGENESIS BLUFF

A1A2 / TPI 2711 / MILK +1332 LBS

SILVERRIDGE V EUCLID

ENGLAND-AMMON MT BARBARA-ET MB85

COGENT SUPERSHOT

SILVERRIDGE V MCCUT ENCHANTED

BACON-HILL MONTROSS-ET

A2A2 / TPI 2349 / MILK +1950 LBS

RICHMOND-FD S BARBARA-ET MB87

DA SAFRA EVERMORE 1549

02/01 2X 268 6148 221 3,59 185 3,01

03/02 2X 365 11874 529 4,45 404 3,40 LM

AC:899d 28598L 1161g 4,06%g 918p 3,21%p

HOLYLAND ELITE EVERMORE-ET

DA SAFRA JIGSAW 1379

02/10 2X 312 9051 342 3,78 302 3,34 LM-LE

03/10 2X 365 10277 252 2,45 278 2,71 LM

AC:734d 20571L 650g 3,15%g 625p 3,04%p

COOKIECUTTER PETRON HALOGEN

HOLYLAND MXER ELITE 2116-ET B+84

CO-OP HILL JIGSAW

DA SAFRA 1250

# CONTINUAÇÃO DO LOTE 131

## DA SAFRA ORION 1730

NOVILHA - Nascto: 14/04/2025 - Rgd: HOBRAF209593 - Rgn: 1730/141862 - HOLANDÊS GC-01

PROGENESIS ORION A1A2 / TPI 2633 / MILK +710 LBS	MORNINGVIEW MCC KINGBOY-ET TPI: 2312 / MILK +905	DE-SU BKM MCCUTCHEN 1174-ET MB88 A1A2 / TPI: 2202 / MILK +230 LBS MORNINGVIEW SUPER MEGAN-ET EX91
	EDG DAHLIA MOGUL 2257-ET B+84	MOUNTFIELD SSI DCY MOGUL-ET A1A2 / TPI 2335 / MILK -186 LBS LADYS-MANOR S DAHLIA-ET MB87
DA SAFRA 1597 02/01 3X 365 10525 432 4,10 338 3,21 03/05 3X 316 10889 543 4,98 373 3,43 AC:725d 22676L 1035g 4,56%g 759p 3,35%p	CLAYNOOK COUNTRY *****	WESTENRADE ALTASPRING-ET CLAYNOOK COLITA BOMBERO MB85 S-S-I SCENARIO CALEB-ET A1A2 / TPI 2501 / MILK +1126 LBS ****

## DA SAFRA CLARO 1729

NOVILHA - Nascto: 11/04/2025 - Rgd: HOBRAF209592 - Rgn: 1729/141861 - HOLANDÊS GC-01

SIEMERS CLARO-ET A2A2 / TPI +2900 / MILK +492 LBS	SIEMERS RENGD PARFECT-ET A2A2 / TPI 3084 / MILK +1005 LBS	S-S-I PR RENEGADE-ET A1A2 / TPI 3036 / MILK 664 LBS SIEMERS LMDA PARIS 27856-ET
	WINSTAR CLARITY 5610-ET	ABS CLARITY-ET OCD DELTA RAE 34906-ET
DA SAFRA 1610 01/11 3X 365 9898 329 3,36 287 2,93 03/01 3X 365 12212 438 3,59 398 3,26 AC:757d 22727L 794g 3,49%g 710p 3,12%p		

Lote  
132



## DA SAFRA EXPERT 1726

NOVILHA - Nascto: 19/03/2025 - Rgd: HOBRAF209590 - Rgn: 1726/825812 - HOLANDÊS PO

AARDEMA EXPERT-ET	PINE-TREE-I PURSUIT A1A2 / TPI 3045 / MILK +964 LBS	SILVERRIDGE V IMAX PINE-TREE 9882 PROF 7019-ET
	AARDEMA REASON 31648ET	BLUMENFELD JEDI REASON-ET TRIPLECROWN TESTAROS 358 ET
DA SAFRA SAID 1642 AC:357d 11630L 444g 3,82%g 392p 3,37%p	BLUMENFELD BOURBON SAID-ET	WA-DEL ABS BOURBON-ET EDG SHAKER TUFF 31358-ET B+83
	DA SAFRA CALEB 1529 02/01 2X 360 11143 466 4,18 371 3,33 LM-LE AC:834d 28591L 1242g 4,34%g 917p 3,21%p	S-S-I SCENARIO CALEB-ET A1A2 / TPI 2501 / MILK +1126 LBS DA SAFRA HIGH ROLLER 1407
		4ª Mãe: DA SAFRA 1225 AC:277d 6729L 243g 3,62%g 201p 2,99%p

# CONTINUAÇÃO DO LOTE 132

## DA SAFRA ORION 1731

NOVILHA - Nascto: 25/04/2025 - Rgd: HOBRAF209594 - Rgn: 1731/141863 - HOLANDÊS GC-01

PROGENESIS ORION A1A2 / TPI 2633 / MILK +710 LBS	MORNINGVIEW MCC KINGBOY-ET TPI: 2312 / MILK +905	DE-SU BKM MCCUTCHEN 1174-ET MB88 A1A2 / TPI: 2202 / MILK +230 LBS
	EDG DAHLIA MOGUL 2257-ET B+84	MORNINGVIEW SUPER MEGAN-ET EX91
DA SAFRA 1598 02/02 3X 365 10871 446 4,10 335 3,08 03/05 3X 365 12708 557 4,38 369 2,90 AC:766d 24393L 1045g 4,28%g 736p 3,02%p	CLAYNOOK COUNTRY	MOUNTFIELD SSI DCY MOGUL-ET A1A2 / TPI 2335 / MILK -186 LBS
	*****	LADYS-MANOR S DAHLIA-ET MB87
	*****	WESTENRADE ALTASPRING-ET CLAYNOOK COLITA BOMBERO MB85
	*****	S-S-I SCENARIO CALEB-ET A1A2 / TPI 2501 / MILK +1126 LBS *****

## DA SAFRA EXPERT 1721

NOVILHA - Nascto: 03/02/2025 - Rgd: HOBRAF194930 - Rgn: 1721/825802 - HOLANDÊS GC-02

AARDEMA EXPERT-ET	PINE-TREE-I PURSUIT A1A2 / TPI 3045 / MILK +964 LBS	SILVERRIDGE V IMAX PINE-TREE 9882 PROF 7019-ET
	AARDEMA REASON 31648ET	BLUMENFELD JEDI REASON-ET TRIPLECROWN TESTAROS 358 ET
DA SAFRA ALTAMANOR 1637 02/00 3X 365 9782 439 4,48 336 3,44 03/02 3X 24 384 16 4,24 11 3,09 EM ANDAMENTO AC:405d 10643L 480g 4,50%g 366p 3,44%p	PEAK ALTAMANOR-ET	HURTGENLEA YDR OUTSIDERS-ET PEAK EXOTIC DANCER-ET
	DA SAFRA 1515 02/02 2X 365 11387 542 4,76 412 3,62 LM AC:809d 23047L 1075g 4,66%g 797p 3,45%p	*****

Lote  
133

Embrat  
1980



## DA SAFRA BLUFF 1724

NOVILHA - Nascto: 16/02/2025 - Rgd: HOBRAF209589 - Rgn: 1724/825807 - HOLANDÊS GC-01

PROGENESIS BLUFF  
A1A2 / TPI 2711 / MILK +1332 LBS

SILVERRIDGE V EUCLID  
ENGLAND-AMMON MT BARBARA-ET MB85

COGENT SUPERSHOT  
SILVERRIDGE V MCCUT ENCHANTED  
BACON-HILL MONTROSS-ET  
A2A2 / TPI 2349 / MILK +1950 LBS  
RICHMOND-FD S BARBARA-ET MB87

DA SAFRA 1631  
AC:295d 7217L 290g 4,01%g 244p 3,38%p

## DA SAFRA BLUFF 1708

NOVILHA - Nascto: 26/10/2024 - Rgd: HOBRAF166941 - Rgn: 1708/822657 - HOLANDÊS GC-02

PROGENESIS BLUFF  
A1A2 / TPI 2711 / MILK +1332 LBS

SILVERRIDGE V EUCLID  
ENGLAND-AMMON MT BARBARA-ET MB85

COGENT SUPERSHOT  
SILVERRIDGE V MCCUT ENCHANTED  
BACON-HILL MONTROSS-ET  
A2A2 / TPI 2349 / MILK +1950 LBS  
RICHMOND-FD S BARBARA-ET MB87

DA SAFRA BEZERRA  
02/04 2X 365 12312 526 4,27 401 3,26 LM  
AC:1129d 34067L 1435g 4,21%g 1147p 3,36%g

S-S-I SCENARIO CALEB-ET  
A1A2 / TPI 2501 / MILK +1126 LBS

SANDY-VALLEY SCENARIO-ET  
S-S-I YODR MELODIE 10973-ET MB85

\*\*\*\*\*

Lote  
134



## DA SAFRA BLUFF 1718

NOVILHA - Nascto: 19/01/2025 - Rgd: HOBRAF194928 - Rgn: 1718/822550 - HOLANDÊS PO

PROGENESIS BLUFF

A1A2 / TPI 2711 / MILK +1332 LBS

SILVERRIDGE V EUCLID

ENGLAND-AMMON MT BARBARA-ET MB85

COGENT SUPERSHOT

SILVERRIDGE V MCCUT ENCHANTED

BACON-HILL MONTROSS-ET

A2A2 / TPI 2349 / MILK +1950 LBS

RICHMOND-FD S BARBARA-ET MB87

DA SAFRA DIDI 1636

02/00 3X 365 12877 420 3,26 394 3,06

AC:470d 16262L 554g 3,41%g 507p 3,11%p

S-S-I HUMBLINKIND DIDI-ET

DA SAFRA 1557 BRIMSTONE 1465

03/05 3X 365 14811 551 3,72 488 3,29 LM

AC:639d 18694L 714g 3,81%g 633p 3,38%p

COOKIECUTTER HUMBLINKIND-ET

A2A2 / TPI 2676 / MILK 244 LBS

S-S-I JEDI MABEL 7275-ET

SYRYCZUK MNTRS BRIMSTONE-ET

DA SAFRA TROY 1465

# CONTINUAÇÃO DO LOTE 134

## DA SAFRA EXPERT 1723

NOVILHA - Nascto: 15/02/2025 - Rgd: HOBRAF209588 - Rgn: 1723/825806 - HOLANDÊS GC-01

AARDEMA EXPERT-ET	PINE-TREE-I PURSUIT A1A2 / TPI 3045 / MILK +964 LBS	SILVERRIDGE V IMAX PINE-TREE 9882 PROF 7019-ET
	AARDEMA REASON 31648ET	BLUMENFELD JEDI REASON-ET TRIPLECROWN TESTAROS 358 ET
DA SAFRA 1625 02/05 3X 365 12228 465 3,80 425 3,48 03/07 3X 23 623 22 3,67 20 3,23 EM ANDAMENTO AC:392d 12970L 493g 3,80%g 450p 3,47%p	OCD PARISON EDISON-ET *****	SIEMERS JEDI PARISON-ET OCD DELTA EARLY 34963-ET MB86 HOLYLAND ELITE EVERMORE-ET *****

## DA SAFRA BLUFF 1712

NOVILHA - Nascto: 24/11/2024 - Rgd: HOBRAF182007 - Rgn: 1712/822404 - HOLANDÊS GC-01

PROGENESIS BLUFF A1A2 / TPI 2711 / MILK +1332 LBS	SILVERRIDGE V EUCLID ENGLAND-AMMON MT BARBARA-ET MB85	COGENT SUPERSHOT SILVERRIDGE V MCCUT ENCHANTED BACON-HILL MONTROSS-ET A2A2 / TPI 2349 / MILK +1950 LBS RICHMOND-FD S BARBARA-ET MB87
	DA SAFRA 1473 04/03 2X 365 11590 473 4,08 361 3,11 AC:810d 21640L 896g 4,14%g 666p 3,08%p	BER-SHER HALO 8255 MAVIS-ET *****

INSEMINADA 21/04/26 DO SIEMERS PARCKET-ET (SEXADO)

Lote  
135

Embrat  
1980



## DA SAFRA CLARO 1720

NOVILHA - Nascto: 01/02/2025 - Rgd: HOBRAF194929 - Rgn: 1720/825801 - HOLANDÊS GC-01

SIEMERS CLARO-ET  
A2A2 / TPI +2900 / MILK +492 LBS

SIEMERS RENGD PERFECT-ET  
A2A2 / TPI 3084 / MILK +1005 LBS

S-S-I PR RENEGADE-ET  
A1A2 / TPI 3036 / MILK 664 LBS  
SIEMERS LMDA PARIS 27856-ET

WINSTAR CLARITY 5610-ET

ABS CLARITY-ET  
OCD DELTA RAE 34906-ET

DA SAFRA 1592  
02/02 3X 353 10393 428 4,12 330 3,18  
04/03 3X 69 2693 107 4,01 67 2,51 EM  
ANDAMENTO  
AC:745d 20711L 854g 4,12%g 670p 3,23%p

CLAYNOOK COUNTRY

\*\*\*\*\*

WESTENRADE ALTASPRING-ET  
CLAYNOOK COLITA BOMBERO MB85

S-S-I SCENARIO CALEB-ET  
A1A2 / TPI 2501 / MILK +1126 LBS  
\*\*\*\*\*

# CONTINUAÇÃO DO LOTE 135

## DA SAFRA BLUFF 1717

NOVILHA - Nascto: 28/12/2024 - Rgd: HOBRAF194927 - Rgn: 1717/822451 - HOLANDÊS GC-01

PROGENESIS BLUFF A1A2 / TPI 2711 / MILK +1332 LBS	SILVERRIDGE V EUCLID	COGENT SUPERSHOT
	ENGLAND-AMMON MT BARBARA-ET MB85	SILVERRIDGE V MCCUT ENCHANTED
		BACON-HILL MONTROSS-ET A2A2 / TPI 2349 / MILK +1950 LBS
		RICHMOND-FD S BARBARA-ET MB87

DA SAFRA 1613  
02/08 3X 365 11746 474 4,04 393 3,35  
AC:394d 12442L 499g 4,01%g 418p 3,36%p

## DA SAFRA CLARO 1725

NOVILHA - Nascto: 18/02/2025 - Rgd: HOBRAF247669 - Rgn: 1725/825808 - HOLANDÊS GC-01

SIEMERS CLARO-ET A2A2 / TPI +2900 / MILK +492 LBS	SIEMERS RENGD PERFECT-ET A2A2 / TPI 3084 / MILK +1005 LBS	S-S-I PR RENEGADE-ET A1A2 / TPI 3036 / MILK 664 LBS
	WINSTAR CLARITY 5610-ET	SIEMERS LMDA PARIS 27856-ET
DA SAFRA 1604 02/01 3X 242 6207 239 3,86 195 3,14 03/01 3X 315 9536 375 3,94 336 3,53 04/02 3X 43 1501 70 4,72 40 2,70 EM ANDAMENTO AC:600d 17246L 686g 3,98%g 572p 3,32%p	SYRYCZUK SILVR BLOWTORCH-ET A1A2 / TPI 2602 / MILK +197 LBS	ABS CLARITY-ET
	*****	OCD DELTA RAE 34906-ET
		SEAGULL-BAY SILVER-ET SYRYCZUK OAK 1885-ET B+81
		S-S-I SCENARIO CALEB-ET A1A2 / TPI 2501 / MILK +1126 LBS
		*****

INSEMINADA 21/04/26 DO SIEMERS PARCKET-ET (SEXADO)

Lote  
136

Embrat  
1980



## DA SAFRA EXPERT 1710

NOVILHA - Nascto: 02/11/2024 - Rgd: HOBRAF182006 - Rgn: 1710/822659 - HOLANDÊS GC-01

AARDEMA EXPERT-ET

PINE-TREE-I PURSUIT  
A1A2 / TPI 3045 / MILK +964 LBS

SILVERRIDGE V IMAX  
PINE-TREE 9882 PROF 7019-ET

AARDEMA REASON 31648ET

BLUMENFELD JEDI REASON-ET  
TRIPLECROWN TESTAROS 358 ET

DA SAFRA 1627  
02/00 3X 290 9.997 315 3,15 310 3,10  
02/10 3X 222 6.516 210 3,22 195 3,00 EM  
ANDAMENTO  
AC:512d 16514L 526g 3,18%g 506p 3,06%p

OCD PARISON EDISON-ET

SIEMERS JEDI PARISON-ET  
OCD DELTA EARLY 34963-ET MB86

\*\*\*\*\*

SPRUCE-HAVEN STOIC-ET  
A2A2 / TPI 2640 / MILK +1086 LBS

\*\*\*\*\*

PRENHEZ POS 03/04/26 DO SIEMERS PARCKET-ET (SEXADO) COM PREVISAO PARA 13/01/2027

# CONTINUAÇÃO DO LOTE 136

## DA SAFRA EUGENIO 1716

NOVILHA - Nascto: 13/12/2024 - Rgd: HOBRAF182009 - Rgn: 1716/822574 - HOLANDÊS GC-01

SILVERRIDGE V EUGENIO A2A2 / TPI 2632 / MILK +1544 LBS	COGENT SUPERSHOT	SEAGULL-BAY SUPERSIRE-ET A1A2 / TPI 2330 / MILK +1071 LBS
	SILVERRIDGE V MCCUT ENCHANTED AC:365d 11868L 494g 4,16%g 372p 3,13%p	ROSE SUPERSHOT
DA SAFRA 1575 02/01 2X 365 9835 407 4,14 326 3,31 04/09 3X 58 1428 61 4,33 45 3,22 EM ANDAMENTO AC:595d 16436L 679g 4,13%g 548p 3,33%p	SYRYCZUK SILVR BLOWTORCH-ET A1A2 / TPI 2602 / MILK +197 LBS	SEAGULL-BAY SILVER-ET SYRYCZUK OAK 1885-ET B+81
	*****	CO-OP HILL JIGSAW *****

PRENHEZ POS 03/04/26 DO SIEMERS PARCKET-ET (SEXADO) COM PREVISAO PARA 13/01/2027

## DA SAFRA HELMET 1703

NOVILHA - Nascto: 15/08/2024 - Rgd: HOBRAF156618 - Rgn: 1703/234391 - HOLANDÊS GC-01

COOKIECUTTER HELMET-ET A1A2 / TPI 2829 / MILK +548 LBS	FAIRMONT RIDGELINE-ET A2A2 / TPI 2918 / MILK +1723 LBS	PROGENESIS TOPNOTCH FAIRMONT DELTA RHONDA-ET
	COOKIECUTTER HOPELYNN-ET	BLUMENFELD JEDI REASON-ET COOKIECUTTER RUBI HOMEY-ET
DA SAFRA 1587 02/00 2X 291 6424 323 5,03 208 3,25 02/11 3X 336 9495 392 4,13 279 2,93 AC:791d 20429L 715g 3,50%g 487p 2,38%p		

Lote  
137



## DA SAFRA HELMET 1701

NOVILHA - Nascto: 29/07/2024 - Rgd: HOBRAF150571 - Rgn: 1701/234367 - HOLANDÊS GC-01

COOKIECUTTER HELMET-ET  
A1A2 / TPI 2829 / MILK +548 LBS

FAIRMONT RIDGELINE-ET  
A2A2 / TPI 2918 / MILK +1723 LBS

PROGENESIS TOPNOTCH  
FAIRMONT DELTA RHONDA-ET

COOKIECUTTER HOPELYNN-ET

BLUMENFELD JEDI REASON-ET  
COOKIECUTTER RUBI HOMEY-ET

DA SAFRA 1585  
01/11 2X 308 8.525 327 3,83 269 3,16  
AC:586d 15855L 579g 3,65%g 445p 2,81%p

S-S-I MONTROSS JEDI-ET  
A1A2 / TPI: 2600 / MILK +1473 LBS

BACON-HILL MONTROSS-ET  
A2A2 / TPI 2349 / MILK +1950 LBS  
S-S-I SUPRSIRE MIRI 8679-ET EX90 MB89

\*\*\*\*\*

# CONTINUAÇÃO DO LOTE 137

## DA SAFRA HELMET 1704

NOVILHA - Nascto: 16/08/2024 - Rgd: HOBRAF156619 - Rgn: 1704/526401 - HOLANDÊS GC-01

COOKIECUTTER HELMET-ET A1A2 / TPI 2829 / MILK +548 LBS	FAIRMONT RIDGELINE-ET A2A2 / TPI 2918 / MILK +1723 LBS	PROGENESIS TOPNOTCH FAIRMONT DELTA RHONDA-ET
	COOKIECUTTER HOPELYNN-ET	BLUMENFELD JEDI REASON-ET COOKIECUTTER RUBI HOMEY-ET

DA SAFRA 1538  
07/03 2X 365 10299 386 3,74 342 3,32  
03/04 2X 354 12028 465 3,86 365 3,03  
731d 22.593,12L 864,25g 3,82%g 717p 3,17%p

INSEMINADA 22/04/26 DO SIEMERS PARCKET-ET (SEXADO)

## DA SAFRA EXPERT 1700

NOVILHA - Nascto: 28/07/2024 - Rgd: HOBRAF148819 - Rgn: 1700/686729 - HOLANDÊS GC-01

AARDEMA EXPERT-ET	PINE-TREE-I PURSUIT A1A2 / TPI 3045 / MILK +964 LBS	SILVERRIDGE V IMAX PINE-TREE 9882 PROF 7019-ET
	AARDEMA REASON 31648ET	BLUMENFELD JEDI REASON-ET TRIPLECROWN TESTAROS 358 ET
DA SAFRA 1567 03/03 3X 365 13144 554 4,21 457 3,48 AC:591d 18719L 855g 4,57%g 696p 3,71%p	PROGENESIS OXYGEN *****	SILVERRIDGE V IMAX PROGENESIS MUSCADET OASIS BER-SHER HALO 8255 MAVIS-ET *****

PRENHEZ POS 17/03/26 DO SIEMERS PARCKET-ET (SEXADO) COM PREVISAO PARA 27/12/2026

Lote  
138

Embrat  
desde 1980



## DA SAFRA BLUFF 1711

NOVILHA - Nascto: 24/11/2024 - Rgd: HOBRAF182 - Rgn: 1711/822403 - HOLANDÊS GC-01

PROGENESIS BLUFF

A1A2 / TPI 2711 / MILK +1332 LBS

SILVERRIDGE V EUCLID

ENGLAND-AMMON MT BARBARA-ET MB85

COGENT SUPERSHOT

SILVERRIDGE V MCCUT ENCHANTED

BACON-HILL MONTROSS-ET

A2A2 / TPI 2349 / MILK +1950 LBS

RICHMOND-FD S BARBARA-ET MB87

DA SAFRA EVERMORE 1602

02/00 3X 295 9045 333 3,68 306 3,39

02/11 3X 365 13347 392 2,93 442 3,31

04/02 3X 77 2617 132 5,07 81 3,11 EM

ANDAMENTO

AC:774d 25771L 881g 3,42%g 858p 3,33%p

HOLYLAND ELITE EVERMORE-ET

DA SAFRA SPEAKER 1439

02/04 2X 231 3902 153 3,93 143 3,67

03/07 2X 345 7910 226 2,86 192 2,42

04/08 2X 365 9065 308 3,39 246 2,71 LM

AC:943d 20918L 689g 3,29%g 582p 2,78%p

COOKIECUTTER PETRON HALOGEN

HOLYLAND MXER ELITE 2116-ET B+84

GILLETTE SPEAKER

DA SAFRA 1306

AC:222d 6554L 284g 4,34%g 195p 2,98%p

PRENHEZ POS 06/02/26 DO SIEMERS PARCKET -ET (SEXADO) COM PREVISAO PARA 18/11/2026

# CONTINUAÇÃO DO LOTE 138

## DA SAFRA CLARO 1715

NOVILHA - Nascto: 12/12/2024 - Rgd: HOBRAF182008 - Rgn: 1715/822573 - HOLANDÊS GC-01

SIEMERS CLARO-ET A2A2 / TPI +2900 / MILK +492 LBS	SIEMERS RENGD PERFECT-ET A2A2 / TPI 3084 / MILK +1005 LBS	S-S-I PR RENEGADE-ET A1A2 / TPI 3036 / MILK 664 LBS
	WINSTAR CLARITY 5610-ET	SIEMERS LMDA PARIS 27856-ET
DA SAFRA 1599 02/02 3X 270 8821 396 4,49 316 3,58 03/00 3X 365 11160 561 5,03 440 3,94 AC:778d 21924L 1065g 4,86%g 852p 3,88%p	OCD SHERPA-ET A2A2 / TPI 2917 / MILK +427 LBS	ABS CLARITY-ET
	*****	OCD DELTA RAE 34906-ET
		WESTCOAST PERSEUS
		OCD SPRING SNAPPY 34257-ET
		SPRUCE-HAVEN STOIC-ET A2A2 / TPI 2640 / MILK +1086 LBS
		*****

PRENHEZ POS 16/01/26 DO TERRA-LINDA OVERTIME-ET (SEXADO) COM PREVISAO PARA 28/10/2026

## DA SAFRA EUGÊNIO 1702

NOVILHA - Nascto: 04/08/2024 - Rgd: HOBRAF148820 - Rgn: 1702/234370 - HOLANDÊS GC-01

SILVERRIDGE V EUGENIO A2A2 / TPI 2632 / MILK +1544 LBS	COGENT SUPERSHOT	SEAGULL-BAY SUPERSIRE-ET A1A2 / TPI 2330 / MILK +1071 LBS
	SILVERRIDGE V MCCUT ENCHANTED	ROSE SUPERSHOT
DA SAFRA 1552 02/02 2X 344 8303 307 3,70 269 3,24 03/02 2X 306 10740 423 3,93 342 3,19 LM-LE 05/02 3X 229 9056 319 3,52 261 2,89 EM ANDAMENTO ACUM:1220d 35389L 1315g 3,71%g 1121p 3,16%p	HOLYLAND ELITE EVERMORE-ET	DE-SU BKM MCCUTCHEN 1174-ET MB88 A1A2 / TPI: 2202 / MILK +230 LBS
	*****	VELTHIUS S G SNOW EVENING MB87
		COOKIECUTTER PETRON HALOGEN
		HOLYLAND MXER ELITE 2116-ET B+84
		CO-OP SUPERGLIDE-ET
		*****

PRENHEZ POS 13/01/26 DO TERRA-LINDA OVERTIME-ET (SEXADO) COM PREVISAO PARA 25/10/2026

Lote  
139

Embrat  
1980



## DA SAFRA BLUFF 1693

NOVILHA - Nascto: 06/06/2024 - Rgd: HOBRAF145107 - Rgn: 1693/227238 - HOLANDÊS

PROGENESIS BLUFF

A1A2 / TPI 2711 / MILK +1332 LBS

SILVERRIDGE V EUCLID

ENGLAND-AMMON MT BARBARA-ET MB85

COGENT SUPERSHOT

SILVERRIDGE V MCCUT ENCHANTED

BACON-HILL MONTROSS-ET

A2A2 / TPI 2349 / MILK +1950 LBS

RICHMOND-FD S BARBARA-ET MB87

DA SAFRA 1617

02/00 3X 365 11834 389 3,29 391 3,31

03/07 3X 105 4424 196 4,43 136 3,07 EM

ANDAMENTO

AC:655d 20606L 763g 3,70%g 683p 3,31%p

PEAK FREEZE-ET

\*\*\*\*\*

MELARRY JOSUPER FRAZZLED-ET

A2A2 / TPI 2593 / MILK +711 LBS

RICKLAND MODESTY 6212-ET

SANDY-VALLEY JEDI GAGE-ET

\*\*\*\*\*

PRENHEZ POS 13/01/26 DO TERRA-LINDA OVERTIME-ET (SEXADO) COM PREVISAO PARA 25/10/2026 -

## DA SAFRA HELMET 1697

NOVILHA - Nascto: 19/06/2024 - Rgd: HOBRAF144831 - Rgn: 1697/686728 - HOLANDÊS GC-01

COOKIECUTTER HELMET-ET

A1A2 / TPI 2829 / MILK +548 LBS

FAIRMONT RIDGELINE-ET

A2A2 / TPI 2918 / MILK +1723 LBS

COOKIECUTTER HOPELYNN-ET

PROGENESIS TOPNOTCH

FAIRMONT DELTA RHONDA-ET

BLUMENFELD JEDI REASON-ET

COOKIECUTTER RUBI HOMEY-ET

DA SAFRA 1498

03/11 2X 361 13152 474 3,60 411 3,12 LM-LE

06/06 3X 146 4779 176 3,69 141 2,95 EM

ANDAMENTO

ACUM:968d 31337L 1050g 3,35%g 930p 2,96%p

SPRUCE-HAVEN STOIC-ET

A2A2 / TPI 2640 / MILK +1086 LBS

\*\*\*\*\*

GENERVATIONS EPIC

SPRUCE-HAVEN TRIG S12429-ET

CO-OP HILL JIGSAW

\*\*\*\*\*

PRENHEZ POS 17/02/26 DO SIEMERS PARCKET -ET (SEXADO) COM PREVISAO PARA 29/11/2026 -

Lote  
140

Embrat  
desde 1980



## DA SAFRA 1698

NOVILHA - Nascto: 18/07/2024 - Rgd: HOBRAF284167 - Rgn: 1698/227240 - HOLANDÊS

PROGENESIS BLUFF

A1A2 / TPI 2711 / MILK +1332 LBS

SILVERRIDGE V EUCLID

ENGLAND-AMMON MT BARBARA-ET MB85

COGENT SUPERSHOT

SILVERRIDGE V MCCUT ENCHANTED

BACON-HILL MONTROSS-ET

A2A2 / TPI 2349 / MILK +1950 LBS

RICHMOND-FD S BARBARA-ET MB87

LOKI 1626

PRENHEZ POS 30/01/26 DO SIEMERS PARCKET -ET (SEXADO) COM PREVISAO PARA 25/10/2026 -

## DA SAFRA HELMET 1706

NOVILHA - Nascto: 20/08/2024 - Rgd: HOBRAF156 - Rgn: 1706/526402 - HOLANDÊS GC-02

COOKIECUTTER HELMET-ET

A1A2 / TPI 2829 / MILK +548 LBS

FAIRMONT RIDGELINE-ET

A2A2 / TPI 2918 / MILK +1723 LBS

PROGENESIS TOPNOTCH

FAIRMONT DELTA RHONDA-ET

COOKIECUTTER HOPELYNN-ET

BLUMENFELD JEDI REASON-ET

COOKIECUTTER RUBI HOMEY-ET

DA SAFRA PABLO 1534

02/02 2X 306 10847 363 3,35 300 2,76 LE

03/02 2X 365 12737 443 3,42 456 2,95 LM

04/07 3X 365 13350 343 2,57 343 2,57

AC:1417d 46147L 1440g 3,12%g 1310p 2,83%p

PRENHEZ POS 30/12/25 DO SIEMERS PARCKET -ET (SEXADO) COM PREVISAO PARA 11/10/2026 -



Inscreva-se em  
nosso canal do  
**youtube!**

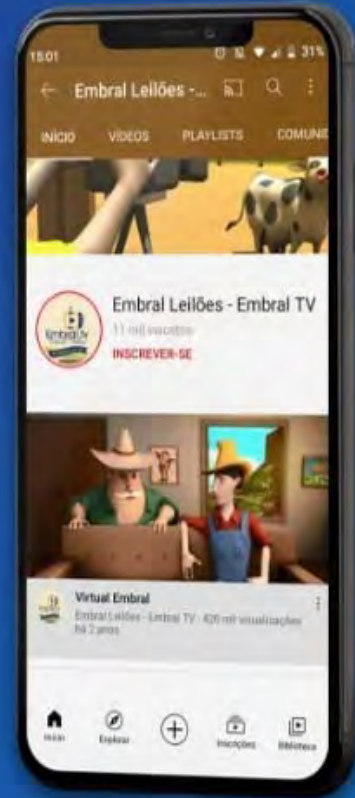

**BAIXE AGORA MESMO  
NOSSO APP!**

 /embralleiloes  /embralleiloes  /embralleiloes  /embralleiloes

 (11) 3864-5533

 [embral@embral.com.br](mailto:embral@embral.com.br)

 [www.embral.com.br](http://www.embral.com.br)