

LEILÃO VIRTUAL

W



JB

ANDRÉ E RICARDO  
B. JUNQUEIRA DE ANDRADE



SÁBADO, 09 DE MAIO - 14 H

condições de pagamento:  
**30 Parcelas**  
(3+3+3+3+3+3  
+2+2+2+2+2)

• **130 ANIMAIS** •

Cadastro Antecipado:  
(11) 3864-5533  
& Lances:  
(11)3777-8240

**GIROLANDO - HOLANDÊS - HVB**  
VACAS - NOVILHAS - BEZERRAS - TOURINHOS



Leiloeira



Transmissão



Coordenação

ASSESSORIA RURAL  
(16)3761-8242  
(16)99997-9700  
AGNALDO

Assessoria



Financeira



Informações

ESCRITÓRIO  
(14) 3522.1196  
ANDRÉ  
(14) 9.9118.5362  
EDUARDO  
(12)98121-1828



## **REGULAMENTO E CONDIÇÕES GERAIS DE VENDA E COMPRA POR LEILÕES PROMOVIDOS POR EMBRAL LEILÕES**

**FIQUE ATENTO: OS BENS SERÃO APREGOADOS PELO VALOR DA PARCELA QUE, MULTIPLICADA POR 30 (TRINTA), SERÁ O TOTAL DE CADA ANIMAL DO LOTE.**

**EMBRAL LEILÕES (denominada simplesmente EMBRAL)**, com sede na cidade de São Paulo, Estado de SP, à Rua Germanie Buchard, 476 - Água Branca - CEP 05002-062, prestadora de serviços de intermediação de venda e compra de animais, máquinas e implementos agrícolas por meio de Leilão, estabelece o presente **Regulamento e Condições Gerais de Venda e Compra por Leilões**, o qual deverá ser cumprido, na íntegra, por todos os convidados, compradores, vendedores, participantes e/ou promotores do evento, que o aceitam, irrestritamente, com as regras abaixo:

### **CLÁUSULA PRIMEIRA – DO LEILÃO E DO LEILOEIRO**

- 1.1. Os Leilões promovidos pela EMBRAL visam à comercialização de animal(is), maquinário(s) e/ou produto(s) de propriedade do(s) VENDEDORE(S), que autorizam o LEILOEIRO a vendê-lo(s) para os participantes do Evento, pela melhor oferta de valor, efetuada de forma aberta e aceita pelo LEILOEIRO.
- 1.2. Todos os participantes do Evento, ainda que sejam representados por Procuração, bem como seus respectivos procuradores, devem estar previamente Cadastrados nos termos da Cláusula Segunda, e aceitar os termos do presente Regulamento, bem como o Termo de Consentimento para Tratamento de Dados.
- 1.3. Os bens leiloados serão distribuídos em Lotes previamente determinados pelo VENDEDOR.
- 1.4. O Leilão dar-se-á nas seguintes modalidades:
  - 1.4.1. **Presencial:** será realizado no local, data e horário prévio e amplamente divulgados via web, mídia impressa, televisiva e radiofônica, entre outras formas. Nesta modalidade de Leilão **não** serão aceitos lances via internet ou telefone. Somente o público presente no local do Leilão poderá ofertar Lances, e de acordo com a Cláusula 1.2.
  - 1.4.2. **Virtual/Online:** será realizado através da internet ([www.embral.com.br](http://www.embral.com.br)) ou via transmissão em canal especializado (por vídeo transmissão), de acordo com o que constar no material de divulgação. Nesta modalidade de Leilão, quando houver a possibilidade de pré-lance, o Lance poderá ser disponibilizado com antecedência aos participantes da internet e ocorrerá por telefone no dia e horário de realização do evento, e seu encerramento será online no dia e horário indicados.
  - 1.4.3. **Presencial-Virtual:** ocorre quando o Leilão é realizado em tempo real e transmitido por meio da internet ([www.embral.com.br](http://www.embral.com.br)) ou via transmissão em canal especializado, de acordo com o que constar no material de divulgação.
- 1.5. Em qualquer modalidade, o Leilão será presidido pelo **LEILOEIRO RURAL**, pessoa natural devidamente habilitada e credenciada pela Federação de Agricultura, inscrita no Sindicato Nacional dos Leiloeiros Rurais, detentor de fé pública e previamente autorizado para a venda dos bens, responsável pela recepção dos Lances ofertados aos lotes comercializados, podendo durante o Leilão recusar o Lance inicial que julgar incompatível com o bem à venda, ou lance de pessoas não idôneas, nos termos da Lei 4.021/1961.

### **CLÁUSULA SEGUNDA – DO CADASTRAMENTO DOS PARTICIPANTES E TRATAMENTO DE DADOS PESSOAIS**

- 2.1. Todo aquele que pretenda apresentar Lance no leilão, aqui denominado TITULAR DOS DADOS, deverá estar previamente cadastrado junto à EMBRAL, denominada CONTROLADORA, para fins de análise e aprovação prévia dos cadastros, autorizando-se, desde já, a consulta de informações do solicitante junto aos Órgãos de Proteção ao Crédito, Instituições Financeiras e referências comerciais e pessoais, bem como deverá ter exarado seu “de acordo” aos termos e condições do presente Regulamento.
- 2.2. O TITULAR autoriza a CONTROLADORA a realizar a coleta, armazenamento e tratamento, ou seja, a utilizar os dados pessoais e dados sensíveis, para os fins de cumprimento do Regulamento e de tudo quanto descrito no Termo de Consentimento de Tratamento de Dados, podendo o TITULAR DOS DADOS revogar seu consentimento, a qualquer tempo, por e-mail ou por carta escrita, nos termos da Lei n. 13.709/2018.
- 2.3. A EMBRAL poderá, a qualquer momento, solicitar aos participantes do Leilão a atualização do Cadastro e a apresentação de novos documentos, sob pena de, não o fazendo, ter sua participação suspensa nos Leilões promovidos pela EMBRAL, não podendo ofertar Lances ou realizar compras até que a solicitação seja atendida.
- 2.4. A EMBRAL disponibilizará aos novos clientes (vendedores/compradores) suporte operacional para realização do Cadastro, devendo ser enviados, no ato da inscrição, obrigatoriamente, cópias dos documentos que identifiquem o interessado e, se for o caso, sua empresa, tais como: RG, CPF/MF, CNPJ e Inscrição Estadual, Cartão de Inscrição de Produtor Rural, comprovante de endereço, comprovante de renda e outros complementares que se fizerem necessários.
- 2.5. É de inteira e exclusiva responsabilidade do titular declarante todas as informações constantes em seu Cadastro sendo que, qualquer alteração em seus dados, devem ser prontamente comunicadas à EMBRAL, com o envio da respectiva documentação comprobatória.
- 2.6. Toda compra efetuada pelo novo cliente ficará condicionada à posterior aprovação e aceitação do Cadastro pelo VENDEDOR. Caso o cadastro não apresente restrições mas, ainda assim, o VENDEDOR decida pela não aprovação, este deverá efetuar o pagamento das comissões devidas pelo VENDEDOR e pelo ARREMATANTE à EMBRAL.
- 2.7. Ficará a critério exclusivo do VENDEDOR, exigir do ARREMATANTE-COMPRADOR um avalista ou garantia idônea, nos termos do Contrato de Venda e Compra com Reserva de Domínio (Cláusula Quarta) assinado entre as Partes.

<sup>1</sup> A recusa na aceitação do cadastro e a solicitação de avalista ou garantia idônea pelo VENDEDOR somente poderá estar pautada em justificativas devidamente comprovadas, caso contrário o VENDEDOR arcará com as penalidades constantes na Cláusula 4.6.1

Art. 427. A proposta de contrato obriga o proponente, se o contrário não resultar dos termos dela, da natureza do negócio, ou das circunstâncias do caso.

### **CLÁUSULA TERCEIRA – DO LANCE, DA ARREMATÇÃO E DAS COMISSÕES**

3.1. O Lance para Arrematação vincula o ARREMATANTE-COMPRADOR, nos moldes do artigo 427 do Código Civil.<sup>1</sup>

3.2. Será permitida a compra de animais, implementos e ou equipamentos de leite por mandato, mediante apresentação de Procuração por instrumento público ou particular (esta última com reconhecimento de firma por autenticidade), que ficará retida pela EMBRAL, a qual deve, obrigatoriamente: (i) ser específica para o Evento; (ii) conter o valor máximo para Lance autorizado pelo Outorgante; (iii) autorização para efetuar o pagamento; (iv) autorização para emitir notas fiscais e (v) autorização para retirar os bens (animais e maquinários).

3.2.1. Ainda que o Participante se faça representar por mandatário (procurador), o mesmo deve estar previamente cadastrado junto à Leiloeira, nos termos da Cláusula Segunda, e estará sujeito à observância deste Regulamento.

3.3. Atingido o maior preço, certificando-se que não há mais interessados em ofertar Lance maior, o Leiloeiro divulgará a Arrematação batendo, em seguida, o martelo com o anúncio do nome do ARREMATANTE-COMPRADOR.

3.4. Na “batida do martelo”, o ARREMATANTE-COMPRADOR e VENDEDOR são inteiramente responsáveis por todas as obrigações e custos decorrentes da venda e aquisição dos bens, **de forma irrevogável e irretroatável, vale dizer, sem possibilidade de arrependimento, obrigando, inclusive, seus herdeiros e sucessores em relação ao cumprimento das obrigações assumidas pelas Partes.**

3.5. Com a “batida do martelo”, ARREMATANTE-COMPRADOR e VENDEDOR obrigam-se ao pagamento de Comissões à EMBRAL conforme abaixo transcrito:

3.5.1. O ARREMATANTE-COMPRADOR pagará à EMBRAL “COMISSÃO DE COMPRA” equivalente a 8% (oito por cento) sobre o valor total de cada Lote arrematado. **PARAGRAFO ÚNICO:** Além do pagamento da comissão supracitada, caberá ao ARREMATANTE-COMPRADOR pagar à EMBRAL, ou a quem esta designar, o valor da primeira parcela do preço de cada lote arrematado, concordando expressamente o VENDEDOR, neste ato, com tal procedimento.

3.5.2. O VENDEDOR pagará a comissão de venda pré-estabelecida, sobre o montante geral das vendas e defesas, calculado sobre os valores apurados na batida do martelo.

3.6. Caso o VENDEDOR não passe os bens em pista (animais, prenhez, embriões, equipamentos, etc.), este pagará à EMBRAL, ainda, “COMISSÃO” no equivalente a 18% (dezoito por cento) sobre a somatória do valor dos referidos bens. O valor individualizado de cada bem será obtido pela quantia média apurada com a venda de bens equivalentes no Leilão, ou, caso não tenha ocorrido a venda de bem similar, pela média de preço do mercado.

3.6.1. Caso haja taxa de inscrição do Canal de Televisão, esta será informada ao vendedor com antecedência.

3.7. O LANCE DE DEFESA é o Lance ofertado pelo proprietário do bem a fim de que a venda atinja o valor por ele esperado. Neste caso, não havendo Lances maiores, o VENDEDOR pagará à EMBRAL o montante equivalente às Comissões mencionadas nos itens **3.5.1** (Comissão de Compra) e **3.5.2** (Comissão de Venda).

3.8. O pagamento das Comissões, em quaisquer das modalidades acima mencionadas, será realizado, impreterivelmente, no local do Leilão ou no primeiro dia útil seguinte ao da realização do Evento.

3.8.1. Caso o pagamento não seja realizado no prazo mencionado na Cláusula 3.8, o valor será acrescido de multa no equivalente a 10% sobre o montante devido, correção monetária pelo índice do INPC e juros de 1% ao mês.

### **CLAUSULA QUARTA – DO CONTRATO DE VENDA E COMPRA, DA RESERVA DE DOMÍNIO E DA GARANTIA DO CONTRATO**

4.1. Após a “batida do martelo”, o ARREMATANTE-COMPRADOR e o VENDEDOR assinarão o “**Contrato Particular de Compra e Venda com Reserva de Domínio Vinculado à Promissória Rural**” (“Contrato com Reserva de Domínio”), figurando a EMBRAL como mera intermediadora do negócio, no qual constarão especificamente as responsabilidades e obrigações em relação aos pagamentos e eventuais penalidades.

4.2. O ARREMATANTE-COMPRADOR dará ao VENDEDOR, a título de reserva de domínio (art. 521, do Código Civil), os animais ou equipamentos arrematados no Leilão até a quitação total da dívida, ficando de posse dos mesmos na qualidade de fiel depositário, não podendo aliená-los e/ou onerá-los, sem consentimento, por escrito, do VENDEDOR, além de ser o responsável pela guarda e conservação destes, sob pena de indenizar o VENDEDOR de quaisquer danos ou prejuízos no caso de perecimento.

4.3. No caso de Leilão Presencial, os termos do Contrato com Reserva de Domínio e Nota Promissória consideram-se tacitamente aceitos pelo ARREMATANTE-COMPRADOR, que, em seguida ao encerramento do Leilão, receberá as informações por e-mail para assinatura, e envio à EMBRAL, no prazo máximo de 7 (sete) dias corridos, para baixa financeira e prosseguimento dos trâmites para entrega dos bens, que somente ocorrerá após o recebimento das vias assinadas dos documentos.

4.4. Ato contínuo à Arrematação será assinado o Contrato com Reserva de Domínio e as Notas Promissórias: uma relativa ao valor total do Lote (garantia dada pelo ARREMATANTE-COMPRADOR, ao VENDEDOR), cuja execução independe da realização do protesto em caso de inadimplência; e a outra referente à Comissão da EMBRAL (garantia dada pelo ARREMATANTE-COMPRADOR à EMBRAL).

4.5. Considerando a assinatura do contrato, seja eletrônica ou fisicamente em decorrência de leilão realizado virtualmente ou presencialmente, caso o ARREMATANTE-COMPRADOR não efetue o pagamento da primeira parcela e da comissão devidas à EMBRAL, considerar-se-á rescindida a venda realizada, arcando o ARREMATANTE-COMPRADOR com o pagamento à EMBRAL dos seguintes valores: (i) COMISSÃO DE COMPRA: conforme Cláusula 3.5.1 acima; (ii) COMISSÃO DE VENDA: conforme Cláusula 3.5.2 acima; (iii) a primeira parcela: conforme parágrafo único do item 3.5.1 e (iv) multa contratual no equivalente a 20% sobre o valor total apurado, para fins de ressarcimento dos prejuízos decorrentes da desistência do negócio.

4.6. Caso o ARREMATANTE-COMPRADOR não efetue o pagamento da primeira parcela e da comissão devidos à EMBRAL, bem como não assine eletronicamente ou remeta à mencionada leiloeira o Contrato de Venda e Compra com Reserva de Domínio devidamente assinado, juntamente com todos os documentos constantes da Cláusula Segunda deste, também, considerar-se-á rescindida a venda realizada, arcando o ARREMATANTE-COMPRADOR com o pagamento à EMBRAL dos seguintes valores: (i) COMISSÃO DE COMPRA: conforme Cláusula 3.5.1 acima; (ii) COMISSÃO DE VENDA: conforme Cláusula 3.5.2 acima; (iii) a primeira parcela: conforme parágrafo único do item 3.5.1 e (iv) multa contratual no equivalente a 20% sobre o valor total apurado, para fins de ressarcimento dos prejuízos decorrentes da desistência do negócio.

4.6.1. Caso a desistência seja manifestada pelo VENDEDOR, o mesmo pagará à EMBRAL os valores previstos nos itens **(i), (ii) e (iv) da Cláusula 4.5**, acima.

As Partes e as testemunhas envolvidas neste instrumento afirmam e declaram que nos casos em que o leilão ocorrer de forma virtual, esse instrumento poderá ser assinado eletronicamente através da plataforma de assinatura eletrônica indicada pela Leiloeira, sendo as assinaturas consideradas válidas, vinculantes e executáveis, desde que firmadas pelos representantes legais das Partes. Consigna-se no presente instrumento que a assinatura eletrônica tem a mesma validade jurídica de um registro e autenticação feita em cartório, não havendo a necessidade de protesto para execução do título. As Partes renunciam à possibilidade de exigir a troca, envio ou entrega das vias originais (não-eletrônicas) assinadas do instrumento, bem como renunciam ao direito de recusar ou contestar a validade das assinaturas eletrônicas, na medida máxima permitida pela legislação aplicável.

4.6.3. As partes se comprometem a fornecer um e-mail ou outro dado de sua titularidade, bem como se responsabilizarão por todos os dados fornecidos para o presente contrato, a fim de que seja viabilizada a assinatura eletrônica/digital através da plataforma de assinatura eletrônica.

4.6.4. Fica estabelecido que em caso de leilão presencial, as Partes poderão assinar o presente instrumento presencialmente no local do evento ou no escritório da leiloeira, à escolha desta última, em 03 vias de igual teor e forma na presença de 02 (duas) testemunhas que também assinem o presente.

#### **CLÁUSULA QUINTA – DO PAGAMENTO DO(S) LOTE(S) ARREMATADO(S)**

5.1. Quando da Arrematação, independentemente da forma de pagamento escolhida pelo ARREMATANTE-COMPRADOR, será emitida Nota Promissória do valor total do Lote arrematado, que será parte integrante do “Contrato com Reserva de Domínio”, a qual terá vencimento antecipado no caso de inadimplemento do ARREMATANTE-COMPRADOR.

5.2. No ato da Arrematação, quando da emissão do Contrato com Reserva de Domínio o ARREMATANTE-COMPRADOR fará a opção pela forma de pagamento, que poderá ser:

- (i) **À VISTA:** mediante a expedição Nota Promissória no valor total do negócio realizado, cujo pagamento deve ser efetuado no primeiro dia útil seguinte ao da realização do Leilão, via depósito ou transferência bancária (TED ou DOC), seguindo as orientações da Embral.
- (ii) **PARCELADO:** em 30 (trinta) parcelas que serão divididas para pagamento nos 12 (doze) meses, conforme praxe de mercado, da seguinte forma: 03 (três) parcelas no ato da arrematação (“PRIMEIRA PARCELA”) vencendo 09/05/2026; 03 (três) parcelas em 30 dias após a arrematação vencendo 09/06/2026; 03 (três) parcelas em 60 dias após a arrematação vencendo 09/07/2026; 03 (três) parcelas em 90 dias após a arrematação vencendo 09/08/2026; 03 (três) parcelas em 120 dias após a arrematação vencendo 09/09/2026; 03 (três) parcelas em 150 dias após a arrematação vencendo 09/10/2026; 02 (dois) parcelas em 180 dias após a arrematação vencendo 09/11/2026; 02 (dois) parcelas em 210 dias após a arrematação vencendo 09/12/2026; 02 (dois) parcelas em 240 dias após a arrematação vencendo 09/01/2027; 02 (dois) parcelas em 270 dias após a arrematação vencendo 09/02/2027; 02 (duas) parcelas em 300 dias após a arrematação vencendo 09/03/2027; 02 (duas) parcelas em 330 dias após a arrematação vencendo 09/04/2027;

5.2.1. Na opção de pagamento parcelado, a Nota Promissória relativa ao valor total do Lote será desmembrada em parcelas, pagas por meio de boletos bancários emitidos pelo VENDEDOR que os encaminhará ao ARREMATANTE-COMPRADOR para o devido pagamento na data aprazada.

5.3. A concessão de desconto de qualquer natureza pelo VENDEDOR ao ARREMATANTE-COMPRADOR representa mera liberalidade e não atingirá quaisquer Comissões incidentes sobre a venda/compra e/ou qualquer valor que seja devido por força do Leilão por qualquer uma das partes à EMBRAL.

5.4. Ficará ao exclusivo critério e responsabilidade do VENDEDOR o recebimento e a cobrança das parcelas em aberto, oriundas da comercialização dos bens/animais, conforme vencimentos e valores constantes na Nota de Leilão assinada em razão da compra.

5.5. Todos os pagamentos efetuados em cheques somente serão considerados quitados após a respectiva compensação.

#### **CLÁUSULA SEXTA – DA ENTREGA DOS BENS ARREMATADOS**

6.1. Com o anúncio do ARREMATANTE-COMPRADOR pelo Leiloeiro, os bens arrematados estarão por conta e risco deste, ficando, porém, sob a guarda e trato do VENDEDOR até a efetiva entrega pelo ARREMATANTE-COMPRADOR ou ao seu representante legal.

6.1.1. Nos Leilões Presenciais a entrega dos bens acontecerá no evento do Leilão, após o pagamento da Comissão do Leiloeiro e do valor integral relativo ao Lote (à vista), ou, no caso de parcelamento, do pagamento do valor referente à primeira parcela, sempre observado o adimplemento do débito

6.1.2. Nos Leilões Virtuais a entrega acontecerá em dia e horário estipulados e combinados por funcionário habilitado pela Embral, entre as partes VENDEDOR e COMPRADOR, entrega esta que somente dar-se-á após confirmação pela Embral do recebimento dos documentos originais assinados (Nota Promissória e Contrato com Reserva de Domínio) e quitação do valor integral ou do equivalente a primeira parcela e da Comissão do Leiloeiro.

6.2. Os bens arrematados somente serão liberados após consulta cadastral, compensação dos valores correspondentes à Primeira Parcela e Comissão de Compra, bem como da apresentação do cartão de inscrição de produtor rural e código de propriedade para emissão de nota fiscal.

6.3. Caso o VENDEDOR entregue os bens ao ARREMATANTE-COMPRADOR antes da comunicação da EMBRAL em relação à aprovação do cadastro e/ou quitação/compensação dos valores iniciais mencionados na Cláusula anterior, o VENDEDOR assumirá todos os riscos oriundos de tal liberação, não cabendo à EMBRAL qualquer responsabilidade no caso de prejuízos, sendo devidos à EMBRAL os valores das Comissões nos termos da Cláusula 4.5.

6.4. O ARREMATANTE-COMPRADOR é exclusivamente responsável pelo embarque dos animais e equipamentos, correndo por sua conta e risco a contratação do transporte e eventuais despesas, salvo estipulação em contrário. Ainda, é facultado ao ARREMATANTE-COMPRADOR a contratação de seguro para o transporte dos animais, bem como seguro de vida para os mesmos;

6.5. A data máxima para retirada e embarque dos bens/semoventes arrematados no leilão é de 30 (trinta) dias após a realização do evento. Caso os animais não sejam retirados pelo ARREMATANTE-COMPRADOR até esta data, saldo disposição em contrário, este deverá pagar ao VENDEDOR a partir do 30º dia o valor de R\$ 50,00 (cinquenta reais) por dia de estadia de cada bem/semovente.

6.6. Caso ocorra a morte ou desaparecimento do animal enquanto na posse do ARREMATANTE-COMPRADOR, tal fato não o desobrigará do pagamento do saldo devedor, ficando o VENDEDOR isento de quaisquer responsabilidades.

#### **CLÁUSULA SÉTIMA – DAS GARANTIAS DOS BENS LEILOADOS E DAS RESPONSABILIDADES DO VENDEDOR E DO ARREMATANTE-COMPRADOR**

7.1. No Leilão de animais, o VENDEDOR é obrigado a apresentar, com antecedência de no máximo 02 (dois) dias do evento, as vias originais dos atestados de praxe (brucelose, tuberculose e aftosa (dos Estados que a legislação exigir)), em conformidade com a Lei de Sanidade Animal, que também deverão ser emitidos por veterinário credenciado de acordo com cada Lote de animais colocados à venda, bem como a entregar o certificado de registro do animal adquirido.

7.2. No Leilão de equipamentos, o VENDEDOR será exclusivamente responsável pela qualidade e funcionamento dos bens, respondendo por eventuais prejuízos decorrentes de vícios ou defeitos não informados previamente.

7.3. O VENDEDOR é exclusivamente responsável pelo estado físico, clínico, produtivo e reprodutivo de todos os animais e equipamentos à venda no Leilão.

7.3.1 - Qualquer vício ou defeito oculto constatado durante ou após o Leilão, deverá ser obrigatoriamente levado ao conhecimento dos participantes do Evento, sob pena de responder pelos prejuízos decorrentes de tal omissão.

7.3.2. Aos participantes do leilão é dada a possibilidade de Vistoriar os bens nos 05 (cinco) dias que antecederem o Leilão, mediante agendamento prévio da visita, sendo que no caso dos leilões virtuais, o COMPRADOR poderá vistoriar os bens até o momento antecedente ao embarque dos bens.

7.3.3 - Nos casos em que os bens sejam expostos no Leilão, a Vistoria poderá se dar na data e local do Evento.

7.3.4 - Quaisquer vícios aparentes e de fácil constatação deverão ser suscitados antes do anúncio do Lote, sob pena de, no silêncio, ser considerado como aceito o bem no estado em que se encontra, salvo se o COMPRADOR constatar algum vício oculto dentro do prazo de 30 dias contados do recebimento dos bens.

7.4. As vendas por Leilão são irrevogáveis e irretiráveis, não podendo o ARREMATANTE-COMPRADOR recusar o recebimento ou solicitar redução de preço do animal adquirido, salvo na hipótese do artigo 441, do Código Civil, em que a responsabilidade é única e exclusiva do VENDEDOR, proprietário dos semoventes e dos bens móveis objetos, a quem a reclamação deve diretamente ser dirigida.

7.5. O ARREMATANTE-COMPRADOR terá o prazo, **improrrogável**, de 30 (trinta) dias, contados do recebimento dos bens, para observação e constatação de vícios ocultos, comunicando-os imediatamente ao VENDEDOR, nos termos do artigo 445 do Código Civil.

7.6. Neste caso, todo e qualquer valor pago pelo ARREMATANTE-COMPRADOR, seja à EMBRAL ou ao VENDEDOR, será ressarcido única e exclusivamente pelo VENDEDOR.

7.7. Constatado o vício oculto pelo ARREMATANTE-COMPRADOR, não sendo este levado ao conhecimento do VENDEDOR no prazo mencionado na Cláusula 7.5, nada mais poderá ser reclamado a qualquer título pelo ARREMATANTE-COMPRADOR.

7.8. A falta de pagamento de qualquer uma das parcelas pactuadas neste Contrato de Compra e Venda implicará no vencimento antecipado de todo o saldo devedor, ficando assegurado ao VENDEDOR o direito, a seu exclusivo critério, com base no artigo 190 do CPC, promover **(a)** a cobrança da totalidade do débito em atraso, acrescida de juros legais, correção monetária, custas e honorários advocatícios na base de 20% (vinte por cento), bem como protestar a NOTA PROMISSÓRIA ÚNICA somente pelo saldo devedor restante, ficando ciente de que a execução do débito independe do protesto; ou **(b)** o VENDEDOR poderá optar pela busca e apreensão do(s) animal (is) ou máquina(s) e/ou equipamento(s), rescindindo, em consequência, o presente contrato e perdendo o COMPRADOR, em favor do VENDEDOR, o sinal pago (parágrafo único, do art. 10, da Lei nº 4.021/1961), bem como as demais prestações anteriormente pagas.

7.8.1. Fica a critério do VENDEDOR optar por exigir a devolução imediata do bem arrematado, ou de outro bem que tenha sido dado em garantia de pagamento, , eximindo-se de qualquer obrigação de devolução das parcelas já recebidas, as quais ficarão retidas a título de indenização dos gastos e prejuízos, bem como a título de multa pelo inadimplemento do COMPRADOR

7.9. De acordo com os Convênios ICM 35/77 e ICMS 124/93 - A comercialização de bovinos de qualquer natureza com certificado de registro genealógico oficial, realizada entre produtores rurais de qualquer parte do país, não incidirá na cobrança de ICMS. Todavia, bovinos sem registro, vendidos entre produtores rurais de outros estados, a responsabilidade do pagamento de ICMS será do ARREMATANTE – COMPRADOR.

7.9.1. Qualquer incidência de ICMS que vier a ocorrer por decorrência das operações de compra e venda de gado, inclusive de frete ou irregularidades na inscrição de produtor rural, deverá ser paga pelo ARREMATANTE-COMPRADOR, não cabendo à EMBRAL qualquer responsabilização nesse sentido, uma vez que figura como mera intermediadora, devendo, portanto, o ARREMATANTE-COMPRADOR deverá ressarcir à EMBRAL de eventual desembolso realizado para pagamento de tal tributo

**7.9.2.** Caso o ARREMATANTE-COMPRADOR não seja Produtor Rural, este arcará com o ICMS de consumidor final, no importe de aproximadamente 18% sobre o valor de sua aquisição, de acordo com o Convênio ICMS 93 de 17/09/2015.

**7.10.** Todas as informações que forem inseridas nos materiais de divulgação, principalmente as acrescentadas no Catálogo e no momento do Leilão pelo LEILOEIRO, inclusive os atestados de sanidade e de prenhez emitidos por médico veterinário responsável pelo rebanho da fazenda, tem total garantia e responsabilidade do VENDEDOR.

**7.11.** Fica estabelecido que o proprietário (VENDEDOR/COMPRADOR) assumirá inteira e exclusiva responsabilidade face aos eventuais danos de natureza patrimonial ou pessoal que possam vir a ocorrer aos apresentadores, tratadores, transportadores e outros funcionários do Evento, bem como àqueles que seu animal possa vir a causar terceiros, isentando expressamente a EMBRAL e demais organizadores de quaisquer responsabilidades quanto aos eventos danosos acima especificados.

**CLÁUSULA OITAVA – LEILÃO DE PRENHEZES, BEZERRO(A) NASCIDO, EMBRIÃO COM OU SEM RECEPTORA, LIVRE ACASALAMENTO, ASPIRAÇÃO FOLICULAR E SÊMEN.**

**8.1.** casos de leilão dos produtos acima descritos, as condições da venda serão informadas pelo LEILOEIRO na abertura para venda do Lote, de acordo com o estipulado pelo VENDEDOR.

**8.2.** As condições anunciadas pelo LEILOEIRO constarão do Contrato com Reserva de Domínio que será firmado entre ARREMATANTE-COMPRADOR e VENDEDOR.

**8.3.** Eventuais prejuízos decorrentes de quaisquer intercorrências previstas nas vendas dos objetos descritos na Cláusula 8 retro, serão apurados na proporção da responsabilidade de cada parte.

**8.4.** O VENDEDOR é exclusivamente responsável pela qualidade dos produtos de sua propriedade, disponibilizado para venda.

**CLÁUSULA NONA – DAS DISPOSIÇÕES GERAIS E FINAIS:**

**9.1.** Todos os participantes do Leilão obrigam-se, de forma definitiva, a acatar as disposições deste Regulamento, não podendo escusar-se de seu integral cumprimento, conforme art. 3º do Decreto-lei nº 4.657/42, Lei de Introdução às Normas do Direito Brasileiro<sup>2</sup>.

**9.2.** Todas as informações referentes ao Leilão serão divulgadas em periódicos e na web, ficando a EMBRAL, desde já, autorizada por todos os participantes do Evento, ao uso de seus nomes, imagens e som. A EMBRAL fica autorizada, ainda, a gravar e divulgar todas as imagens do Leilão, podendo transmiti-las ao vivo ou por gravação, seja por canal fechado de televisão ou via web, nada sendo devido pela EMBRAL a qualquer título. .

**9.3.** Os Vendedores e Compradores se declaram parte legítima em qualquer questão que possa decorrer de tais situações.

**9.4.** As partes se obrigam também a manter sigilo de toda e qualquer informação, documento e conhecimento compartilhado por meio deste contrato, obrigando-se a adotar todas as medidas necessárias para garantir a segurança das informações arquivadas nos equipamentos tecnológicos que utilizar para o presente trabalho, sendo que eventual descumprimento resultará para a parte infratora a obrigação de ressarcir a parte inocente pelas perdas e danos, além de arcar com as demais penalidades previstas neste Regulamento.

**9.5.** Não obstante o disposto neste Regulamento, as informações confidenciais poderão ser reveladas nas seguintes hipóteses:

- A. exigência legal aplicável;
- B. ordem ou decisão judicial ou em processo administrativo ou arbitral;
- C. solicitação de qualquer autoridade ou órgão regulador do Brasil.

Em quaisquer das situações previstas nesta cláusula, a parte que for obrigada a divulgar as informações confidenciais, somente a fará até a extensão exigida por tal ordem administrativa, arbitral ou judicial. Ocorrendo quaisquer das hipóteses previstas nos itens (A), (B) ou (C) desta cláusula, a parte instada se compromete a comunicar de imediato a outra parte, a fim de que ela tome as medidas administrativas e judiciais que entender pertinentes à proteção de seus dados. A obrigação de confidencialidade aqui prevista permanecerá vigente enquanto vigorar o presente regulamento.

**10.** Fica eleito o foro da cidade da Capital do Estado de São Paulo (art. 111, do CPC), para dirimir qualquer dúvida ou interpretação de cláusula e itens previstos neste Regulamento.

<sup>2</sup> Art. 3º Ninguém se escusa de cumprir a lei, alegando que não a conhece.

**42º Leilão da Tradição  
09 de Maio de 2026**

**CATALOGO SUJEITO A ALTERAÇÕES**

Lote  
001



Assista o vídeo do lote

## 15219 LINS

VACA - Nascto: 10/12/2022 - Rgd: 0193-CM (GC) - Rgn: 15219/LINS6642 - GIROLANDO 7/8

CO-OP BV TYLER MADBOY-ET  
A2A2 / TPI 2701 / MILK +1657

PINE-TREE MOD TYLER 699-ET

BACON-HILL PETY MODESTY-ET  
A1A2 / TPI: 2396

OCD SUPERSIRE 9882-ET MB86  
AC:305d 12712L 495g 3,89%g 394p 3,10%p

CO-OP JEDI 43 8542-ET

S-S-I MONTROSS JEDI-ET  
A1A2 / TPI: 2600 / MILK +1473 LBS

NO-FLA MAURICE 34263-ET

LOTO L-501 LINS  
02/07 3X 450 16.987,37 KG  
04/04 3X 245 10.785,38 KG  
LACTAÇÃO OFICIAL:  
50.748,55 KG EM 1459 DIAS

WESSELCREST ALTAANTEUP-ET

MOUNTFIELD SSI DCY MOGUL-ET

WESSELCREST OBSERVER ARA-ET MB85

GARUPA G-442 LINS

ULTIMO PARTO EM 12/03/2026 - PRODUCAO APROXIMADA 53.80 Kg  
INSEMINADA 01/05/26 DO SEKITA CASSOL 70823 CAPTAIN (HPB)

Lote  
002



Assista o vídeo do lote

## 1640 FIV LINS

VACA - Nascto: 21/02/2023 - Rgd: 8140-CG (GC) - Rgn: 1640/LINS6279 - GIROLANDO 3/4

LARCREST CAPTIVATING-ET  
A2A2 / TPI 2897 / MILK 663 LBS

S-S-I BG FRZZLD RIVETING-ET

LARCREST CIA-ET

MELARRY JOSUPER FRAZZLED-ET  
A2A2 / TPI 2593 / MILK +711 LBS

S-S-I PROFIT 10668 11643-ET

PEAK HOTLINE-ET

LARCREST OCT FEST 3136-ET

HOLOGAMA H-601 FIV LINS  
LACTAÇÃO OFICIAL:  
5.051,38 KG EM 241 DIAS

MS ATLEES SHT AFTERSHOCK-ET MB87  
A1A1 / TPI 1723

LAUDA S.HUMBERTO  
LACTAÇÃO: 3.119,00 KG EM 256 DIAS

PICSTON SHOTTLE-ET - EX96  
A1A2 / TPI 1942 / MILK -516 LBS

MD-DELIGHT DURHAM ATLEE-ET EX92  
02/08 2X 365 14751 635 4,30 487 3,30  
03/11 2X 365 17368 948 5,45 567 3,26  
AC:826d 35265L 1746g 4,95%g 1163p 3,29%p

PUNO DE BRASILIA  
DADIVA S. HUMBERTO

4ª Mãe: RELIQUIA ST.HUMBERTO

5ª Mãe: DESPERTADA S.HUMB.

6ª Mãe: ALVORADA

ULTIMO PARTO EM 26/03/2026 - PRODUCAO APROXIMADA 42.80 Kg

Lote  
003



Assista o vídeo do lote

## 16223 LINS

VACA- Nascto: 27/09/2023 - Rgd: 0805-CK (GC) - Rgn: 16223/LINS7134 - GIROLANDO 3/4

S-S-I RIVETING IMPERIAL-ET  
A2A2 / TPI 2856 / MILK +1586 LBS

S-S-I BG FRZZLD RIVETING-ET

S-S-I PIAZZ 7260 8776-ET

MELARRY JOSUPER FRAZZLED-ET  
A2A2 / TPI 2593 / MILK +711 LBS

S-S-I PROFIT 10668 11643-ET

S-S-I MODESTY PIAZZ-ET

S-S-I JEDI 8971 7260-ET

RCAG DANARINA FIV JEDI

S-S-I MONTROSS JEDI-ET  
A1A2 / TPI: 2600 / MILK +1473 LBS

AREADA BONSUCESSO

BACON-HILL MONTROSS-ET  
A2A2 / TPI 2349 / MILK +1950 LBS

S-S-I SUPRSIRE MIRI 8679-ET EX90 MB89

TEATRO DA SILVANIA  
PTA: 344 KG/EMBRAPA/ABCGIL.

AREADA DA JASDAN

4ª Mãe: SAMANTA TE

5ª Mãe: GUANABARA

6ª Mãe: VILA RICA

ULTIMO PARTO EM 09/03/2026 - PRODUCAO APROXIMADA 40.70 Kg  
INSEMINADA 01/05/26 DO SEKITA CASSOL 70823 CAPTAIN (HPB)

Lote  
004

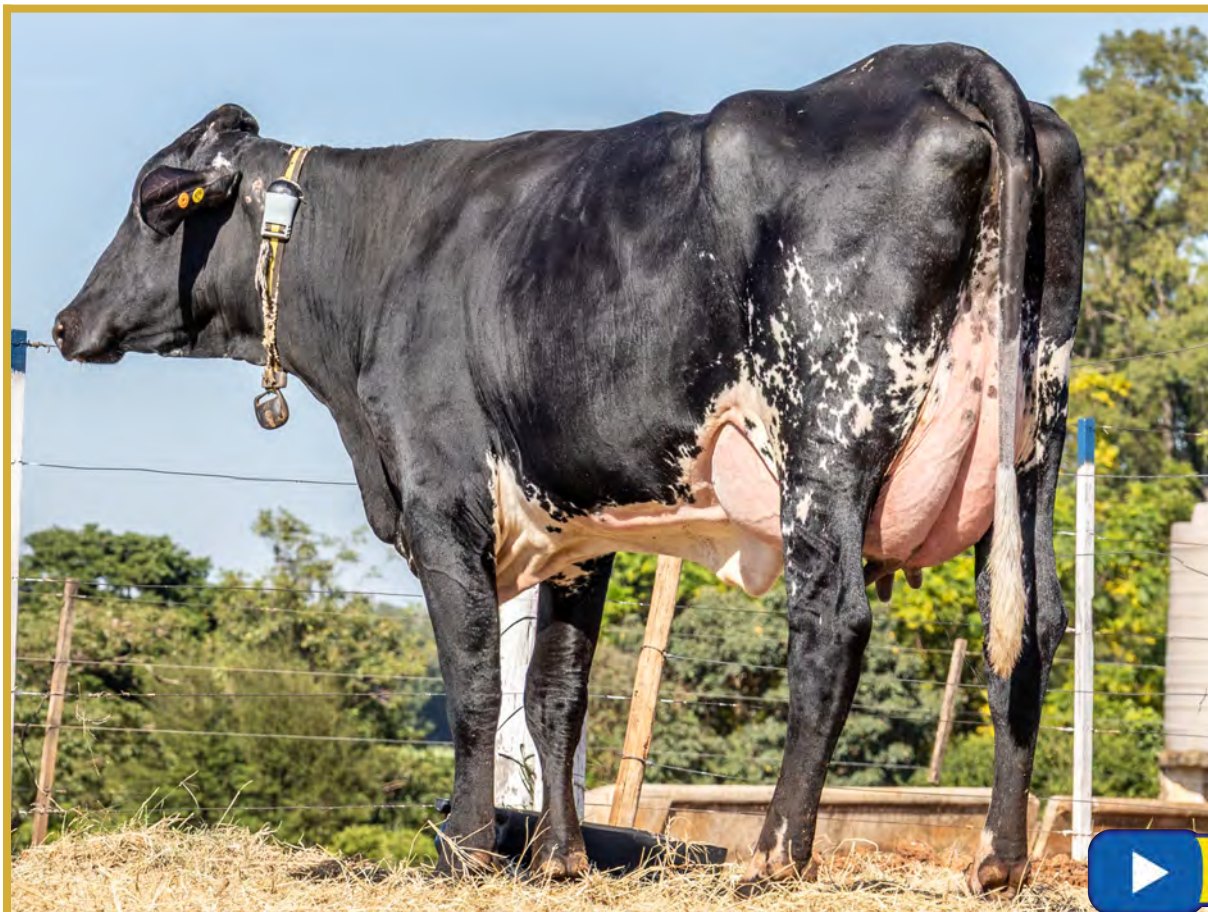

Assista o vídeo do lote

## SARITA 17026 LINS

VACA - Nascto: 22/01/2024 - Rgd: 1870-CW (GD) - Rgn: 17026 - GIROLANDO 3/4

LARCREST CAPTIVATING-ET  
A2A2 / TPI 2897 / MILK 663 LBS

S-S-I BG FRZZLD RIVETING-ET

LARCREST CIA-ET

MELARRY JOSUPER FRAZZLED-ET  
A2A2 / TPI 2593 / MILK +711 LBS  
S-S-I PROFIT 10668 11643-ET

PEAK HOTLINE-ET

LARCREST OCT FEST 3136-ET

LOTECA L-150 LINS  
LACTAÇÃO OFICIAL:  
12.007,58 KG EM 315 DIAS

WELCOME KBOY LYMAN-ET

HEROINA H-538 LINS

MORNINGVIEW MCC KINGBOY-ET  
TPI: 2312 / MILK +905

WELCOME SNOWMAN LORI-ET MB87

ULTIMO PARTO EM 19/03/2026 - PRODUCAO APROXIMADA 43.10 Kg  
INSEMINADA 01/05/26 DO SEKITA CASSOL 70823 CAPTAIN (HPB)

Lote  
005



Assista o vídeo do lote

## SAUDADES 17005 FIV LINS

VACA - Nascto: 10/01/2024 - Rgd: 1889-CW (GC) - Rgn: 17005/LINS7127 - GIROLANDO 3/4

LARCREST CAPTIVATING-ET  
A2A2 / TPI 2897 / MILK 663 LBS

S-S-I BG FRZZLD RIVETING-ET

LARCREST CIA-ET

MELARRY JOSUPER FRAZZLED-ET  
A2A2 / TPI 2593 / MILK +711 LBS

S-S-I PROFIT 10668 11643-ET

PEAK HOTLINE-ET

LARCREST OCT FEST 3136-ET

NOLA N-133 FIV LINS

BLUMENFELD FRAZLD BRASS-ET  
A2A2 / TPI 2806 / MILK 580 LBS

FRUTA LINS  
LACTAÇÃO: 4.549,00 KG EM 357 DIAS

MELARRY JOSUPER FRAZZLED-ET  
A2A2 / TPI 2593 / MILK +711 LBS

BLUMENFELD 4508 SPR 5054-ET MB87

MAJOR TE DOS POCOES

AMEIXA TE DE KUBERA  
LACTAÇÃO: 8.360,00 KG

4ª Mãe: FB NEFRITA  
LACTAÇÃO: 9.041,00 KG

5ª Mãe: F.B. HIDREMIA  
LACTAÇÃO: 4.035,00 KG

6ª Mãe: URTICARIA

ULTIMO PARTO EM 13/03/2026 - PRODUCAO APROXIMADA 17.40 Kg  
INSEMINADA 01/05/26 DO SEKITA CASSOL 70823 CAPTAIN (HPB)

Lote  
006



Assista o vídeo do lote

## RBB QUERENCA PEARCE FIV

VACA - Nascto: 09/09/2023 - Rgd: 0341-CM (GC) - Rgn: 16939/RBB5792 - GIROLANDO 1/2

S-S-I BG PERFECT PEARCE-ET  
A2A2 / TPI 3049 / MILK +1645 LBS

SIEMERS RENGD PERFECT-ET  
A2A2 / TPI 3084 / MILK +1005 LBS

S-S-I PR RENEGADE-ET  
A1A2 / TPI 3036 / MILK 664 LBS

ADAWAY RIO 2186-ET

SIEMERS LMDA PARIS 27856-ET

OCD FRANCHISE RIO-ET

ADAWAY HELIX 1775-ET

RBB FORTUNA FIV

TEATRO DA SILVANIA  
PTA: 344 KG/EMBRAPA/ABCGIL.

ESPANTOSO  
PTA: 145.49 KG/ABCZ/UNESP.

NYDIA FIV F.MUTUM

EFALC NATA LAGEADO  
LACTAÇÃO: 15.126,00 KG

RADAR DOS POCOES  
PTA: 814.60 KG/ABCZ/UNESP.  
FECULA TE F. MUTUM  
LACTAÇÃO: 16.618,00 KG

4ª Mãe: PALMA F.MUTUM  
LACTAÇÃO: 9.111,00 KG

5ª Mãe: TUTELA 3R B.MONTE  
LACTAÇÃO: 5.717,00 KG

6ª Mãe: ONDA 3R DA B.MONTE

ULTIMO PARTO EM 14/01/2026 - PRODUCAO APROXIMADA 34.00 Kg  
INSEMINADA 09/04/26 DO SEKITA CASSOL 70823 CAPTAIN (HPB) -

Lote  
007

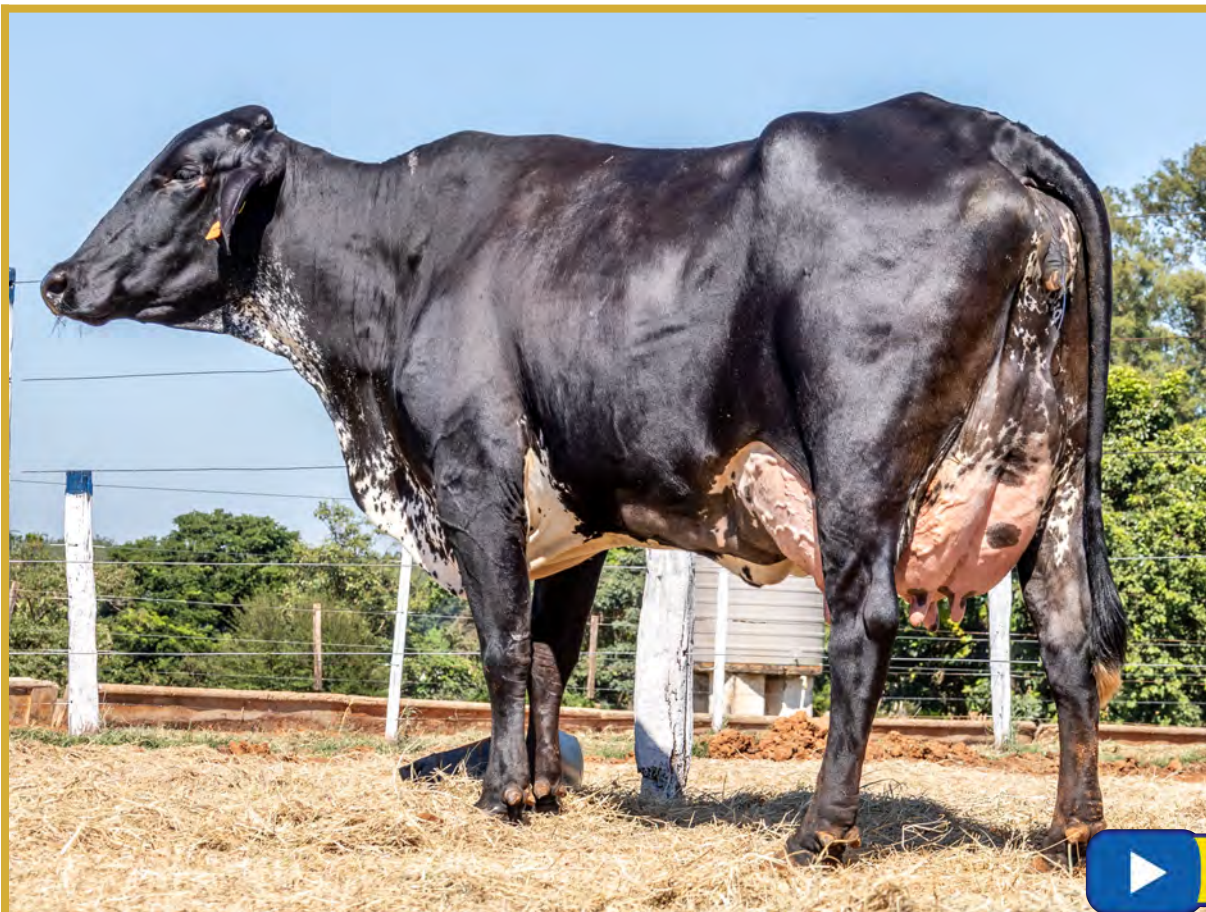

Assista o vídeo do lote

## RBB DARA 2 TAHITI FIV

VACA - Nascto: 04/02/2021 - Rgd: 8784-BU (GC) - Rgn: 14796/RBB4324 - GIROLANDO 1/2

DE-SU FRAZZ TAHITI 14104-ET  
A2A2 / TPI 3008 / MILK +2249 LBS

MELARRY JOSUPER FRAZZLED-ET  
A2A2 / TPI 2593 / MILK +711 LBS

UECKER SUPERSIRE JOSUPER-ET

MELARRY SHOTGLASS FRAZZLE MB85  
AC:365d 15317L 630g 4,11%g 498p 3,25%p

DE-SU DELTA 4900-ET B+81  
AC:365d 14182L 590g 4,16%g 482p 3,39%p

MR MOGUL DELTA 1427-ET

DE-SU SUPERSIRE 3349-ET MB86

CAVERNA 6 FIV COMAPI

TABU TE CAL  
PTA: 491 KG/EMBRAPA/ABCGIL.

RADAR DOS POCOES  
PTA: 814.60 KG/ABCZ/UNESP.

JULIANA DA CAL  
LACTAÇÃO: 12.480,00 KG  
PTA: 186 KG/EMBRAPA/ABCGIL.

TABERNA TE CAL

C.A.EVEREST  
PTA: 291 KG/EMBRAPA/ABCGIL.

EMA TE PATI CAL

4ª Mãe: SARA DA CAL

5ª Mãe: PATOTA DA CAL

6ª Mãe: DEZENA

ULTIMO PARTO EM 04/02/2026 - PRODUCAO APROXIMADA 48.90 Kg  
INSEMINADA 01/05/26 DO SEKITA CASSOL 70823 CAPTAIN (HPB)  
LACTAÇÃO OFICIAL: 7.521,30 KG EM 213 DIAS

Lote  
008



Assista o vídeo do lote

## RBB PLENITUDE SOYSAUCE FIV

VACA- Nascto: 19/08/2023 - Rgd: 1868-CW (GC) - Rgn: 16935/RBB5751 - GIROLANDO 1/2

OCD PERFECT SOYSAUCE-ET  
A2A2 / TPI 3013 / MILK +759 LBS

SIEMERS RENGD PERFECT-ET  
A2A2 / TPI 3084 / MILK +1005 LBS

OCD LEGACY SOY 52732-ET

S-S-I PR RENEGADE-ET  
A1A2 / TPI 3036 / MILK 664 LBS  
SIEMERS LMDA PARIS 27856-ET

PINE-TREE CW LEGACY-ET  
OCD RESOLVE SOY 44699-ET

RBB FUMACA 2 FIV

TABU TE CAL  
PTA: 491 KG/EMBRAPA/ABCGIL.

PETALA 4 FIV COMAPI

RADAR DOS POCOES  
PTA: 814.60 KG/ABCZ/UNESP.

JULIANA DA CAL  
LACTAÇÃO: 12.480,00 KG  
PTA: 186 KG/EMBRAPA/ABCGIL.

JAGUAR TE DO GAVIAO  
PTA: 727 KG/EMBRAPA/ABCGIL.  
GARDENIA SILVANIA

4ª MÃE.: COMENDA TE SILVANIA  
LACTAÇÃO: 10.202,00 KG  
5ª MÃE.: GARBHA DOS POCOES  
6ª MÃE.: CURGI DOS POCOES

ULTIMO PARTO EM 09/01/2026 - PRODUCAO APROXIMADA 42.80 Kg  
PRENHEZ POS 27/02/26 DO DELTA FLOOD P (HPB) COM PREVISAO PARA 26/11/2026

# CONTINUAÇÃO DO LOTE 08

## RBB MEIGA BEDROCK FIV

VACA - Nascto: 13/05/2023 - Rgd: EM ANDAMENTO - Rgn: 16932/RBB5576 - GIROLANDO 1/2

S-S-I LIMLGHT BEDROCK-PP-ET	VOGUE LIMELIGHT-P-ET	PEAK ALTASPICE P-ET A2A2 / TPI:2565 / MILK +1147 LBS
	WEIGELINE FRAZZLED 2994-ET	OCONNORS SUPERSHOT LASTING MELARRY JOSUPER FRAZZLED-ET A2A2 / TPI 2593 / MILK +711 LBS WEIGELINE MONTROSS 2543
ESTAMPA BONSUCCESS	TEATRO DA SILVANIA PTA: 344 KG/EMBRAPA/ABCGIL.	ESPANTOSO PTA: 145.49 KG/ABCZ/UNESP. EFALC NATA LAGEADO LACTAÇÃO: 15.126,00 KG
	AREADA DA JASDAN	C.A.SANSAO PTA: 718 KG/EMBRAPA/ABCGIL. SAMANTA TE

4ª MÃE.: GUANABARA

5ª MÃE.: VILA RICA

6ª MÃE.: NEBLINA

ULTIMO PARTO EM 20/12/2025 - PRODUCAO APROXIMADA 46.60 Kg  
INSEMINADA 06/04/26 DO GENOSOURCE CORDOVA-ET (HPB)

Lote  
009



Assista o vídeo do lote

## SANTOLINA 17052 FIV LINS

VACA - Nascto: 28/02/2024 - Rgd: 1910-CW (GC) - Rgn: 17052/LINS7063 - GIROLANDO 1/2

OCD PERFECT SOYSAUCE-ET  
A2A2 / TPI 3013 / MILK +759 LBS

SIEMERS RENGD PARFECT-ET  
A2A2 / TPI 3084 / MILK +1005 LBS

OCD LEGACY SOY 52732-ET

S-S-I PR RENEGADE-ET  
A1A2 / TPI 3036 / MILK 664 LBS

SIEMERS LMDA PARIS 27856-ET

PINE-TREE CW LEGACY-ET

OCD RESOLVE SOY 44699-ET

IRISA FIV F.MUTUM

TEATRO DA SILVANIA  
PTA: 344 KG/EMBRAPA/ABCGIL.

EPOCA TE SILVANIA

ESPANTOSO  
PTA: 145.49 KG/ABCZ/UNESP.

EFALC NATA LAGEADO  
LACTAÇÃO: 15.126,00 KG

BEM FEITOR RAPOSO DA CAL

GARBA DOS POCOES

4ª Mãe: CURGI DOS POCOES

5ª Mãe: QUERDA DOS POCOES

6ª Mãe: IHARA DA SC

ULTIMO PARTO EM 27/03/2026 - PRODUCAO APROXIMADA 33.00 Kg

Lote  
010



Assista o vídeo do lote

## RBB TURQUIA BEDROCK FIV

VACA - Nascto: 21/12/2023 - Rgd: EM ANDAMENTO - Rgn: 15315/RBB5953 - GIROLANDO 1/2

S-S-1 LIMLGH T BEDROCK-PP-ET	VOGUE LIMELIGHT-P-ET	PEAK ALTASPICE P-ET A2A2 / TPI:2565 / MILK +1147 LBS
	WEIGELINE FRAZZLED 2994-ET	OCONNORS SUPERSHOT LASTING MELARRY JOSUPER FRAZZLED-ET A2A2 / TPI 2593 / MILK +711 LBS WEIGELINE MONTROSS 2543
SALSA FIV COMAPI	C.A.SANSÃO PTA: 718 KG/EMBRAPA/ABCGIL.	C.A.EVEREST PTA: 291 KG/EMBRAPA/ABCGIL.
	SAPIENCIA FIV COMAPI	C.A. HEURECA LACTAÇÃO: 11.450,00 KG MODELO TE DE BRAS. SAPIENCIA TE DA CAL LACTAÇÃO: 10.238,00 KG
		4ª MÃE.: JULIANA CAL LACTAÇÃO: 12.520,00 KG A2/A2 GPTA LEITE: 186 KG/EMBRAPA/ABCGIL
		5ª MÃE.: ZOOBIA TRIUNFO
		6ª MÃE.: PATOCA

ULTIMO PARTO EM 19/01/2026 - PRODUCAO APROXIMADA 37.00 Kg  
PRENHEZ POS 06/03/26 DO DELTA FLOOD P (HPB) COM PREVISAO PARA 03/12/2026

# CONTINUAÇÃO DO LOTE 10

## RBB PERFEICAO SOYSAUCE FIV

VACA - Nascto: 17/08/2023 - Rgd: 0353-CM (GC) - Rgn: 16937/RBB5735 - GIROLANDO 1/2

OCD PARFECT SOYSAUCE-ET A2A2 / TPI 3013 / MILK +759 LBS	SIEMERS RENGD PARFECT-ET A2A2 / TPI 3084 / MILK +1005 LBS	S-S-I PR RENEGADE-ET A1A2 / TPI 3036 / MILK 664 LBS
	OCD LEGACY SOY 52732-ET	SIEMERS LMDA PARIS 27856-ET
		PINE-TREE CW LEGACY-ET
		OCD RESOLVE SOY 44699-ET

RBB CASSIANA 2 FIV	TEATRO DA SILVANIA PTA: 344 KG/EMBRAPA/ABCGIL.	ESPANTOSO PTA: 145.49 KG/ABCZ/UNESP.
	NAVA 1 FIV COMAPI	EFALC NATA LAGEADO LACTAÇÃO: 15.126,00 KG
		RADAR DOS POCOES PTA: 814.60 KG/ABCZ/UNESP. NATA COMAPI

4ª MÃE.: EFALC NATA LAGEADO  
LACTAÇÃO: 15.126,00 KG

5ª MÃE.: EFALC JACA CADARSO  
LACTAÇÃO: 9.506,00 KG

6ª MÃE.: ANCORÁ

ULTIMO PARTO EM 18/01/2026 - PRODUCAO APROXIMADA 33.10 Kg  
INSEMINADA 17/04/26 DO SEKITA CASSOL 70823 CAPTAIN (HPB)

Lote  
011



Assista o vídeo do lote

## SIMONE 17068 FIV LINS

NOVILHA - Nascto: 13/03/2024 - Rgd: 0175-CM (GC) - Rgn: 17068/LINS7266 - GIROLANDO 1/2

OCD PERFECT SOYSAUCE-ET  
A2A2 / TPI 3013 / MILK +759 LBS

SIEMERS RENGD PARFECT-ET  
A2A2 / TPI 3084 / MILK +1005 LBS

OCD LEGACY SOY 52732-ET

S-S-1 PR RENEGADE-ET  
A1A2 / TPI 3036 / MILK 664 LBS

SIEMERS LMDA PARIS 27856-ET

PINE-TREE CW LEGACY-ET

OCD RESOLVE SOY 44699-ET

FRUTA LINS  
LACTAÇÃO: 4.549,00 KG EM 357 DIAS

MAJOR TE DOS POCOES

AMEIXA TE DE KUBERA  
LACTAÇÃO: 8.360,00 KG

ESPANTOSO  
PTA: 145.49 KG/ABCZ/UNESP.

PAQUERA DOS POCOES

C.A.SANSAO  
PTA: 718 KG/EMBRAPA/ABCGIL.

FB NEFRITA  
LACTAÇÃO: 9.041,00 KG

4ª Mãe: F.B. HIDREMIA  
LACTAÇÃO: 4.035,00 KG

5ª Mãe: URTICARIA

PRENHEZ POS 01/10/25 DO DISCOVERY LINS COM PREVISAO PARA 30/06/2026

Lote  
012



Assista o vídeo do lote

## 17716 LINS

VACA - Nascto: 11/06/2024 - Rgd: SEM REGISTRO - Rgn: 17716 - INDOLANDO 1/2

LINS UNO BOTEÇO-FIV	AMIGHETTI NUMERO UNO ET	LONG-LANGS OMAN OMAN-ET - MB85
		AMIGHETTI SHOTTLE AVE MB88
FIGO FIV DONZELA	LOOKOUT PESCE SYMPATICO BELL-MB85 02/02 2X 365 13074 427 3,26 418 3,19 AC:643d 21238L 727g 3,42%g 712p 3,35%p	DYMENTHOLM S SYMPATICO
		REGANCREST MB BREYELL-ET MB87 02/03 2X 365 14459 451 3,11 450 3,11 AC:714d 28750L 933g 3,24%g 900p 3,13%p
	BASTARDO	EGEU
	DONZELA DO CASSU	DENDECA
		SUCESO DO CAPITAO
		VEDETE DO CASSU
		4ª Mãe: ANDIRA DO CASSU
		5ª Mãe: BARDA
		6ª Mãe: AVENTUREIRA

ULTIMO PARTO EM 29/04/2026 - EM ALEITAMENTO

Lote  
013



Assista o vídeo do lote

## 17708 LINS

NOVILHA - Nascto: 13/03/2024 - Rgd: 1886-CW (GD) - Rgn: 17708 - GIROLANDO 1/2

LINS UNO BOTECO-FIV

AMIGHETTI NUMERO UNO ET

LONG-LANGS OMAN OMAN-ET - MB85

AMIGHETTI SHOTTLE AVE MB88

LOOKOUT PESCE SYMPATICO BELL-MB85

02/02 2X 365 13074 427 3,26 418 3,19

AC:643d 21238L 727g 3,42%g 712p 3,35%p

DYMETHOLM S SYMPATICO

REGANCREST MB BREYELL-ET MB87

02/03 2X 365 14459 451 3,11 450 3,11

AC:714d 28750L 933g 3,24%g 900p 3,13%p

14254 LINS

ULTIMO PARTO EM 01/05/2026 - EM ALEITAMENTO

## 17327 LINS

NOVILHA - Nascto: 01/01/2024 - Rgd: 1878-CW (GD) - Rgn: 17327 - GIROLANDO 1/2

FOUR-CAL RODEO-ET

PROGENESIS HARMONY

COGENT SUPERSHOT

COOKIECUTTER AOAK HAWAII-ET

VIEW-HOME KBOY ROCKSTAR-ET MB87

MORNINGVIEW MCC KINGBOY-ET

TPI: 2312 / MILK +905

VIEW-HOME MRDIAN IOWA-ET MB86

AC:365d 16194L 609g 3,76%g 498p 3,08%p

GREVILHA LINS

LACTAÇÃO: 11.147,00 KG EM 269 DIAS

PRENHEZ POS 24/10/25 DO S-S-I LARSACRES G STRATA-ET (HPB) COM PREVISAO PARA 23/07/2026

Lote  
014



Assista o vídeo do lote

## 17715 LINS

NOVILHA - Nascto: 21/05/2024 - Rgd: 1887-CW (GC) - Rgn: 17715/LINS7265 - GIROLANDO 1/2

OCD RENEGADE DMAC-ET	S-S-I PR RENEGADE-ET A1A2 / TPI 3036 / MILK 664 LBS	JALTAOAK
	PEAK DAHLIA-ET	S-S-I MLNGTN 10398 11588-ET MB85 DG CHARLEY PEAK EXOTIC DANCER-ET
POCHETE FIV LINS LINS	BENETON FIV 2B	PICASSO FIV 2B
	JABUTIA LINS LACTAÇÃO: 4.800,00 KG EM 284 DIAS	INCISAO FIV DE BRAS. LACTAÇÃO: 10.409,00 KG EM 365 DIAS

PRENHEZ POS 10/09/25 DO BADGER SSI REGAL WAY OUT-ET (HPB) COM PREVISAO PARA 09/06/2026

## 17332 LINS

NOVILHA- Nascto: 15/02/2024 - Rgd: 1882-CW (GD) - Rgn: 17332 - GIROLANDO 1/2

OCD RENEGADE DMAC-ET	S-S-I PR RENEGADE-ET A1A2 / TPI 3036 / MILK 664 LBS	JALTAOAK
	PEAK DAHLIA-ET	S-S-I MLNGTN 10398 11588-ET MB85 DG CHARLEY PEAK EXOTIC DANCER-ET

MATRIZ LINS

PRENHEZ POS 23/09/25 DO LINS DMAC SOLOMON 97 (HPB) COM PREVISAO PARA 22/06/2026

Lote  
015



Assista o vídeo do lote

## FRIOLI NUTELA

VACA - Nascto: 15/12/2023 - Rgd: SEM REGISTRO - Rgn: 16321 - HOLANDÊS HVB

DEGWOOD 737 BOEING-P-RED

PROGENESIS WEBSTER-P-ET

OCD RODGERS FRANCHISE-ET

RI-VAL-RE DELTA WING-P-ET

RI-VAL-RE NORA-ET

S-S-I MONTROSS JEDI-ET

A1A2 / TPI: 2600 / MILK +1473 LBS

RI-VAL-RE KING NONO-PP-ET

FRIOLI LUIZA 1143

RI-VAL-RE RAGER-RED-ET

A2A2 / TPI 2753 / MILK +384 LBS

PINE-TREE RELIEF P 4954

RI-VAL-RE OBSVRV SALSA-ET MB86

FRIOLI ZAZA 611

03/08 3X 302 11325 359 3,17 389 3,43 LM-LE

05/11 2X 339 11551 248 2,14 283 2,45

07/05 2X 365 13146 341 2,59 372 2,83

AC:1157d 39436L 1045g 2,65%g 1156p 2,93%p

ULTIMO PARTO EM 05/04/2026 - PRODUCAO APROXIMADA 48.20 Kg

Lote  
016



Assista o vídeo do lote

## FRIOLI OUSADA

VACA - Nascto: 06/04/2024 - Rgd: SEM REGISTRO - Rgn: 17326 - HOLANDÊS HVB

DEGWOOD 737 BOEING-P-RED

PROGENESIS WEBSTER-P-ET

OCD RODGERS FRANCHISE-ET

RI-VAL-RE DELTA WING-P-ET

RI-VAL-RE NORA-ET

S-S-I MONTROSS JEDI-ET

A1A2 / TPI: 2600 / MILK +1473 LBS

RI-VAL-RE KING NONO-PP-ET

FRIOLI MARE BARCUDA 1213

SUNQUEST BARCUDA-PP-RED-ET

DANGIE S-SIRE JAX P-TW

RI-VAL-RE UNO BOOTS-ET

FRIOLI JORGIANA KINGSLEY 967

02/02 2X 350 10374 461 4,44 348 3,36 LM-LE  
AC:476d 11937L 526g 4,41%g 409p 3,43%p

S-S-I MODESTY KINGSLEY-ET

FRIOLI HORTELEIRA 720

02/06 3X 365 14297 496 3,47 473 3,31 LM  
AC:993d 36438L 1264g 3,47%g 1097p 3,01%p

ULTIMO PARTO EM 03/03/2026 - PRODUCAO APROXIMADA 37.20 Kg  
INSEMINADA 01/05/26 DO DELTA VISION P RED (HVB)

Lote  
017

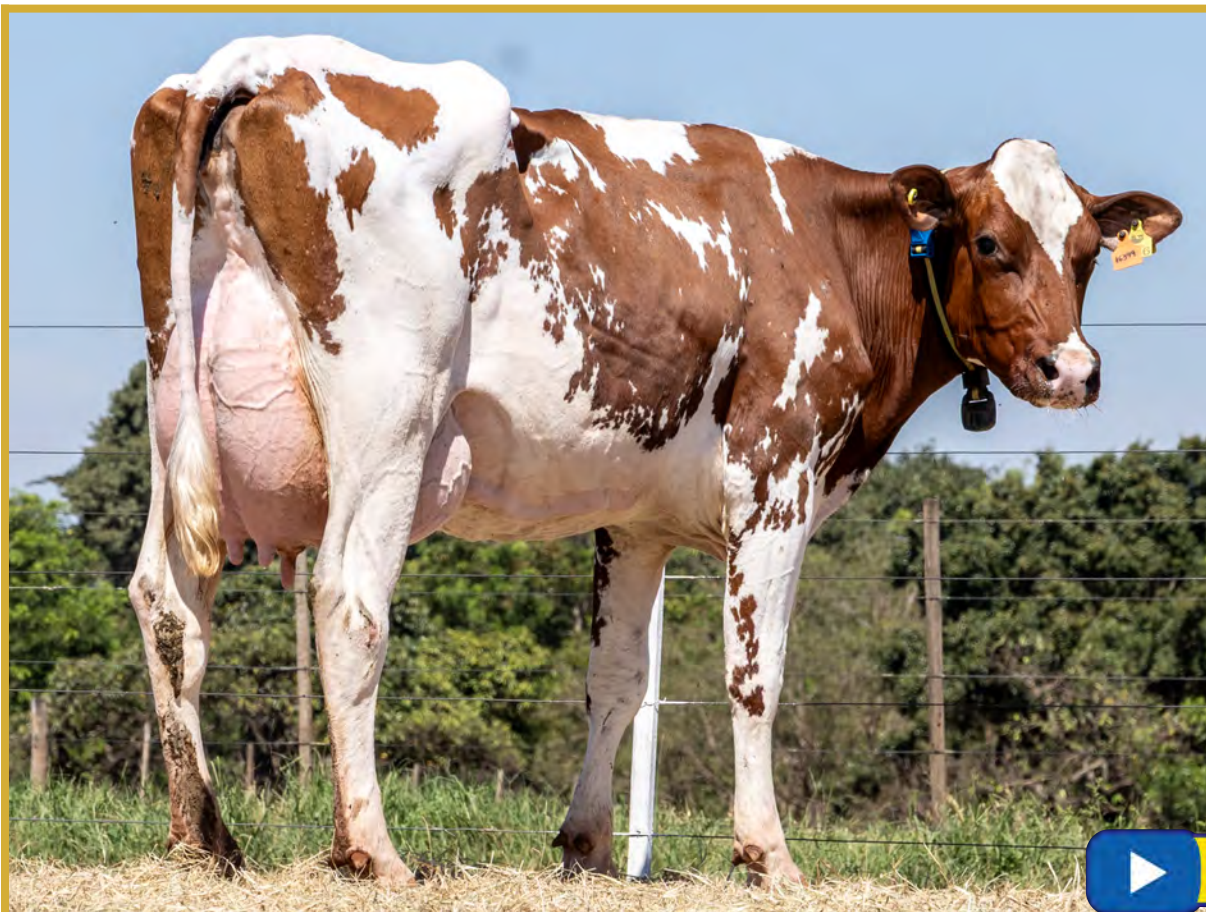

Assista o vídeo do lote

# 16399 LINS

VACA - Nascto: 02/10/2023 - Rgd: SEM REGISTRO - Rgn: 16399 - HOLANDÊS HVB

KOEPEON MARBLE-RED-ET A1A2 / TPI 2791 / MILK +1368 LBS	WILDER MARK-ET	ENDCO APPRENTICE-ET
	KOEPEON SLVTR SANNE 8	WILDER MAYN
BARRETO JASMINE RED TRINDADE RAGER-RED V-306 LACTAÇÃO: 11.977,00 Kg	RI-VAL-RE RAGER-RED-ET A2A2 / TPI 2753 / MILK +384 LBS	MR SALVATORE RC-ET
	BARRETO TRINDADE RAYANA ADONIS V-220 LACTAÇÃO: 15.880,00 Kg	DELTA SANNE RF-ET
		PINE-TREE RELIEF P 4954
		RI-VAL-RE OBSRVR SALSA-ET MB86
		LUCK-E ADONIS-RED-ET
		BARRETO RAYANA URSOLLA SURVIVOR V-157
	4ª MÃE.: BARRETO URSOLLA RED JUSSARA BEAUTIFUL V-76	
	5ª MÃE.: BARRETO JUSSARA BEAUTIFUL	
	6ª MÃE.: BARRETO GISELA 1677	

ULTIMO PARTO EM 10/09/2025 - PRODUCAO APROXIMADA 40.80 Kg  
INSEMINADA 03/04/26 DO DELTA VISION P RED (HVB)

Lote  
018



Assista o vídeo do lote

## LINS SUELEN 17121

VACA - Nascto: 29/04/2024 - Rgd: EM ANDAMENTO - Rgn: 17121 - HOLANDÊS PO

OCD JARED DELIVER-ET  
A1A2 / TPI 2517 / MILK +998 LBS

CLEAR-ECHO JED JARED 745-ET

S-S-I MONTROSS JEDI-ET  
A1A2 / TPI: 2600 / MILK +1473 LBS

CLEAR-ECHO KINGBOY 3319-ET MB88

BGP MODESTY DEBUQUE-ET

BACON-HILL PETY MODESTY-ET  
A1A2 / TPI: 2396

VIEW-HOME MRDIAN IOWA-ET MB86  
AC:365d 16194L 609g 3,76%g 498p 3,08%p

FRIOLI LADAINHA CALEB 1157  
02/09 3X 365 12911 0 0,00 0 0,00  
AC:507d 17366L 0g 0,00%g 0p 0,00%p

S-S-I SCENARIO CALEB-ET  
A1A2 / TPI 2501 / MILK +1126 LBS

SANDY-VALLEY SCENARIO-ET

S-S-I YODR MELODIE 10973-ET MB85

FRIOLI IVONETE EMERO 874 B+83  
AC:355d 9410L 405g 4,31%g 322p 3,43%p

SANDY-VALLEY EMERO-ET

TRES MENINOS SABADELL 148 SANCHEZ-FIV  
B+82  
02/08 2X 365 11505 393 3,42 396 3,44 LM  
04/03 3X 365 12873 440 3,42 430 3,34 LM  
AC:1183d 34815L 1225g 3,52%g 1210p 3,47%p

ULTIMO PARTO EM 01/03/2026 - PRODUCAO APROXIMADA 31.80 Kg

4ª Mãe: TRES MENINOS MADRID JASPER 52-TE  
03/03 2X 365 8669 334 3,86 284 3,27  
AC:560d 11908L 487g 4,09%g 402p 3,38%p  
4o LUGAR NOV.I VI EXPOPAULISTA 2011 SP

5ª Mãe: BRAUNAS STORM FANCY JESSICA-TE

6ª Mãe: BINGLAND STARBUCK FANCY-ET MB86  
02/03 3X 272 9086 288 3,17 0 0,00 LM  
05/00 3X 317 11579 349 3,01 0 0,00  
AC:589d 20665L 637g 3,08%g 0p 0,00%p

Lote  
019



Assista o vídeo do lote

## LINS SUPERBET 17187

NOVILHA - Nascto: 18/07/2024 - Rgd: HOBRAF142333 - Rgn: 17187 - HOLANDÊS PO-HVB

PEAK PLAYBACK-ET  
A1A2 / TPI 3202 / MILK +1090 LBS

PINE-TREE-I PURSUIT  
A1A2 / TPI 3045 / MILK +964 LBS

SILVERRIDGE V IMAX  
PINE-TREE 9882 PROF 7019-ET

BLUMENFELD JEDI REASON-ET  
AURORA DELTA 16891

AURORA STARGAZE-ET

LINS NAGOIA N-109 - FIV

WESTCOAST SWINGMAN RED  
A1A2 / TPI 2658 / MILK +1218 LBS

ENDCO APPRENTICE-ET

LINS HAVANA H-65-TE  
AC:205d 6714L 107g 1,60%g 222p 3,32%p  
4oLUGAR BEZ.S XLVII EXPO FRANCA 2016 SP  
2oMELH. C.F.JOVENS XLVII EXPO FRANCA 2016 SP  
2oMELH. P.MAE XLVII EXPO FRANCA 2016 SP  
5oLUGAR 2A.JR I LEITE SHOW-VB 2017 SP  
4oLUGAR 2A.JR XII EXP.EST.PAULISTA-HVB 2017 SP

MS SOFIAS DELTA SKY-ET B+83

BLUECHIP MRAUSSIE APPLE-IMP-ET-RED

ROSEDALE TWISTER-RED EX91  
01/10 2X 292 9090 345 3,79 295 3,24  
02/10 2X 332 11363 426 3,74 371 3,26  
04/00 2X 365 13045 484 3,71 436 3,34  
AC:1256d 45106L 1683g 3,73%g 1472p 3,26%p

4ª Mãe: MISS ROSEDALE-L TRINA-ET MB87  
02/01 2X 330 10787 378 3,50 345 3,19  
03/02 2X 365 12986 505 3,88 435 3,34  
04/10 2X 365 15617 641 4,10 502 3,21  
AC:1425d 53066L 2045g 3,85%g 1730p 3,26%p  
5ª Mãe: LAVENDER RUBY REDROSE-RED 4EX96  
02/02 2X 365 11290 358 3,17 391 3,46  
03/11 2X 365 19849 707 3,56 700 3,53  
05/03 2X 365 19450 818 4,21 677 3,48  
07/03 2X 365 23632 1168 4,94 794 3,36 LM  
AC:2270d 105021L 4495g 4,28%g 3673p  
3,50%p

6ª Mãe: NORTHROSE-I LAVENDER ET EX90  
02/02 2X 365 10462 381 3,65 335 3,21  
03/09 2X 305 11876 429 3,61 383 3,23  
AC:670d 22339L 810g 3,63%g 719p 3,22%p

PRENHEZ POS 06/02/26 DO DELTA VISION P RED (HVB) COM PREVISAO PARA 05/11/2026

Lote  
021



Assista o vídeo do lote

## 18179 LINS

BEZERRA - Nascto: 03/07/2025 - Rgd: SEM REGISTRO - Rgn: 18179 - HOLANDÊS 31/32

LINS AUTUMN RED BIGBEM	PINE-TREE AUTUMN-RED-ET	ENDCO APPRENTICE-ET
	EMIELE IRINA 2 DINO	PINE-TREE 5860 A6878-RED-ET
NAMASQUE 1350 LINS 1ª LACTAÇÃO: 8.186,00 KG EM 253 DIAS	S-S-1 SCENARIO CALEB-ET A1A2 / TPI 2501 / MILK +1126 LBS	EMIELE DINO SCOOTER
	HOSPODAR H-635 LINS 05/02 3X 505 20.825,61 KG 08/08 3X 463 18.497,72 KG LACTAÇÃO OFICIAL: 39.323,33 KG EM 968 DIAS	EMIELE IRIS 2 CLASSIC MB88
		SANDY-VALLEY SCENARIO-ET
		S-S-1 YODR MELODIE 10973-ET MB85
		LONE-OAK-ACRES ALTAROBLE-ET
		BERLINDA LINS
		4ª MÃE.: ELETRONICA LINS

Lote  
022



Assista o vídeo do lote

## 18255 LINS

BEZERRA - Nascto: 23/09/2025 - Rgd: SEM REGISTRO - Rgn: 18255 - HOLANDÊS 31/32

AOT RONALD HIGHWIRE-RED-ET	TRENT-WAY-JS RONALD-ET A1A1 / TPI 2618 / MILK +651 LBS	MR SALVATORE RC-ET Y-WHISPER SILVER ROYALTY-ET MB87
	AOT HAWAI HOLLY-ET	PROGENESIS HAWAI AOT SALVATORE HICCUP-ET
14991 LINS LACTAÇÃO: 9.024 KG EM 305 DIAS	DELTA MAURO-RED	DELTA GOAL-RED HEDRA DELTA MADELENA
	AME BARCELOS JANDIRA MATHYS 591	FLEURY MATHYS EX90 AME BARCELOS MAITE DENBY 406
		4ª MÃE.: AME BARCELOS GIRAFÁ

Lote  
023



Assista o vídeo do lote

## RBB SURPRESA 2 PARFECT FIV

VACA - Nascto: 20/03/2022 - Rgd: 5040-CA (GC) - Rgn: 15314/RBB5021 - GIROLANDO 3/4

SIEMERS RENGD PARFECT-ET  
A2A2 / TPI 3084 / MILK +1005 LBS

S-S-I PR RENEGADE-ET  
A1A2 / TPI 3036 / MILK 664 LBS

SIEMERS LMDA PARIS 27856-ET

JALTAOAK

S-S-I MLNGTN 10398 11588-ET MB85

FARNEAR DELTA-LAMBDA-ET  
A1A2 / TPI 2907 / MILK +747 LBS

SIEMERS DENVER PARIS-ET

RBB LUANDA 3 MCCUTCHEN FIV  
02/03 2X 392 7.091,02 KG  
LACTAÇÃO OFICIAL:  
11.769,49 KG EM 621 DIAS

DE-SU BKM MCCUTCHEN 1174-ET MB88  
A1A2 / TPI: 2202 / MILK +230 LBS

FORASTEIRA 5 COMAPI

DE-SU 521 BOOKEM-ET - MB86

SULLY SHOTTLE MAY-TW 3EX91

BEM FEITOR RAPOSO DA CAL

FORASTEIRA TE

4ª Mãe: BONITA

5ª Mãe: HIDROLISE DALTON CAL  
LACTAÇÃO: 9.917,00 KG

6ª Mãe: ABDINIA TRIUNFO CAL.

ULTIMO PARTO EM 08/01/2026 - PRODUCAO APROXIMADA 56.70 Kg  
PRENHEZ POS 27/02/26 DO DELTA FLOOD P (HPB) COM PREVISAO PARA 26/11/2026  
LACTAÇÃO OFICIAL: 16.053,47 KG EM 448 DIAS

Lote  
024



Assista o vídeo do lote

## RBB JANINA 2 CAPTIVATING FIV

VACA - Nascto: 13/03/2023 - Rgd: 0293-CM (GC) - Rgn: 16934/RBB5455 - GIROLANDO 3/4

LARCREST CAPTIVATING-ET  
A2A2 / TPI 2897 / MILK 663 LBS

S-S-I BG FRZZLD RIVETING-ET

LARCREST CIA-ET

MELARRY JOSUPER FRAZZLED-ET  
A2A2 / TPI 2593 / MILK +711 LBS

S-S-I PROFIT 10668 11643-ET

PEAK HOTLINE-ET

LARCREST OCT FEST 3136-ET

RBB GOIANIA MODESTY FIV  
02/02 2X 331 8.242,64 KG  
LACTAÇÃO OFICIAL:  
11.059,15 KG EM 474 DIAS

BACON-HILL PETY MODESTY-ET  
A1A2 / TPI: 2396

STAMPA 2 FIV COMAPI

SIEMERS MOGUL PETY

BACON-HILL SUPRS MODESTY-ET MB85

C.A.SANSAO

PTA: 718 KG/EMBRAPA/ABCGIL.

ETAPA S. HUMBERTO

4ª Mãe: QUEIXADA ST. HUMBERTO

5ª Mãe: LAGOSTA S.HUMBERTO

6ª Mãe: ESTAMPA S.HUMBERTO

ULTIMO PARTO EM 09/01/2026 - PRODUCAO APROXIMADA 45.50 Kg  
PRENHEZ POS 19/03/26 DO SEKITA CASSOL 70823 CAPTAIN (HPB) COM PREVISAO PARA 16/12/2026

Lote  
025



Assista o vídeo do lote

## 1652 LINS

VACA - Nascto: 05/03/2023 - Rgd: SEM REGISTRO - Rgn: 1652 - HOLANDÊS 31/32

S-S-I MONTROSS JEDI-ET  
A1A2 / TPI: 2600 / MILK +1473 LBS

BACON-HILL MONTROSS-ET  
A2A2 / TPI 2349 / MILK +1950 LBS

MOUNTFIELD SSI DCY MOGUL-ET  
A1A2 / TPI 2335 / MILK -186 LBS

UNIQUE-STYLE BOLTON MONEY 2EX93

S-S-I SUPRSIRE MIRI 8679-ET EX90 MB89

SEAGULL-BAY SUPERSIRE-ET  
A1A2 / TPI 2330 / MILK +1071 LBS

S-S-I BOOKEM MODESTO 7269-ET MB87

O-10 LINS

LINS LEGION RED SIMPLICIO

CHARPENTIER LEGION RED

LINS SYMPATICO HARPIA-TE  
3o LUGAR BEZ.M X EXPOPAULISTA 2015 SP  
CAMPEA NOV.M XLVII EXPO FRANCA 2016 SP  
R.CAMP F.JOV XLVII EXPO FRANCA 2016 SP  
2o MELH. C.F.JOVENS XLVII EXPO FRANCA 2016 SP

HALOISITA LINS

ULTIMO PARTO EM 11/02/2026 - PRODUCAO APROXIMADA 47.10 Kg  
INSEMINADA 01/05/26 DO SEKITA CASSOL 70823 CAPTAIN (HPB)

Lote  
026



Assista o vídeo do lote

## RBB ORQUIDEA SPARTACUS FIV

VACA - Nascto: 09/12/2021 - Rgd: 6360-BV (GC) - Rgn: 14792/RBB4891 - GIROLANDO 3/4

K-STYLE TARINO SPARTACUS-ET

WELCOME TARRINO 3181-ET

BACON-HILL PETY MODESTY-ET  
A1A2 / TPI: 2396

K-MANOR D SAGACIOUS 487-ET VG-88

WFC WELCOME MARDIGRAS TARIN MB85

MR MOGUL DELTA 1427-ET

K-MANOR EPIC SAGACIOUS-ET EX90

RBB CINDERELA 2 BANDARES FIV  
LACTAÇÃO OFICIAL:  
6.719,05 KG EM 282 DIAS

WA-DEL YODER BANDARES-ET  
A2A2 / TPI 2455

WOODCREST MOGUL YODER-ET  
A2A2 / TPI 2632 / MILK -247 LBS

WA-DEL MASSEY BELINDA-ET MB85

CHAMPAGNE 1 FIV COMAPI

FARDO FIV F. MUTUM  
PTA: 396 KG/EMBRAPA/ABCGIL.

C.A. COCA-COLA

ULTIMO PARTO EM 22/12/2025 - PRODUCAO APROXIMADA 35.70 Kg  
PRENHEZ POS 20/03/26 DO SEKITA CASSOL 70823 CAPTAIN (HPB) COM  
PREVISAO PARA 17/12/2026  
LACTAÇÃO OFICIAL: 7.607,62 KG EM 328 DIAS

4ª Mãe: C.A. HEUREQUINHA

5ª Mãe: C.A. HEURECA

LACTAÇÃO: 11.450,00 KG

6ª Mãe: C.A. MALVA

LACTAÇÃO: 3.638,00 KG

## 16516 LINS

VACA - Nascto: 03/05/2023 - Rgd: 1859-CW (GD) - Rgn: 16516 - GIROLANDO 7/8

LARCREST CAPTIVATING-ET  
A2A2 / TPI 2897 / MILK 663 LBS

S-S-I BG FRZZLD RIVETING-ET

MELARRY JOSUPER FRAZZLED-ET  
A2A2 / TPI 2593 / MILK +711 LBS

LARCREST CIA-ET

S-S-I PROFIT 10668 11643-ET

PEAK HOTLINE-ET

LARCREST OCT FEST 3136-ET

LOTECA L-150 LINS  
LACTAÇÃO OFICIAL:  
12.007,58 KG EM 315 DIAS

WELCOME KBOY LYMAN-ET

MORNINGVIEW MCC KINGBOY-ET  
TPI: 2312 / MILK +905

HEROINA H-538 LINS

WELCOME SNOWMAN LORI-ET MB87

ULTIMO PARTO EM 25/10/2025 - PRODUCAO APROXIMADA 34.50 Kg  
INSEMINADA 17/04/26 DO SEKITA CASSOL 70823 CAPTAIN (HPB)

Lote  
027



Assista o vídeo do lote

## SUSSU 17006 LINS

VACA - Nascto: 11/01/2024 - Rgd: 1858-CW (GD) - Rgn: 17006 - GIROLANDO 7/8

LARCREST CAPTIVATING-ET  
A2A2 / TPI 2897 / MILK 663 LBS

S-S-I BG FRZZLD RIVETING-ET

LARCREST CIA-ET

MELARRY JOSUPER FRAZZLED-ET  
A2A2 / TPI 2593 / MILK +711 LBS

S-S-I PROFIT 10668 11643-ET

PEAK HOTLINE-ET

LARCREST OCT FEST 3136-ET

LOTECA L-150 LINS  
LACTAÇÃO OFICIAL:  
12.007,58 KG EM 315 DIAS

WELCOME KBOY LYMAN-ET

HEROINA H-538 LINS

MORNINGVIEW MCC KINGBOY-ET  
TPI: 2312 / MILK +905

WELCOME SNOWMAN LORI-ET MB87

\*\*\*\*\*

\*\*\*\*\*

ULTIMO PARTO EM 09/01/2026 - PRODUCAO APROXIMADA 36.30 Kg  
PRENHEZ POS 27/02/26 DO DELTA FLOOD P (HPB) COM PREVISAO PARA 26/11/2026

## 16438 LINS

VACA - Nascto: 28/10/2023 - Rgd: EM ANDAMENTO - Rgn: 16438 - GIROLANDO 7/8

ULTIMO PARTO EM 17/11/2025 - PRODUCAO APROXIMADA 32.90 Kg  
PRENHEZ POS 13/02/26 DO DELTA FLOOD P (HPB) COM PREVISAO PARA 12/11/2026

Lote  
028



Assista o vídeo do lote

## 17350 LINS

VACA - Nascto: 01/03/2024 - Rgd: EM ANDAMENTO - Rgn: 17350 - GIROLANDO 7/8

ULTIMO PARTO EM 20/01/2026 - PRODUCAO APROXIMADA 43.90 Kg  
PRENHEZ POS 06/03/26 DO DELTA FLOOD P (HPB) COM PREVISAO PARA 03/12/2026

Lote  
029



Assista o vídeo do lote

## 18746 LINS

BEZERRA - Nascto: 05/12/2025 - Rgd: EM ANDAMENTO - Rgn: 18746/LINS7109 - GIROLANDO 1/2

LADYS-MANOR TONE-ET	LADYS-MANOR OUTCOME-ET	SANDY-VALLEY CHALLENGER-ET A1A2 / TPI 2801 / MILK +599 LBS
		LADYS-MANOR GRNT OOHM-ET
ODARA LINS	LADYS-MANOR ALPHABT TUBA-ET	OCD HELIX ALPHABET-ET A1A2 / TPI 2947 / MILK +2119 LBS
		LADYS-MANOR SEA-TURTLE-ET
	BRADO LINS	MODELO TE DE BRASILIA PTA: 486 KG/EMBRAPA/ABCGIL.
	HALOLA LINS LACTAÇÃO: 4.214,00 KG EM 305 DIAS	PATRIA VAIDOSO DA SILVANIA PARADA

4ª Mãe: SONECA STO. HUMBERTO  
LACTAÇÃO: 4.589,00 KG EM 391 DIAS

5ª Mãe: DESPERTADA S.HUMB.

6ª Mãe: ALVORADA

Lote  
030



Assista o vídeo do lote

## 18749 FIV LINS

BEZERRA - Nascto: 06/12/2025 - Rgd: 1897-CW (GC) - Rgn: 18749/LINS7101 - GIROLANDO 1/2

LADYS-MANOR TONE-ET	LADYS-MANOR OUTCOME-ET	SANDY-VALLEY CHALLENGER-ET A1A2 / TPI 2801 / MILK +599 LBS
	LADYS-MANOR GRNT OOHM-ET	LADYS-MANOR GRNT OOHM-ET
	LADYS-MANOR ALPHABT TUBA-ET	OCD HELIX ALPHABET-ET A1A2 / TPI 2947 / MILK +2119 LBS LADYS-MANOR SEA-TURTLE-ET
BRANDA LINS	GOLIAS TE SILVANIA	MODELO TE DE BRASILIA PTA: 486 KG/EMBRAPA/ABCGIL.
	FOFOLETE FIV LINS	EFALC NATA LAGEADO LACTAÇÃO: 15.126,00 KG
	LACTAÇÃO: 4.517,00 KG EM 305 DIAS	C.A.EVEREST PTA: 291 KG/EMBRAPA/ABCGIL. DORMINHOCA LACTAÇÃO: 5.691,00 KG EM 322 DIAS
		4ª Mãe: SONECA STO. HUMBERTO LACTAÇÃO: 4.589,00 KG EM 391 DIAS 5ª Mãe: DESPERTADA S.HUMB. 6ª Mãe: ALVORADA

## 18763 FIV LINS

BEZERRA - Nascto: 12/12/2025 - Rgd: 1896-CW (GC) - Rgn: 18763/LINS7187 - GIROLANDO 1/2

LADYS-MANOR TONE-ET	LADYS-MANOR OUTCOME-ET	SANDY-VALLEY CHALLENGER-ET A1A2 / TPI 2801 / MILK +599 LBS
	LADYS-MANOR GRNT OOHM-ET	LADYS-MANOR GRNT OOHM-ET
	LADYS-MANOR ALPHABT TUBA-ET	OCD HELIX ALPHABET-ET A1A2 / TPI 2947 / MILK +2119 LBS LADYS-MANOR SEA-TURTLE-ET
POCHETE FIV LINS LINS	BENETON FIV 2B	PICASSO FIV 2B
	JABUTIA LINS	INCISAO FIV DE BRAS.
	LACTAÇÃO: 4.800,00 KG EM 284 DIAS	LACTAÇÃO: 10.409,00 KG EM 365 DIAS

Lote  
031



Assista o vídeo do lote

## 18723 FIV LINS

BEZERRA - Nascto: 18/10/2025 - Rgd: EM ANDAMENTO - Rgn: 18723/LINS7107 - GIROLANDO 1/2

LADYS-MANOR TONE-ET	LADYS-MANOR OUTCOME-ET	SANDY-VALLEY CHALLENGER-ET A1A2 / TPI 2801 / MILK +599 LBS
	LADYS-MANOR ALPHABT TUBA-ET	LADYS-MANOR GRNT OOHM-ET OCD HELIX ALPHABET-ET A1A2 / TPI 2947 / MILK +2119 LBS LADYS-MANOR SEA-TURTLE-ET
JURITI J536 LINS	SIGNO 2B	C.A.SANSAO PTA: 718 KG/EMBRAPA/ABCGIL.
	DONDOCA LINS LACTAÇÃO: 4.419,00 KG EM 305 DIAS	MAGICA FADA 4 FIV 2B LACTAÇÃO: 10.143,00 KG COWBOY TE DE BRASILIA DAMA
		4ª Mãe: NOIVA STO.HUMBERTO
		5ª Mãe: ALIANCA

## 18719 FIV LINS

BEZERRA - Nascto: 15/10/2025 - Rgd: 1903-CW (GC) - Rgn: 18719/LINS6981 - GIROLANDO 1/2

LADYS-MANOR TONE-ET	LADYS-MANOR OUTCOME-ET	SANDY-VALLEY CHALLENGER-ET A1A2 / TPI 2801 / MILK +599 LBS
	LADYS-MANOR ALPHABT TUBA-ET	LADYS-MANOR GRNT OOHM-ET OCD HELIX ALPHABET-ET A1A2 / TPI 2947 / MILK +2119 LBS LADYS-MANOR SEA-TURTLE-ET
INOVACAO LINS	ESTANHO TE KUBERA	BEM FEITOR RAPOSO DA CAL
	SALSA LACTAÇÃO: 8.016,00 KG EM 305 DIAS	FB NEFRITA LACTAÇÃO: 9.041,00 KG BEM FEITOR RAPOSO DA CAL TANGO
		4ª Mãe: LAMBADA

Lote  
032



Assista o vídeo do lote

## 18724 FIV LINS

BEZERRA - Nascto: 18/10/2025 - Rgd: EM ANDAMENTO - Rgn: 18724/LINS6983 - GIROLANDO 1/2

S-S-I BG PERFECT PEARCE-ET  
A2A2 / TPI 3049 / MILK +1645 LBS

SIEMERS RENGD PERFECT-ET  
A2A2 / TPI 3084 / MILK +1005 LBS

S-S-I PR RENEGADE-ET  
A1A2 / TPI 3036 / MILK 664 LBS

ADAWAY RIO 2186-ET

SIEMERS LMDA PARIS 27856-ET  
OCD FRANCHISE RIO-ET  
ADAWAY HELIX 1775-ET

MOLI LINS

BRADO LINS  
ALECRIM  
LACTAÇÃO: 4.327,00 KG EM 305 DIAS

MODELO TE DE BRASILIA  
PTA: 486 KG/EMBRAPA/ABCGIL.

PATRIA  
ENCANTADO TE CRUZEIRO  
QUERUBIM STO HUMB.  
LACTAÇÃO: 4.273,00 KG EM 292 DIAS

4ª Mãe: FRANCA S.HUMBERTO

## 18731 FIV LINS

BEZERRA - Nascto: 21/10/2025 - Rgd: EM ANDAMENTO - Rgn: 18731/LINS7123 - GIROLANDO 1/2

S-S-I BG PERFECT PEARCE-ET  
A2A2 / TPI 3049 / MILK +1645 LBS

SIEMERS RENGD PERFECT-ET  
A2A2 / TPI 3084 / MILK +1005 LBS

S-S-I PR RENEGADE-ET  
A1A2 / TPI 3036 / MILK 664 LBS

ADAWAY RIO 2186-ET

SIEMERS LMDA PARIS 27856-ET  
OCD FRANCHISE RIO-ET  
ADAWAY HELIX 1775-ET

PONTA GROSSA

BENETON FIV 2B  
GARBHA LINS  
LACTAÇÃO: 2.846,00 KG EM 284 DIAS

PICASSO FIV 2B  
INCISAO FIV DE BRAS.  
LACTAÇÃO: 10.409,00 KG EM 365 DIAS

RADAR DOS POCOES  
PTA: 814.60 KG/ABCZ/UNESP.

GARBOSA TB

4ª MÃE.: PRUDENCIA DE BRAS

Lote  
033



Assista o vídeo do lote

## 18734 FIV LINS

BEZERRA - Nascto: 24/10/2025 - Rgd: 1898-CW (GC) - Rgn: 18734/LINS7119 - GIROLANDO 1/2

LADYS-MANOR TONE-ET	LADYS-MANOR OUTCOME-ET	SANDY-VALLEY CHALLENGER-ET A1A2 / TPI 2801 / MILK +599 LBS
	LADYS-MANOR ALPHABT TUBA-ET	LADYS-MANOR GRNT OOHM-ET OCD HELIX ALPHABET-ET A1A2 / TPI 2947 / MILK +2119 LBS
		LADYS-MANOR SEA-TURTLE-ET
PALESTRA FIV LINS	BENETON FIV 2B	PICASSO FIV 2B
	JABUTIA LINS LACTAÇÃO: 4.800,00 KG EM 284 DIAS	INCISAO FIV DE BRAS. LACTAÇÃO: 10.409,00 KG EM 365 DIAS

Lote  
034



Assista o vídeo do lote

## 18727 FIV LINS

BEZERRA - Nascto: 20/10/2025 - Rgd: 1902-CW (GC) - Rgn: 18727/LINS6991 - GIROLANDO 1/2

S-S-I BG PERFECT PEARCE-ET  
A2A2 / TPI 3049 / MILK +1645 LBS

SIEMERS RENGD PERFECT-ET  
A2A2 / TPI 3084 / MILK +1005 LBS

S-S-I PR RENEGADE-ET  
A1A2 / TPI 3036 / MILK 664 LBS

ADAWAY RIO 2186-ET

SIEMERS LMDA PARIS 27856-ET

OCD FRANCHISE RIO-ET

ADAWAY HELIX 1775-ET

PALESTRA FIV LINS

BENETON FIV 2B

PICASSO FIV 2B

JABUTIA LINS  
LACTAÇÃO: 4.800,00 KG EM 284 DIAS

INCISAO FIV DE BRAS.

LACTAÇÃO: 10.409,00 KG EM 365 DIAS

Lote  
035

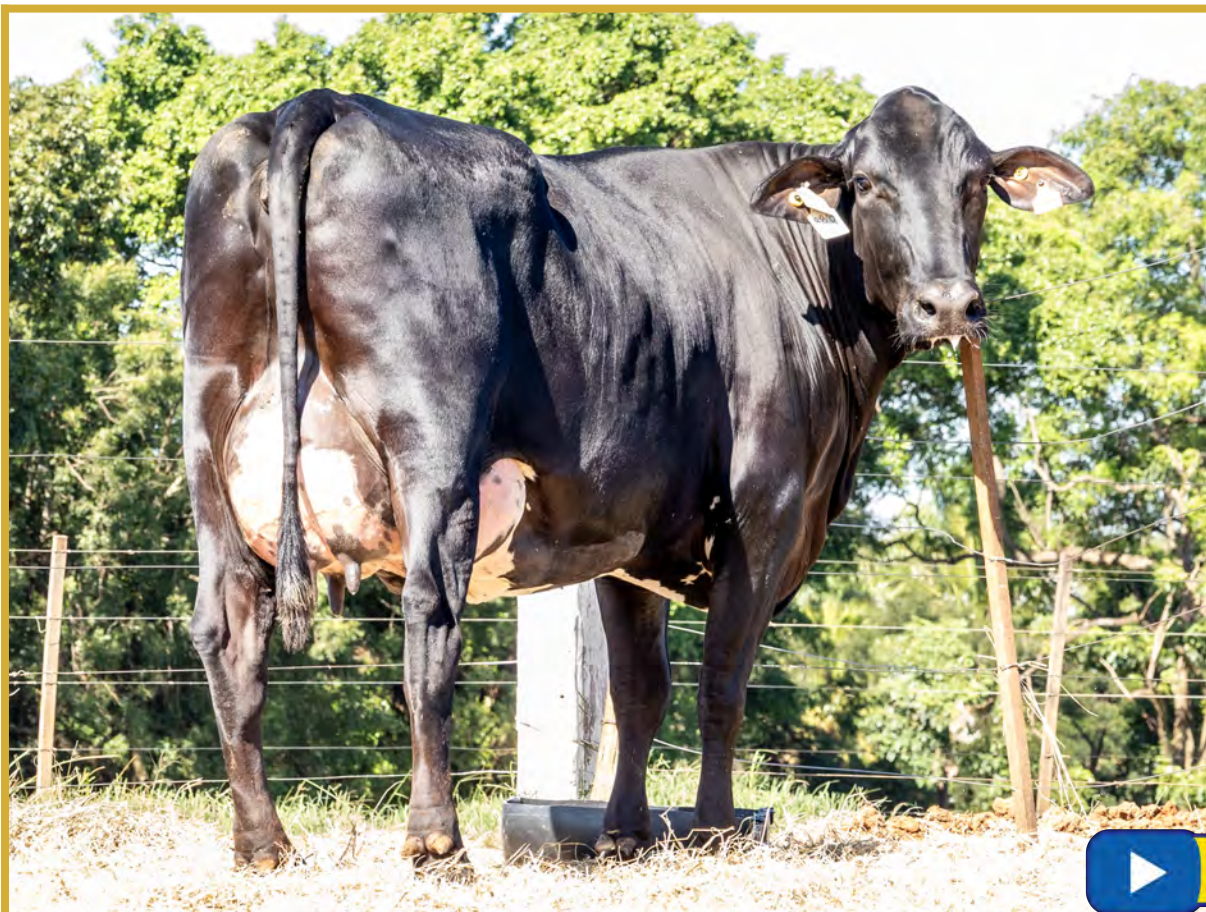

Assista o vídeo do lote

## RBB DONZELA 2 BRASS FIV

VACA - Nascto: 17/09/2022 - Rgd: EM ANDAMENTO - Rgn: 15316/RBB5278 - GIROLANDO 3/4

BLUMENFELD FRAZLD BRASS-ET  
A2A2 / TPI 2806 / MILK 580 LBS

MELARRY JOSUPER FRAZZLED-ET  
A2A2 / TPI 2593 / MILK +711 LBS

UECKER SUPERSIRE JOSUPER-ET

BLUMENFELD 4508 SPR 5054-ET MB87

MELARRY SHOTGLASS FRAZZLE MB85  
AC:365d 15317L 630g 4,11%g 498p 3,25%p

WESTENRADE ALTASPRING-ET

PEACH-STATE HL RACHEL-ET MB85

RBB BALADA 3 PROFIT FIV  
02/02 2X 361 9.489,26 KG  
05/02 2X 323 9.409,09 KG  
LACTAÇÃO OFICIAL:  
23.944,70 KG EM 911 DIAS

S-S-I PARTYROCK PROFIT-ET

S-S-I MAURICE PARTYROCK-ET

S-S-I MOGUL MAHO 8054-ET

GRATA-20 FIV COMAPI

JAGUAR TE DO GAVIAO  
PTA: 727 KG/EMBRAPA/ABCGIL.

GRINALDA KENYO

4ª Mãe: QUEIMADA DOS POCOES

5ª Mãe: LETICIA TE POCOES

6ª Mãe: VANITA DOS POCOES

ULTIMO PARTO EM 20/01/2026 - PRODUCAO APROXIMADA 35.70 Kg  
INSEMINADA 17/04/26 DO SEKITA CASSOL 70823 CAPTAIN (HPB)

Lote  
036



Assista o vídeo do lote

## 17024 LINS

VACA - Nascto: 21/01/2024 - Rgd: 1863-CW (GD) - Rgn: 17024 - GIROLANDO 7/8

S-S-I MONTROSS JEDI-ET  
A1A2 / TPI: 2600 / MILK +1473 LBS

BACON-HILL MONTROSS-ET  
A2A2 / TPI 2349 / MILK +1950 LBS

MOUNTFIELD SSI DCY MOGUL-ET  
A1A2 / TPI 2335 / MILK -186 LBS

UNIQUE-STYLE BOLTON MONEY 2EX93

S-S-I SUPRSIRE MIRI 8679-ET EX90 MB89

SEAGULL-BAY SUPERSIRE-ET

A1A2 / TPI 2330 / MILK +1071 LBS

S-S-I BOOKEM MODESTO 7269-ET MB87

IDEAL I-14 LINS

CAMPEAO LINS

GRELHADA LINS

05/08 3X 243 7.884,51 KG

LACTAÇÃO OFICIAL:

27.037,56 KG EM 1033 DIAS

RIDGE-STAR JAMMER ET

TOSTADA LINS

ULTIMO PARTO EM 07/04/2026 - PRODUCAO APROXIMADA 37.00 Kg

Lote  
037



Assista o vídeo do lote

## SAGRES 17705 FIV LINS

VACA - Nascto: 01/03/2024 - Rgd: 0852-CM (GC) - Rgn: 17705/LINS7068 - GIROLANDO 3/4

OCD PERFECT SOYSAUCE-ET  
A2A2 / TPI 3013 / MILK +759 LBS

SIEMERS RENGD PERFECT-ET  
A2A2 / TPI 3084 / MILK +1005 LBS

S-S-I PR RENEGADE-ET  
A1A2 / TPI 3036 / MILK 664 LBS

OCD LEGACY SOY 52732-ET

SIEMERS LMDA PARIS 27856-ET

PINE-TREE CW LEGACY-ET

OCD RESOLVE SOY 44699-ET

JOGRAL J-578 LINS  
LACTAÇÃO OFICIAL:  
18.443,17 KG EM 526 DIAS

EDG TENACITY-ET

MOUNTFIELD SSI DCY MOGUL-ET  
A1A2 / TPI 2335 / MILK -186 LBS

FRUTA LINS  
LACTAÇÃO: 4.549,00 KG EM 357 DIAS

LISMORE OBSERVER TIGER-ET B+83

MAJOR TE DOS POCOES

AMEIXA TE DE KUBERA  
LACTAÇÃO: 8.360,00 KG

ULTIMO PARTO EM 23/03/2026 - PRODUCAO APROXIMADA 36.70 Kg  
INSEMINADA 01/05/26 DO SEKITA CASSOL 70823 CAPTAIN (HPB)

4ª Mãe: FB NEFRITA  
LACTAÇÃO: 9.041,00 KG  
5ª Mãe: F.B. HIDREMIA  
LACTAÇÃO: 4.035,00 KG  
6ª Mãe: URTICARIA

## SPLASH 17150 FIV LINS

VACA - Nascto: 28/05/2024 - Rgd: 0183-CM (GC) - Rgn: 17150/LINS7254 - GIROLANDO 3/4

OCD PERFECT SOYSAUCE-ET  
A2A2 / TPI 3013 / MILK +759 LBS

SIEMERS RENGD PERFECT-ET  
A2A2 / TPI 3084 / MILK +1005 LBS

S-S-I PR RENEGADE-ET  
A1A2 / TPI 3036 / MILK 664 LBS

OCD LEGACY SOY 52732-ET

SIEMERS LMDA PARIS 27856-ET

PINE-TREE CW LEGACY-ET

OCD RESOLVE SOY 44699-ET

JALAPA J-700 LINS  
05/05 3X 254 9.846,22 KG  
LACTAÇÃO OFICIAL:  
17.704,75 KG EM 474 DIAS

CAMPEAO LINS

\*\*\*\*\*

\*\*\*\*\*

JOIA LINS

S-S-I CAPITAL CORE-ET  
GOIAS LINS

ULTIMO PARTO EM 24/03/2026 - PRODUCAO APROXIMADA 32.60 Kg

Lote  
038



Assista o vídeo do lote

## SACRAMENTO 17141 LINS

VACA - Nascto: 26/05/2024 - Rgd: 1860-CW (GD) - Rgn: 17141 - GIROLANDO 7/8

OCD PERFECT SOYSAUCE-ET  
A2A2 / TPI 3013 / MILK +759 LBS

SIEMERS RENGD PERFECT-ET  
A2A2 / TPI 3084 / MILK +1005 LBS

S-S-I PR RENEGADE-ET  
A1A2 / TPI 3036 / MILK 664 LBS

OCD LEGACY SOY 52732-ET

SIEMERS LMDA PARIS 27856-ET

PINE-TREE CW LEGACY-ET

OCD RESOLVE SOY 44699-ET

HILDA H-135 FIV LINS

MOUNTFIELD SSI DCY MOGUL-ET  
A1A2 / TPI 2335 / MILK -186 LBS

COYNE-FARMS DORCY-ET - MB87  
A1A2 / TPI 2216 / MILK +858 LBS

ACADEMIA LINS

MOUNTFIELD MARSH MAXINE-ET - MB88

ASKEW REECE-ET

PINTURA LINS

ULTIMO PARTO EM 12/03/2026 - PRODUCAO APROXIMADA 34.50 Kg  
INSEMINADA 01/05/26 DO SEKITA CASSOL 70823 CAPTAIN (HPB)

## SABARA 17140 FIV LINS

VACA - Nascto: 26/05/2024 - Rgd: 0182-CM (GC) - Rgn: 17140/LINS7258 - GIROLANDO 3/4

OCD PERFECT SOYSAUCE-ET  
A2A2 / TPI 3013 / MILK +759 LBS

SIEMERS RENGD PERFECT-ET  
A2A2 / TPI 3084 / MILK +1005 LBS

S-S-I PR RENEGADE-ET  
A1A2 / TPI 3036 / MILK 664 LBS

OCD LEGACY SOY 52732-ET

SIEMERS LMDA PARIS 27856-ET

PINE-TREE CW LEGACY-ET

OCD RESOLVE SOY 44699-ET

JALAPA J-700 LINS  
05/05 3X 254 9.846,22 KG  
LACTAÇÃO OFICIAL:  
17.704,75 KG EM 474 DIAS

CAMPEAO LINS

\*\*\*\*

\*\*\*\*

JOIA LINS

S-S-I CAPITAL CORE-ET

GOIAS LINS

ULTIMO PARTO EM 27/03/2026 - PRODUCAO APROXIMADA 38.50 Kg

Lote  
039



Assista o vídeo do lote

## RBB PROSPERA 2 PARFECT FIV

VACA - Nascto: 19/08/2023 - Rgd: 0295-CM (GC) - Rgn: 16448/RBB5748 - GIROLANDO 3/4

SIEMERS RENGD PARFECT-ET A2A2 / TPI 3084 / MILK +1005 LBS	S-S-I PR RENEGADE-ET A1A2 / TPI 3036 / MILK 664 LBS	JALTAOAK
	SIEMERS LMDA PARIS 27856-ET	S-S-I MLNGTN 10398 11588-ET MB85 FARNEAR DELTA-LAMBDA-ET A1A2 / TPI 2907 / MILK +747 LBS SIEMERS DENVER PARIS-ET
RBB CHARMOSA JEDI FIV LACTAÇÃO OFICIAL: 8.583,57 KG EM 358 DIAS	S-S-I MONTROSS JEDI-ET A1A2 / TPI: 2600 / MILK +1473 LBS	BACON-HILL MONTROSS-ET A2A2 / TPI 2349 / MILK +1950 LBS S-S-I SUPRSIRE MIRI 8679-ET EX90 MB89
	GRATA-19 FIV COMAPI	JAGUAR TE DO GAVIAO PTA: 727 KG/EMBRAPA/ABCGIL. GRINALDA KENYO

PRENHEZ POS 08/08/25 DO EXCLUSIVE COM PREVISAO PARA 07/05/2026

4ª Mãe: QUEIMADA DOS POCOES

## 17222 LINS

VACA - Nascto: 17/08/2024 - Rgd: SEM REGISTRO - Rgn: 17222 - GIROLANDO 3/4

PEAK PLAYBACK-ET A1A2 / TPI 3202 / MILK +1090 LBS	PINE-TREE-I PURSUIT A1A2 / TPI 3045 / MILK +964 LBS	SILVERRIDGE V IMAX PINE-TREE 9882 PROF 7019-ET
	AURORA STARGAZE-ET	BLUMENFELD JEDI REASON-ET AURORA DELTA 16891
MANTEIGA 12538	RIVERDOWN INCREDIBULL RED A1A1 / TPI 2110	OCD MCCUTCHEN DRESSER-ET CHERRY CREST THATS NEAT MB87
	HUMIL H-652 LINS	CHARMOSO LINS DESPERTADA
		4ª MÃE.: DORMINHOCA LACTAÇÃO: 5.691,00 KG EM 322 DIAS
		5ª MÃE.: SONECA STO. HUMBERTO LACTAÇÃO: 4.589,00 KG EM 391 DIAS
		6ª MÃE.: DESPERTADA S.HUMB.

ULTIMO PARTO EM 22/04/2026 - PRODUCAO APROXIMADA 27.50 Kg

Lote  
040



Assista o vídeo do lote

## RBB TRADICIONAL 2 BEEMER FIV

VACA - Nascto: 06/10/2020 - Rgd: 0248-BZ (GC) - Rgn: 13195/RBB4055 - GIROLANDO 3/4

POL BUTTE MC BEEMER-ET

DE-SU BKM MCCUTCHEN 1174-ET MB88  
A1A2 / TPI: 2202 / MILK +230 LBS

DE-SU 521 BOOKEM-ET - MB86

SULLY SHOTTLE MAY-TW 3EX91

BUTZ-BUTLER GOLD BANNER-ET MB88

BRAEDALE GOLDWYN - B+84

REGANCREST BRASILIA-ET 2EX92

RBB FARAH CARNIVAL  
LACTAÇÃO OFICIAL:  
11.805,89 KG EM 520 DIAS

SHEMA CARNIVAL-ET

LONG-LANGS OMAN OMAN-ET - MB85

COURTTLANE-UR CHASSITY EX90

PETALA 4 FIV COMAPI

JAGUAR TE DO GAVIAO  
PTA: 727 KG/EMBRAPA/ABCGIL.

GARDENIA SILVANIA

4ª Mãe: COMENDA TE SILVANIA  
LACTAÇÃO: 10.202,00 KG

5ª Mãe: GARBHA DOS POCOES

6ª Mãe: CURGI DOS POCOES

ULTIMO PARTO EM 04/04/2026 - PRODUCAO APROXIMADA 40.50 Kg  
LACTAÇÃO OFICIAL: 7.392,48 KG EM 230 DIAS

Lote  
041



Assista o vídeo do lote

## TRAMPOLIM 18019 FIV LINS

NOVILHA - Nascto: 23/01/2025 - Rgd: 1872-CW (GC) - Rgn: 18019/LINS7078 - GIROLANDO 3/4

LADYS-MANOR O TAMBORINE-ET	LADYS-MANOR OUTCOME-ET	SANDY-VALLEY CHALLENGER-ET A1A2 / TPI 2801 / MILK +599 LBS
		LADYS-MANOR GRNT OOHM-ET
	LADYS-MANOR ALPHABT TUBA-ET	OCD HELIX ALPHABET-ET A1A2 / TPI 2947 / MILK +2119 LBS
		LADYS-MANOR SEA-TURTLE-ET
JALAPA J-700 LINS 05/05 3X 254 9.846,22 KG LACTAÇÃO OFICIAL: 17.704,75 KG EM 474 DIAS	CAMPEAO LINS	****
		****
	JOIA LINS	S-S-I CAPITAL CORE-ET
		GOIAS LINS

PRENHEZ POS 12/03/26 DO GENOSOURCE SWEET DREAMS -ET (HPB) (SEXADO) COM PREVISAO PARA 09/12/2026

Lote  
042



Assista o vídeo do lote

## SIMONETTA 17009 FIV LINS

NOVILHA - Nascto: 11/01/2024 - Rgd: 0184-CM (GC) - Rgn: 17009/LINS7126 - GIROLANDO 3/4

LARCREST CAPTIVATING-ET  
A2A2 / TPI 2897 / MILK 663 LBS

S-S-I BG FRZZLD RIVETING-ET

MELARRY JOSUPER FRAZZLED-ET  
A2A2 / TPI 2593 / MILK +711 LBS  
S-S-I PROFIT 10668 11643-ET

LARCREST CIA-ET

PEAK HOTLINE-ET

LARCREST OCT FEST 3136-ET

BARBIE FIV LINS

PINE-TREE JUICY JINN-ET

CO-OP AARDEMA JUICY-ET

PINE-TREE 6543 JEDI 7079-ET

BONECA  
LACTAÇÃO: 4.194,00 KG 264 DIAS

C.A.EVEREST  
PTA: 291 KG/EMBRAPA/ABCGIL.

SONECA STO. HUMBERTO  
LACTAÇÃO: 4.589,00 KG EM 391 DIAS

4ª Mãe: DESPERTADA S.HUMB.

5ª Mãe: ALVORADA

PRENHEZ POS 11/11/25 DO DISCOVERY LINS COM PREVISAO PARA 10/08/2026

Lote  
043



Assista o vídeo do lote

## 17113 LINS

NOVILHA - Nascto: 17/03/2024 - Rgd: 0853-CM (GD) - Rgn: 17113 - GIROLANDO 7/8

S-S-I RIVETING THANOS-ET A2A2 / TPI 2806 / MILK +1523 LBS	S-S-I BG FRZZLD RIVETING-ET	MELARRY JOSUPER FRAZZLED-ET A2A2 / TPI 2593 / MILK +711 LBS
	SEAGULL-BAY AN ALEXANDRA-ET B+83	S-S-I PROFIT 10668 11643-ET
		TRIPLECROWN JW MATTERS-ET
		NO-FLA STOIC ANNE 40873-ET
MAREZIA FIV LINS 01/09 3X 204 6.049,84 KG 02/09 3X 258 7.366,53 KG LACTAÇÃO OFICIAL: 13.416,37 KG EM 462 DIAS	PINE-TREE JUICY JINN-ET	CO-OP AARDEMA JUICY-ET
	FISGADA FIV LINS LACTAÇÃO OFICIAL: 12.109,13 KG EM 348 DIAS	PINE-TREE 6543 JEDI 7079-ET
		MR MILLION MEGA-MAN-ET
		ESTRELA
		4ª Mãe: ODISSEIA SANTO HUMBERTO
		5ª Mãe: CAPELA SANTO HUMBERTO

PRENHEZ POS 24/08/25 DO DELICIOUS GOPHER -ET (HPB) (SEXADO) COM PREVISAO PARA 23/05/2026

## SALINA 17144 FIV LINS

NOVILHA - Nascto: 27/05/2024 - Rgd: 0181-CM (GC) - Rgn: 17144/LINS7260 - GIROLANDO 3/4

OCD PERFECT SOYSAUCE-ET A2A2 / TPI 3013 / MILK +759 LBS	SIEMERS RENGD PERFECT-ET A2A2 / TPI 3084 / MILK +1005 LBS	S-S-I PR RENEGADE-ET A1A2 / TPI 3036 / MILK 664 LBS
	OCD LEGACY SOY 52732-ET	SIEMERS LMDA PARIS 27856-ET
		PINE-TREE CW LEGACY-ET
		OCD RESOLVE SOY 44699-ET
JALAPA J-700 LINS 05/05 3X 254 9.846,22 KG LACTAÇÃO OFICIAL: 17.704,75 KG EM 474 DIAS	CAMPEAO LINS	*****
	JOIA LINS	*****
		S-S-I CAPITAL CORE-ET
		GOIAS LINS

ULTIMO PARTO EM 04/05/2026 - EM ALEITAMENTO

Lote  
044



Assista o vídeo do lote

## 18002 LINS

NOVILHA - Nascto: 04/01/2025 - Rgd: 1884-CW (GD) - Rgn: 18002 - GIROLANDO 3/4

S-S-I FANECA HALL & OATS-ET	BADGER SSI LUCIA FANECA-ET	DE-SU SYR ST LUCIA 14199-ET
	S-S-I LEGACY 8672 10564-ET	S-S-I BG 9494 15395-ET
P-720 LINS (15720)	LINS UNO BOTEÇO-FIV	AMIGHETTI NUMERO UNO ET
		LOOKOUT PESCE SYMPATICO BELL-MB85 02/02 2X 365 13074 427 3,26 418 3,19 AC:643d 21238L 727g 3,42%g 712p 3,35%p
	JURITI J536 LINS	SIGNO 2B
		DONDOCA LINS
		4ª Mãe: DAMA
		5ª Mãe: NOIVA STO.HUMBERTO

PRENHEZ POS 20/02/26 DO DELTA FLOOD P (HPB) COM PREVISAO PARA 19/11/2026

## 17183 LINS

NOVILHA - Nascto: 16/07/2024 - Rgd: 1883-CW (GD) - Rgn: 17183 - GIROLANDO 3/4

PEAK PLAYBACK-ET A1A2 / TPI 3202 / MILK +1090 LBS	PINE-TREE-I PURSUIT A1A2 / TPI 3045 / MILK +964 LBS	SILVERRIDGE V IMAX
	AURORA STARGAZE-ET	PINE-TREE 9882 PROF 7019-ET
NOROADA 13565 LINS	PEAK ALTAVELVET-ET	BLUMENFELD JEDI REASON-ET
	HAREM H-271 LINS	AURORA DELTA 16891
		PEAK HOTLINE-ET
		PEAK EXOTIC DANCER-ET

PRENHEZ POS 06/01/26 DO DISCOVERY LINS COM PREVISAO PARA 05/10/2026

Lote  
045



Assista o vídeo do lote

## 17074 LINS

NOVILHA - Nascto: 17/02/2024 - Rgd: 0162-CM (GD) - Rgn: 17074 - GIROLANDO 3/4

LINS UNO BOTEÇO-FIV	AMIGHETTI NUMERO UNO ET	LONG-LANGS OMAN OMAN-ET - MB85
	LOOKOUT PESCE SYMPATICO BELL-MB85 02/02 2X 365 13074 427 3,26 418 3,19 AC:643d 21238L 727g 3,42%g 712p 3,35%p	AMIGHETTI SHOTTLE AVE MB88
14772 LINS	PLAIN-KNOLL JEDI FLYER-ET	DYMENTHOLM S SYMPATICO
	MARGARINA LINS	REGANCREST MB BREYELL-ET MB87 02/03 2X 365 14459 451 3,11 450 3,11 AC:714d 28750L 933g 3,24%g 900p 3,13%p
		S-S-I MONTROSS JEDI-ET A1A2 / TPI: 2600 / MILK +1473 LBS S-S-I UNO MARA 8395-ET MB86

PRENHEZ POS 11/11/25 DO DISCOVERY LINS COM PREVISAO PARA 10/08/2026

## 17165 LINS

NOVILHA - Nascto: 07/06/2024 - Rgd: 1885-CW (GD) - Rgn: 17165 - GIROLANDO 3/4

HY-JO-DE S-S-I ALBERTO-ET A2A2 / TPI 2504 / MILK +72 LBS	CLEAR-ECHO JED JARED 745-ET	S-S-I MONTROSS JEDI-ET A1A2 / TPI: 2600 / MILK +1473 LBS
	HY-JO-DE MODESTY MADDIE-ET	CLEAR-ECHO KINGBOY 3319-ET MB88
MEDALHA LINS LACTAÇÃO OFICIAL: 6.540,91 KG EM 236 DIAS		BACON-HILL PETY MODESTY-ET A1A2 / TPI: 2396
		HY-JO-DE GAMBLER LORRIE-ET

PRENHEZ POS 27/10/25 DO DISCOVERY LINS COM PREVISAO PARA 26/07/2026

Lote  
046



Assista o vídeo do lote

## PILAR LINS

VACA - Nascto: 15/02/2022 - Rgd: 1866-CW (GC) - Rgn: 15703/LINS6561 - GIROLANDO 3/4

FOUR-CAL RODEO-ET

PROGENESIS HARMONY

COGENT SUPERSHOT

VIEW-HOME KBOY ROCKSTAR-ET MB87

COOKIECUTTER AOAK HAWAII-ET

MORNINGVIEW MCC KINGBOY-ET

TPI: 2312 / MILK +905

VIEW-HOME MRDIAN IOWA-ET MB86

AC:365d 16194L 609g 3,76%g 498p 3,08%p

NANTES N-577 LINS

ULTIMO PARTO EM 26/02/2026 - PRODUCAO APROXIMADA 57.20 Kg  
INSEMINADA 17/04/26 DO SEKITA CASSOL 70823 CAPTAIN (HPB)

## JOIA LINS

VACA - Nascto: 10/05/2022 - Rgd: 2385-CH (GD) - Rgn: 15269 - GIROLANDO 3/4

S-S-I CAPITAL CORE-ET

NO-FLA CAPITAL 45499-ET

DE-SU FERDINAND 12489-ET

S-S-I LEGENDARY 673 8044-ET

NO-FLA STOIC EMILY 40151-ET

WELCOME LEGENDARY 2870-ET

PLAIN-KNOLL KINGBOY 673-ET

GOIAS LINS

ULTIMO PARTO EM 15/03/2026 - PRODUCAO APROXIMADA 62.40 Kg

Lote  
047



Assista o vídeo do lote

## 0-235 LINS

VACA - Nascto: 19/11/2021 - Rgd: 0806-CK (GD) - Rgn: 14235 - GIROLANDO 3/4

LINS ALTABARK DINAMICO	PINE-TREE ALTABARK-ET	PINE-TREE ALTAOAK-ET2
	LINS CLARA-FIV	PINE-TREE PLANET MARICA-ET MB86 SULLY HART MERIDIAN-ET POITARA CLARA WINDBROOK AC:310d 7235L 237g 3,28%g 266p 3,68%p R.CAMP BEZ.S XLVII EXPO BARBACENA 2014 MG
HALTEROFILIA 7252		

ULTIMO PARTO EM 13/02/2026 - PRODUCAO APROXIMADA 37.00 Kg  
INSEMINADA 17/04/26 DO SEKITA CASSOL 70823 CAPTAIN (HPB)

## 14220 LINS

VACA - Nascto: 25/10/2021 - Rgd: 1862-CW (GD) - Rgn: 14220 - GIROLANDO 3/4

OCD JARED DELIVER-ET A1A2 / TPI 2517 / MILK +998 LBS	CLEAR-ECHO JED JARED 745-ET	S-S-I MONTROSS JEDI-ET A1A2 / TPI: 2600 / MILK +1473 LBS CLEAR-ECHO KINGBOY 3319-ET MB88 BACON-HILL PETY MODESTY-ET A1A2 / TPI: 2396 VIEW-HOME MRDIAN IOWA-ET MB86 AC:365d 16194L 609g 3,76%g 498p 3,08%p
	BGP MODESTY DEBUQUE-ET	
JOIA J-501 LINS 03/03 2X 305 5.046,40 KG 05/06 3X 170 6.512,89 KG LACTAÇÃO OFICIAL: 23.068,26 KG EM 1027 DIAS	LINS STORM CASTELO	BOCAINA STORM ZUBEE RONDON-TE LINS JUDIA POITARA ANDRE GOLDWYN-TE COLORIDA LINS
	GELATINA LINS	

ULTIMO PARTO EM 12/02/2026 - PRODUCAO APROXIMADA 51.10 Kg  
PRENHEZ POS 03/04/26 DO DELTA ECONOMY ET (HPB) COM PREVISAO PARA 13/01/2027

Lote  
048



Assista o vídeo do lote

## AGRO CAPIM BRANCO 3357

VACA - Nascto: 26/08/2023 - Rgd: HOBRAF184949 - Rgn: 16276 - HOLANDÊS 31/32-PCOD

DENOVO 14854 SLINGER-ET  
A2A2 / TPI 2795 / MILK +1289 LBS

MELARRY JOSUPER FRAZZLED-ET  
A2A2 / TPI 2593 / MILK +711 LBS

UECKER SUPERSIRE JOSUPER-ET

MELARRY SHOTGLASS FRAZZLE MB85  
AC:365d 15317L 630g 4,11%g 498p 3,25%p

SPEEK-NJ JEDI SPIRIT-ET

S-S-I MONTROSS JEDI-ET  
A1A2 / TPI: 2600 / MILK +1473 LBS

FARNEAR TANGO STINGRAY

3156 DA CAPIM BRANCO

CO-OP YODER GHOST-ET

WOODCREST MOGUL YODER-ET  
A2A2 / TPI 2632 / MILK -247 LBS

CO-OP ROBUST GALINA 6447-ET MB85

\*\*\*\*\*

ULTIMO PARTO EM 21/01/2026 - PRODUCAO APROXIMADA 43.80 Kg  
INSEMINADA 17/04/26 DO SEKITA CASSOL 70823 CAPTAIN (HPB)

## 16978 DA PALMA

VACA - Nascto: 04/11/2022 - Rgd: 4373-CI (GD) - Rgn: 16978 - GIROLANDO 3/4

S-S-I RIVETING THANOS-ET  
A2A2 / TPI 2806 / MILK +1523 LBS

S-S-I BG FRZZLD RIVETING-ET

MELARRY JOSUPER FRAZZLED-ET  
A2A2 / TPI 2593 / MILK +711 LBS

S-S-I PROFIT 10668 11643-ET

SEAGULL-BAY AN ALEXANDRA-ET B+83

TRIPLECROWN JW MATTERS-ET

NO-FLA STOIC ANNE 40873-ET

PALMA LINS

ULTIMO PARTO EM 11/03/2026 - PRODUCAO APROXIMADA 34.60 Kg  
INSEMINADA 01/05/26 DO SEKITA CASSOL 70823 CAPTAIN (HPB)

Lote  
049



Assista o vídeo do lote

## 9952 DO CANTO PORTO

VACA - Nascto: 17/11/2023 - Rgd: 8029-CP (GD) - Rgn: 16412 - GIROLANDO 7/8

BLUMENFELD FRAZLD BRASS-ET  
A2A2 / TPI 2806 / MILK 580 LBS

MELARRY JOSUPER FRAZZLED-ET  
A2A2 / TPI 2593 / MILK +711 LBS

UECKER SUPERSIRE JOSUPER-ET

MELARRY SHOTGLASS FRAZZLE MB85  
AC:365d 15317L 630g 4,11%g 498p 3,25%p

BLUMENFELD 4508 SPR 5054-ET MB87

WESTENRADE ALTASPRING-ET

PEACH-STATE HL RACHEL-ET MB85

\*\*\*\*

ULTIMO PARTO EM 02/11/2025 - PRODUCAO APROXIMADA 29.00 Kg  
INSEMINADA 03/04/26 DO DELTA ECONOMY ET (HPB)

## 17087 LINS

VACA - Nascto: 04/04/2024 - Rgd: 1867-CW (GD) - Rgn: 17087 - GIROLANDO 7/8

S-S-I RIVETING THANOS-ET  
A2A2 / TPI 2806 / MILK +1523 LBS

S-S-I BG FRZZLD RIVETING-ET

MELARRY JOSUPER FRAZZLED-ET  
A2A2 / TPI 2593 / MILK +711 LBS

S-S-I PROFIT 10668 11643-ET

SEAGULL-BAY AN ALEXANDRA-ET B+83

TRIPLECROWN JW MATTERS-ET

NO-FLA STOIC ANNE 40873-ET

OTRERA FIV LINS  
01/08 3X 353 12.689,73 KG  
03/01 3X 344 15.221,69 KG  
LACTAÇÃO OFICIAL:  
27.911,42 KG EM 697 DIAS

PINE-TREE JUICY JINN-ET  
HIPOLITA H-191 LINS  
02/08 3X 344 10.358,95 KG  
04/04 3X 502 17.390,27 KG  
LACTAÇÃO OFICIAL:  
27.749,22 KG EM 846 DIAS

CO-OP AARDEMA JUICY-ET  
PINE-TREE 6543 JEDI 7079-ET

LADYS-MANOR WILDMAN ET B+82

DANARINA  
LACTAÇÃO: 5.226,00 KG EM 362 DIAS

4ª Mãe: GINGA  
LACTAÇÃO: 4.989,00 KG EM 394 DIAS  
5ª Mãe: BACANA

ULTIMO PARTO EM 05/04/2026 - PRODUCAO APROXIMADA 33.00 Kg

Lote  
050



Assista o vídeo do lote

## 16963 DA PALMA

VACA - Nascto: 30/01/2023 - Rgd: 4154-CI (GD) - Rgn: 16963 - GIROLANDO 3/4

S-S-I RIVETING THANOS-ET  
A2A2 / TPI 2806 / MILK +1523 LBS

S-S-I BG FRZZLD RIVETING-ET

SEAGULL-BAY AN ALEXANDRA-ET B+83

MELARRY JOSUPER FRAZZLED-ET  
A2A2 / TPI 2593 / MILK +711 LBS

S-S-I PROFIT 10668 11643-ET

TRIPLECROWN JW MATTERS-ET

NO-FLA STOIC ANNE 40873-ET

PALMA LINS

ULTIMO PARTO EM 27/03/2026 - PRODUCAO APROXIMADA 42.20 Kg

Lote  
051



Assista o vídeo do lote

## ESTEIRA LINS

VACA - Nascto: 10/07/2022 - Rgd: 2365-CH (GD) - Rgn: 15285 - GIROLANDO 7/8

LINS ALTABARK DINAMICO

PINE-TREE ALTABARK-ET

PINE-TREE ALTAOAK-ET2

PINE-TREE PLANET MARICA-ET MB86

LINS CLARA-FIV

SULLY HART MERIDIAN-ET

POITARA CLARA WINDBROOK

AC:310d 7235L 237g 3,28%g 266p 3,68%p  
R.CAMP BEZ.S XLVII EXPO BARBACENA 2014  
MG

GOIANIA LINS

ULTIMO PARTO EM 31/12/2025 - PRODUCAO APROXIMADA 37.80 Kg  
INSEMINADA 01/05/26 DO SEKITA CASSOL 70823 CAPTAIN (HPB)

Lote  
052



Assista o vídeo do lote

## SOMA 17258 FIV LINS

NOVILHA - Nascto: 21/10/2024 - Rgd: 1871-CW (GC) - Rgn: 17258/LINS7230 - GIROLANDO 1/2

S-S-I BG PERFECT PEARCE-ET  
A2A2 / TPI 3049 / MILK +1645 LBS

SIEMERS RENGD PERFECT-ET  
A2A2 / TPI 3084 / MILK +1005 LBS

S-S-I PR RENEGADE-ET  
A1A2 / TPI 3036 / MILK 664 LBS

ADAWAY RIO 2186-ET

SIEMERS LMDA PARIS 27856-ET

OCD FRANCHISE RIO-ET

ADAWAY HELIX 1775-ET

PALESTRA FIV LINS

BENETON FIV 2B

PICASSO FIV 2B

JABUTIA LINS  
LACTAÇÃO: 4.800,00 KG EM 284 DIAS

INCISAO FIV DE BRAS.

LACTAÇÃO: 10.409,00 KG EM 365 DIAS

PRENHEZ POS 15/01/26 DO LINS SUPERSIRE JEDI ECLIPSE (HPB) COM PREVISAO PARA 14/10/2026

## 17718 LINS

NOVILHA - Nascto: 16/11/2024 - Rgd: SEM REGISTRO - Rgn: 17718 - INDOLANDO 1/2

OCD RENEGADE DMAC-ET

S-S-I PR RENEGADE-ET  
A1A2 / TPI 3036 / MILK 664 LBS

JALTAOAK

S-S-I MLNGTN 10398 11588-ET MB85

PEAK DAHLIA-ET

DG CHARLEY

PEAK EXOTIC DANCER-ET

DANCA LINS

HIT 55

EBANO

DILMA LINS

ABUNA

PRENHEZ POS 18/01/26 DO LINS SUPERSIRE JEDI ECLIPSE (HPB) COM PREVISAO PARA 17/10/2026

Lote  
053



Assista o vídeo do lote

## 17337 LINS

NOVILHA - Nascto: 01/01/2024 - Rgd: 1881-CW (GD) - Rgn: 17337 - GIROLANDO 1/2

OCD JARED DELIVER-ET A1A2 / TPI 2517 / MILK +998 LBS	CLEAR-ECHO JED JARED 745-ET	S-S-I MONTROSS JEDI-ET A1A2 / TPI: 2600 / MILK +1473 LBS
	BGP MODESTY DEBUQUE-ET	CLEAR-ECHO KINGBOY 3319-ET MB88 BACON-HILL PETY MODESTY-ET A1A2 / TPI: 2396
INCIDENCIA LINS		VIEW-HOME MRDIAN IOWA-ET MB86 AC:365d 16194L 609g 3,76%g 498p 3,08%p

PRENHEZ POS 10/02/26 DO EXODO 91 LINS COM PREVISAO PARA 09/11/2026

## 17331 LINS

NOVILHA - Nascto: 10/02/2024 - Rgd: 1879-CW (GD) - Rgn: 17331 - GIROLANDO 1/2

PROGENESIS MAILBOX	SILVERRIDGE V IMAX	WESTENRADE ALTASPRING-ET SILVERRIDGE V MOGUL EVON MB87
	PROGENESIS MODESTY MADRID MB85	BACON-HILL PETY MODESTY-ET A1A2 / TPI: 2396 PEAK BOMBERO MAXIMA-ET B+83
SOLUCAO LINS		

PRENHEZ POS 01/01/26 DO LINS SUPERSIRE JEDI ECLIPSE (HPB) COM PREVISAO PARA 30/09/2026

## 17333 LINS

NOVILHA - Nascto: 15/03/2024 - Rgd: 1877-CW (GD) - Rgn: 17333 - GIROLANDO 1/2

PROGENESIS MAILBOX	SILVERRIDGE V IMAX	WESTENRADE ALTASPRING-ET SILVERRIDGE V MOGUL EVON MB87
	PROGENESIS MODESTY MADRID MB85	BACON-HILL PETY MODESTY-ET A1A2 / TPI: 2396 PEAK BOMBERO MAXIMA-ET B+83
LAGOSTINHA LINS		

PRENHEZ POS 18/02/26 DO EXODO 91 LINS COM PREVISAO PARA 17/11/2026

Lote  
054



Assista o vídeo do lote

## SONATA 17269 FIV LINS

NOVILHA - Nascto: 30/10/2024 - Rgd: AGUARDANDO DNA - Rgn: 17269/LINS7235 - GIROLANDO 1/2

OCD PERFECT SOYSAUCE-ET  
A2A2 / TPI 3013 / MILK +759 LBS

SIEMERS RENGD PERFECT-ET  
A2A2 / TPI 3084 / MILK +1005 LBS

S-S-1 PR RENEGADE-ET  
A1A2 / TPI 3036 / MILK 664 LBS

OCD LEGACY SOY 52732-ET

SIEMERS LMDA PARIS 27856-ET

PINE-TREE CW LEGACY-ET

OCD RESOLVE SOY 44699-ET

LOUCURA LINS

ENERGETICO FIV GAM

RADAR DOS POCOES  
PTA: 814.60 KG/ABCZ/UNESP.

PARAIBA LINS

AMETISTA DA SILVANIA

GABINETE SILVANIA

HELO LINS

4ª MÃE.: HELENA

5ª MÃE.: CATIRA

PRENHEZ POS 01/02/26 DO LINS SUPERSIRE JEDI ECLIPSE (HPB) COM PREVISAO PARA 31/10/2026

# CONTINUAÇÃO DO LOTE 54

## SOZINHA 17154 LINS

NOVILHA - Nascto: 29/05/2024 - Rgd: AGUARDANDO DNA - Rgn: 17154/LINS7095 - GIROLANDO 1/2

EZIO FIV CABO VERDE	GENGIS KHAN DE BRASILIA PTA: 807 KG/EMBRAPA/ABCGIL.	C.A.SANSAO PTA: 718 KG/EMBRAPA/ABCGIL.
		SETIBA DE BRASILIA LACTAÇÃO: 18.206,00 KG
INOVACAO LINS	BRUNA FIV CABO VERDE LACTAÇÃO: 13.117,00 KG	JAGUAR TE DO GAVIAO PTA: 727 KG/EMBRAPA/ABCGIL.
		PAINEIRA DA CAL LACTAÇÃO: 7.708,00 KG
	ESTANHO TE KUBERA	BEM FEITOR RAPOSO DA CAL
	SALSA LACTAÇÃO: 8.016,00 KG EM 305 DIAS	FB NEFRITA LACTAÇÃO: 9.041,00 KG
		BEM FEITOR RAPOSO DA CAL
		TANGO

4ª MÃE.: LAMBADA

PRENHEZ POS 05/09/25 DO DELICIOUS GOPHER -ET (HPB) (SEXADO) COM PREVISAO PARA 04/06/2026

## SAFIRA 17260 FIV LINS

NOVILHA - Nascto: 23/10/2024 - Rgd: 1876-CW (GC) - Rgn: 17260/LINS7231 - GIROLANDO 1/2

S-S-I BG PERFECT PEARCE-ET A2A2 / TPI 3049 / MILK +1645 LBS	SIEMERS RENGD PERFECT-ET A2A2 / TPI 3084 / MILK +1005 LBS	S-S-I PR RENEGADE-ET A1A2 / TPI 3036 / MILK 664 LBS
		SIEMERS LMDA PARIS 27856-ET
PIMENTA FIV LINS	ADAWAY RIO 2186-ET	OCD FRANCHISE RIO-ET
		ADAWAY HELIX 1775-ET
	BENETON FIV 2B	PICASSO FIV 2B
	JABUTIA LINS LACTAÇÃO: 4.800,00 KG EM 284 DIAS	INCISAO FIV DE BRAS. LACTAÇÃO: 10.409,00 KG EM 365 DIAS

PRENHEZ POS 28/01/26 DO LINS SUPERSIRE JEDI ECLIPSE (HPB) COM PREVISAO PARA 27/10/2026

Lote  
055



Assista o vídeo do lote

## 18015 LINS

NOVILHA - Nascto: 20/01/2025 - Rgd: 1875-CW (GD) - Rgn: 18015 - GIROLANDO 1/2

CHARMOSO LINS	CASPER TE KUBERA	C.A.SANSAO PTA: 718 KG/EMBRAPA/ABCGIL.
	FORMOSA S. HUMBERTO	OVACAO DE BRASILIA ASSUNTO SANTO HUMBERTO ALDEIA S.HUMBERTO
15188 LINS	HY-JO-DE S-S-I ALBERTO-ET A2A2 / TPI 2504 / MILK +72 LBS	CLEAR-ECHO JED JARED 745-ET HY-JO-DE MODESTY MADDIE-ET
	HOLANDA H-600 FIV LINS 02/02 2X 296 6773.83 KG 02/09 2X 239 10090.32 KG 03/08 3X 349 13.543,78 KG LACTAÇÃO OFICIAL: 40.935,44 KG EM 1112 DIAS	VAL-BISSON DOORMAN A2A2 / TPI: 2214 DESPERTADA
		4ª MÃE.: DORMINHOCA LACTAÇÃO: 5.691,00 KG EM 322 DIAS
		5ª MÃE.: SONECA STO. HUMBERTO LACTAÇÃO: 4.589,00 KG EM 391 DIAS
		6ª MÃE.: DESPERTADA S.HUMB.

PRENHEZ POS 26/03/26 DO DELTA ECONOMY ET (HPB) COM PREVISAO PARA 23/12/2026

# CONTINUAÇÃO DO LOTE 55

## TURBANTE 18023 LINS

NOVILHA - Nascto: 27/01/2025 - Rgd: EM ANDAMENTO - Rgn: 18023/LINS7082 - GIROLANDO

LADYS-MANOR O TAMBORINE-ET	LADYS-MANOR OUTCOME-ET	SANDY-VALLEY CHALLENGER-ET A1A2 / TPI 2801 / MILK +599 LBS
	LADYS-MANOR ALPHABT TUBA-ET	LADYS-MANOR GRNT OOHM-ET
		OCD HELIX ALPHABET-ET A1A2 / TPI 2947 / MILK +2119 LBS
HILEA LINS	FACHO TE KUBERA	LADYS-MANOR SEA-TURTLE-ET
		BARBANTE TE KUBERA
	ROCA LINS	FB NEFRITA LACTAÇÃO: 9.041,00 KG
		INTEGRAL S.HUMBERTO
		PALHADA

PRENHEZ POS 26/03/26 DO DELTA ECONOMY ET (HPB) COM PREVISAO PARA 23/12/2026

## TROPICAL 18007 LINS

NOVILHA - Nascto: 15/01/2025 - Rgd: EM ANDAMENTO - Rgn: 18007/LINS7096 - GIROLANDO

LADYS-MANOR O TAMBORINE-ET	LADYS-MANOR OUTCOME-ET	SANDY-VALLEY CHALLENGER-ET A1A2 / TPI 2801 / MILK +599 LBS
	LADYS-MANOR ALPHABT TUBA-ET	LADYS-MANOR GRNT OOHM-ET
		OCD HELIX ALPHABET-ET A1A2 / TPI 2947 / MILK +2119 LBS
HILEA LINS	FACHO TE KUBERA	LADYS-MANOR SEA-TURTLE-ET
		BARBANTE TE KUBERA
	ROCA LINS	FB NEFRITA LACTAÇÃO: 9.041,00 KG
		INTEGRAL S.HUMBERTO
		PALHADA

PRENHEZ POS 26/03/26 DO DELTA ECONOMY ET (HPB) COM PREVISAO PARA 23/12/2026

Lote  
056



Assista o vídeo do lote

## ARROIO LINS 174

TOURINHO - Nascto: 20/01/2025 - Rgd: SEM REGISTRO - Rgn: 174 - HOLANDÊS

S-S-I FANECA HALL & OATS-ET	BADGER SSI LUCIA FANECA-ET	DE-SU SYR ST LUCIA 14199-ET
		S-S-I BG 9494 15395-ET
LINS O-19 (1419) LACTAÇÃO: 10.800,00 KG EM 305 DIAS	S-S-I LEGACY 8672 10564-ET	PINE-TREE CW LEGACY-ET
		S-S-I GOMES 7273 8672-ET
	PEAK ALTAAMULET-ET A2A2 / TPI: 2583 / MILK +1657 LBS	UECKER SUPERSIRE JOSUPER-ET
		OCD MOGUL ABRACADABRA-ET MB88
	IMIGRANTE J-181 LINS	BLUE-HORIZON ALTAPLANO-ET
		CATITA F-159 LINS
		4ª MÃE.: TETEIA 119 LINS

Lote  
057



Assista o vídeo do lote

## RAGAZO LINS 189

TOURINHO - Nascto: 05/03/2025 - Rgd: SEM REGISTRO - Rgn: 189 - GIROLANDO 7/8

S-S-I LARSACRES G STRATA-ET A2A2 / TPI 3156 / MILK +859 LBS	RMD-DOTTERER SSI GAMEDAY-ET A1A2 / TPI 3163 / MILK +1209 LBS	A-S-CANNON FRZZLD BIG AL-ET PINE-TREE SSI 9839 3412-ET
	S-S-I RENEG PAULA 12491-ET	S-S-I PR RENEGADE-ET A1A2 / TPI 3036 / MILK 664 LBS MS RI-VAL-RE ACHVR PAULA-ET
14255 LINS LACTAÇÃO: 10.574,00 KG EM 305 DIAS	S-S-I SCENARIO CALEB-ET A1A2 / TPI 2501 / MILK +1126 LBS	SANDY-VALLEY SCENARIO-ET S-S-I YODR MELODIE 10973-ET MB85
	NADA N-06 LINS	BACON-HILL PETY MODESTY-ET A1A2 / TPI: 2396
		BONECA LACTAÇÃO: 4.194,00 KG 264 DIAS
		4ª MÃE.: SONECA STO. HUMBERTO LACTAÇÃO: 4.589,00 KG EM 391 DIAS
		5ª MÃE.: DESPERTADA S.HUMB.
		6ª MÃE.: ALVORADA

Lote  
058



Assista o vídeo do lote

## WALL STREET LINS 809

TOURINHO - Nascto: 30/03/2025 - Rgd: SEM REGISTRO - Rgn: 809 - GIROLANDO 3/4

LADYS-MANOR TONE-ET	LADYS-MANOR OUTCOME-ET	SANDY-VALLEY CHALLENGER-ET A1A2 / TPI 2801 / MILK +599 LBS
		LADYS-MANOR GRNT OOHM-ET
	LADYS-MANOR ALPHABT TUBA-ET	OCD HELIX ALPHABET-ET A1A2 / TPI 2947 / MILK +2119 LBS
		LADYS-MANOR SEA-TURTLE-ET

14787 LINS  
LACTAÇÃO: 7.520,00 KG EM 305 DIAS

Lote  
059



Assista o vídeo do lote

## 18712 FIV LINS

BEZERRA - Nascto: 15/10/2025 - Rgd: EM ANDAMENTO - Rgn: 18712/LINS6990 - GIROLANDO 1/2

LADYS-MANOR TONE-ET	LADYS-MANOR OUTCOME-ET	SANDY-VALLEY CHALLENGER-ET A1A2 / TPI 2801 / MILK +599 LBS
	LADYS-MANOR ALPHABT TUBA-ET	LADYS-MANOR GRNT OOHM-ET
		OCD HELIX ALPHABET-ET A1A2 / TPI 2947 / MILK +2119 LBS LADYS-MANOR SEA-TURTLE-ET
PITANGA FIV LINS	BENETON FIV 2B	PICASSO FIV 2B
		INCISAO FIV DE BRAS. LACTAÇÃO: 10.409,00 KG EM 365 DIAS
	GARBHA LINS LACTAÇÃO: 2.846,00 KG EM 284 DIAS	RADAR DOS POCOES PTA: 814.60 KG/ABCZ/UNESP.
		GARBOSA TB
		4ª MÃE.: PRUDENCIA DE BRAS
		5ª MÃE.: MINUTA BRASILIA
		6ª MÃE.: HERDEIRA TE DE BRAS.

Lote  
060



Assista o vídeo do lote

## 18713 FIV LINS

BEZERRA - Nascto: 15/10/2025 - Rgd: 1895-CW (GC) - Rgn: 18713/LINS6998 - GIROLANDO 1/2

LADYS-MANOR TONE-ET

LADYS-MANOR OUTCOME-ET

SANDY-VALLEY CHALLENGER-ET  
A1A2 / TPI 2801 / MILK +599 LBS

LADYS-MANOR GRNT OOHM-ET

OCD HELIX ALPHABET-ET

LADYS-MANOR ALPHABT TUBA-ET

A1A2 / TPI 2947 / MILK +2119 LBS

LADYS-MANOR SEA-TURTLE-ET

GRECIA

MODELO TE DE BRASILIA  
PTA: 486 KG/EMBRAPA/ABCGIL.

CAJU DE BRASILIA  
PTA: 432 KG/EMBRAPA/ABCGIL.

ATENAS  
LACTAÇÃO: 4.209,00 KG EM 201 DIAS

GRINALDA TE DE BRASILIA

LACTAÇÃO: 8.753,00 KG

ASSUNTO SANTO HUMBERTO

SONECA STO. HUMBERTO

LACTAÇÃO: 4.589,00 KG EM 391 DIAS

4ª MÃE.: DESPERTADA S.HUMB.

5ª MÃE.: ALVORADA

# CONTINUAÇÃO DO LOTE 60

## 18717 FIV LINS

BEZERRA - Nascto: 13/10/2025 - Rgd: 1892-CW (GC) - Rgn: 18717/LINS6979 - GIROLANDO 1/2

LADYS-MANOR TONE-ET	LADYS-MANOR OUTCOME-ET	SANDY-VALLEY CHALLENGER-ET A1A2 / TPI 2801 / MILK +599 LBS
	LADYS-MANOR ALPHABT TUBA-ET	LADYS-MANOR GRNT OOHM-ET OCD HELIX ALPHABET-ET A1A2 / TPI 2947 / MILK +2119 LBS LADYS-MANOR SEA-TURTLE-ET
PALESTRA FIV LINS	BENETON FIV 2B	PICASSO FIV 2B
	JABUTIA LINS LACTAÇÃO: 4.800,00 KG EM 284 DIAS	INCISAO FIV DE BRAS. LACTAÇÃO: 10.409,00 KG EM 365 DIAS

## 18730 FIV LINS

BEZERRA - Nascto: 21/10/2025 - Rgd: 1890-CW (GC) - Rgn: 18730/LINS7118 - GIROLANDO 1/2

S-S-1 BG PERFECT PEARCE-ET A2A2 / TPI 3049 / MILK +1645 LBS	SIEMERS RENGD PERFECT-ET A2A2 / TPI 3084 / MILK +1005 LBS	S-S-1 PR RENEGADE-ET A1A2 / TPI 3036 / MILK 664 LBS
	ADAWAY RIO 2186-ET	SIEMERS LMDA PARIS 27856-ET OCD FRANCHISE RIO-ET ADAWAY HELIX 1775-ET
PALESTRA FIV LINS	BENETON FIV 2B	PICASSO FIV 2B
	JABUTIA LINS LACTAÇÃO: 4.800,00 KG EM 284 DIAS	INCISAO FIV DE BRAS. LACTAÇÃO: 10.409,00 KG EM 365 DIAS

Lote  
061



Assista o vídeo do lote

## 18726 FIV LINS

BEZERRA - Nascto: 19/10/2025 - Rgd: EM ANDAMENTO - Rgn: 18726/LINS6982 - GIROLANDO 1/2

LADYS-MANOR TONE-ET	LADYS-MANOR OUTCOME-ET	SANDY-VALLEY CHALLENGER-ET A1A2 / TPI 2801 / MILK +599 LBS
	LADYS-MANOR ALPHABT TUBA-ET	LADYS-MANOR GRNT OOHM-ET OCD HELIX ALPHABET-ET A1A2 / TPI 2947 / MILK +2119 LBS LADYS-MANOR SEA-TURTLE-ET
PAPELADA LINS	BENETON FIV 2B	PICASSO FIV 2B
	FRAMBOESA LINS LACTAÇÃO: 4.517,00 KG EM 305 DIAS	INCISAO FIV DE BRAS. LACTAÇÃO: 10.409,00 KG EM 365 DIAS C.A.SANSAO PTA: 718 KG/EMBRAPA/ABCGIL. SALSA LACTAÇÃO: 8.016,00 KG EM 305 DIAS
		4ª Mãe: TANGO
		5ª Mãe: LAMBADA

## 18718 FIV LINS

BEZERRA - Nascto: 12/10/2025 - Rgd: 1894-CW (GC) - Rgn: 18718/LINS6996 - GIROLANDO 1/2

S-S-I BG PERFECT PEARCE-ET A2A2 / TPI 3049 / MILK +1645 LBS	SIEMERS RENGD PERFECT-ET A2A2 / TPI 3084 / MILK +1005 LBS	S-S-I PR RENEGADE-ET A1A2 / TPI 3036 / MILK 664 LBS
	ADAWAY RIO 2186-ET	SIEMERS LMDA PARIS 27856-ET OCD FRANCHISE RIO-ET ADAWAY HELIX 1775-ET
PALESTRA FIV LINS	BENETON FIV 2B	PICASSO FIV 2B
	JABUTIA LINS LACTAÇÃO: 4.800,00 KG EM 284 DIAS	INCISAO FIV DE BRAS. LACTAÇÃO: 10.409,00 KG EM 365 DIAS

Lote  
062



Assista o vídeo do lote

## 18764 FIV LINS

BEZERRA - Nascto: 12/12/2025 - Rgd: 1900-CW (GC) - Rgn: 18764/LINS7186 - GIROLANDO 1/2

LADYS-MANOR TONE-ET	LADYS-MANOR OUTCOME-ET	SANDY-VALLEY CHALLENGER-ET A1A2 / TPI 2801 / MILK +599 LBS
	LADYS-MANOR ALPHABT TUBA-ET	LADYS-MANOR GRNT OOHM-ET OCD HELIX ALPHABET-ET A1A2 / TPI 2947 / MILK +2119 LBS LADYS-MANOR SEA-TURTLE-ET
INOVACAO LINS	ESTANHO TE KUBERA	BEM FEITOR RAPOSO DA CAL
	SALSA LACTAÇÃO: 8.016,00 KG EM 305 DIAS	FB NEFRITA LACTAÇÃO: 9.041,00 KG BEM FEITOR RAPOSO DA CAL TANGO 4ª Mãe: LAMBADA

## 18754 FIV LINS

BEZERRA - Nascto: 09/12/2025 - Rgd: 1901-CW (GC) - Rgn: 18754/LINS7182 - GIROLANDO 1/2

LADYS-MANOR TONE-ET	LADYS-MANOR OUTCOME-ET	SANDY-VALLEY CHALLENGER-ET A1A2 / TPI 2801 / MILK +599 LBS
	LADYS-MANOR ALPHABT TUBA-ET	LADYS-MANOR GRNT OOHM-ET OCD HELIX ALPHABET-ET A1A2 / TPI 2947 / MILK +2119 LBS LADYS-MANOR SEA-TURTLE-ET
DONDOCA LINS LACTAÇÃO: 5.517,00 KG EM 305 DIAS	COWBOY TE DE BRASILIA	FANTOCHE DE BRASILIA
	DAMA	PROFANA DE BRASILIA LACTAÇÃO: 17.182,00 KG NAPOLITANO TE DA CAL NOIVA STO.HUMBERTO 4ª Mãe: ALIANCA

Lote  
063



Assista o vídeo do lote

## 18750 FIV LINS

BEZERRA - Nascto: 08/12/2025 - Rgd: 1891-CW (GC) - Rgn: 18750/LINS7104 - GIROLANDO 1/2

LADYS-MANOR TONE-ET	LADYS-MANOR OUTCOME-ET	SANDY-VALLEY CHALLENGER-ET A1A2 / TPI 2801 / MILK +599 LBS
	LADYS-MANOR ALPHABT TUBA-ET	LADYS-MANOR GRNT OOHM-ET OCD HELIX ALPHABET-ET A1A2 / TPI 2947 / MILK +2119 LBS LADYS-MANOR SEA-TURTLE-ET
PLUMA FIV LINS	BENETON FIV 2B	PICASSO FIV 2B
	JABUTIA LINS LACTAÇÃO: 4.800,00 KG EM 284 DIAS	INCISAO FIV DE BRAS. LACTAÇÃO: 10.409,00 KG EM 365 DIAS

## 18736 FIV LINS

BEZERRA - Nascto: 01/12/2025 - Rgd: 1893-CW (GC) - Rgn: 18736/LINS7197 - GIROLANDO 1/2

LADYS-MANOR TONE-ET	LADYS-MANOR OUTCOME-ET	SANDY-VALLEY CHALLENGER-ET A1A2 / TPI 2801 / MILK +599 LBS
	LADYS-MANOR ALPHABT TUBA-ET	LADYS-MANOR GRNT OOHM-ET OCD HELIX ALPHABET-ET A1A2 / TPI 2947 / MILK +2119 LBS LADYS-MANOR SEA-TURTLE-ET
PLUMA FIV LINS	BENETON FIV 2B	PICASSO FIV 2B
	JABUTIA LINS LACTAÇÃO: 4.800,00 KG EM 284 DIAS	INCISAO FIV DE BRAS. LACTAÇÃO: 10.409,00 KG EM 365 DIAS

Lote  
064



Assista o vídeo do lote

## 18721 FIV LINS

BEZERRA - Nascto: 16/10/2025 - Rgd: 1899-CW (GC) - Rgn: 18721/LINS6987 - GIROLANDO 1/2

LADYS-MANOR TONE-ET

LADYS-MANOR OUTCOME-ET

SANDY-VALLEY CHALLENGER-ET  
A1A2 / TPI 2801 / MILK +599 LBS

LADYS-MANOR GRNT OOHM-ET

LADYS-MANOR ALPHABT TUBA-ET

OCD HELIX ALPHABET-ET

A1A2 / TPI 2947 / MILK +2119 LBS

LADYS-MANOR SEA-TURTLE-ET

JURITI J536 LINS

SIGNO 2B

C.A.SANSAO

PTA: 718 KG/EMBRAPA/ABCGIL.

DONDOCA LINS

LACTAÇÃO: 5.517,00 KG

MAGICA FADA 4 FIV 2B

LACTAÇÃO: 10.143,00 KG

COWBOY TE DE BRASILIA

DAMA

4ª Mãe: NOIVA STO.HUMBERTO

5ª Mãe: ALIANCA

## 18716 LINS

BEZERRA - Nascto: 13/10/2025 - Rgd: SEM REGISTRO - Rgn: 18716 - GIROLANDO 1/2

LADYS-MANOR TONE-ET

LADYS-MANOR OUTCOME-ET

SANDY-VALLEY CHALLENGER-ET  
A1A2 / TPI 2801 / MILK +599 LBS

LADYS-MANOR GRNT OOHM-ET

LADYS-MANOR ALPHABT TUBA-ET

OCD HELIX ALPHABET-ET

A1A2 / TPI 2947 / MILK +2119 LBS

LADYS-MANOR SEA-TURTLE-ET

LUNA L-528/706 LINS

Lote  
065



Assista o vídeo do lote

## RBB PERNAMBUCANA SOYSAUCE FIV

VACA - Nascto: 18/08/2023 - Rgd: 4933-CT (GC) - Rgn: 16938/RBB5742 - GIROLANDO 1/2

OCD PERFECT SOYSAUCE-ET  
A2A2 / TPI 3013 / MILK +759 LBS

SIEMERS RENGD PERFECT-ET  
A2A2 / TPI 3084 / MILK +1005 LBS

S-S-I PR RENEGADE-ET  
A1A2 / TPI 3036 / MILK 664 LBS

OCD LEGACY SOY 52732-ET

SIEMERS LMDA PARIS 27856-ET

PINE-TREE CW LEGACY-ET

OCD RESOLVE SOY 44699-ET

RBB MANSÃO FIV

KALIKA FIV VILA RICA

RADAR DOS POÇOS  
PTA: 814.60 KG/ABCZ/UNESP.

SOLUÇÃO DE BRASÍLIA  
LACTAÇÃO: 10.200,00 KG

C.A.SANSÃO  
PTA: 718 KG/EMBRAPA/ABCGIL.

PROFANA DE BRASÍLIA  
LACTAÇÃO: 17.182,00 KG

4ª Mãe: JAFFA TE BRASÍLIA

LACTAÇÃO: 5.367,00 KG

5ª Mãe: VITÓRIA DE BRAS.

6ª Mãe: LEITEIRA DE BRASÍLIA

ULTIMO PARTO EM 20/01/2026 - PRODUÇÃO APROXIMADA 35.50 Kg  
INSEMINADA 17/04/26 DO SEKITA CASSOL 70823 CAPTAIN (HPB)

## SORTE 17058 FIV LINS

VACA - Nascto: 06/03/2024 - Rgd: 1888-CW (GC) - Rgn: 17058/LINS7071 - GIROLANDO 1/2

OCD PERFECT SOYSAUCE-ET  
A2A2 / TPI 3013 / MILK +759 LBS

SIEMERS RENGD PERFECT-ET  
A2A2 / TPI 3084 / MILK +1005 LBS

S-S-I PR RENEGADE-ET  
A1A2 / TPI 3036 / MILK 664 LBS

OCD LEGACY SOY 52732-ET

SIEMERS LMDA PARIS 27856-ET

PINE-TREE CW LEGACY-ET

OCD RESOLVE SOY 44699-ET

LAUDA S.HUMBERTO  
LACTAÇÃO: 3.119,00 KG EM 256 DIAS

PUNO DE BRASÍLIA

CAJU DE BRASÍLIA  
PTA: 432 KG/EMBRAPA/ABCGIL.

ÍNDIA DE BRASÍLIA  
LACTAÇÃO: 11.341,00 KG

ANAKA DOS POÇOS

RELIQUÍA ST.HUMBERTO

4ª Mãe: DESPERTADA S.HUMB.

5ª Mãe: ALVORADA

ULTIMO PARTO EM 18/02/2026 - PRODUÇÃO APROXIMADA 31.30 Kg  
PRENHEZ POS 03/04/26 DO SEKITA CASSOL 70823 CAPTAIN (HPB) COM  
PREVISÃO PARA 13/01/2027

Lote  
066



Assista o vídeo do lote

## 14777 LINS

VACA - Nascto: 15/09/2021 - Rgd: 0205-CM (GD) - Rgn: 14777 - GIROLANDO 1/2

LINS ALTABARK DINAMICO	PINE-TREE ALTABARK-ET	PINE-TREE ALTAOAK-ET2
	LINS CLARA-FIV	PINE-TREE PLANET MARICA-ET MB86 SULLY HART MERIDIAN-ET
MAYARA LINS		POITARA CLARA WINDBROOK AC:310d 7235L 237g 3,28%g 266p 3,68%p R.CAMP BEZ.S XLVII EXPO BARBACENA 2014 MG

ULTIMO PARTO EM 22/01/2026 - PRODUCAO APROXIMADA 34.50 Kg  
PRENHEZ POS 13/03/26 DO SEKITA CASSOL 70823 CAPTAIN (HPB) COM PREVISAO PARA 10/12/2026

## RBB HERCILIA 2 BRASS FIV

VACA - Nascto: 26/06/2021 - Rgd: 6254-BV (GC) - Rgn: 14794/RBB4604 - GIROLANDO 1/2

BLUMENFELD FRAZLD BRASS-ET A2A2 / TPI 2806 / MILK 580 LBS	MELARRY JOSUPER FRAZZLED-ET A2A2 / TPI 2593 / MILK +711 LBS	UECKER SUPERSIRE JOSUPER-ET
	BLUMENFELD 4508 SPR 5054-ET MB87	MELARRY SHOTGLASS FRAZZLE MB85 AC:365d 15317L 630g 4,11%g 498p 3,25%p WESTENRADE ALTASPRING-ET PEACH-STATE HL RACHEL-ET MB85
MUSA-4 FIV COMAPI	C.A.SANSAO PTA: 718 KG/EMBRAPA/ABCGIL.	C.A.EVEREST PTA: 291 KG/EMBRAPA/ABCGIL. C.A. HEURECA LACTAÇÃO: 11.450,00 KG RADAR DOS POCOES PTA: 814.60 KG/ABCZ/UNESP. MODA F.MUTUM LACTAÇÃO: 4.067,00 KG
	MODANA 2 FIV COMAPI	4ª Mãe: ODALISCA 3R B. MONTE LACTAÇÃO: 4.273,00 KG 5ª Mãe: VIGIADA 6ª Mãe: LEVIANA

ULTIMO PARTO EM 08/01/2026 - PRODUCAO APROXIMADA 33.10 Kg  
INSEMINADA 09/04/26 DO SEKITA CASSOL 70823 CAPTAIN (HPB)  
LACTAÇÃO OFICIAL: 6.013,82 KG EM 257 DIAS

Lote  
067



Assista o vídeo do lote

## RBB DONA 2 TAHITI FIV

VACA - Nascto: 11/02/2021 - Rgd: 1550-BS (GC) - Rgn: 14797/RBB4332 - GIROLANDO 1/2

DE-SU FRAZZ TAHITI 14104-ET  
A2A2 / TPI 3008 / MILK +2249 LBS

MELARRY JOSUPER FRAZZLED-ET  
A2A2 / TPI 2593 / MILK +711 LBS

DE-SU DELTA 4900-ET B+81  
AC:365d 14182L 590g 4,16%g 482p 3,39%p

UECKER SUPERSIRE JOSUPER-ET

MELARRY SHOTGLASS FRAZZLE MB85  
AC:365d 15317L 630g 4,11%g 498p 3,25%p

MR MOGUL DELTA 1427-ET

DE-SU SUPERSIRE 3349-ET MB86

RBB NATUREZA FIV

C.A.SANSO  
PTA: 718 KG/EMBRAPA/ABCGIL.

PALMIRIS FIV COMAPI

C.A.EVEREST  
PTA: 291 KG/EMBRAPA/ABCGIL.

C.A. HEURECA  
LACTAÇÃO: 11.450,00 KG  
RADAR DOS POÇOS  
PTA: 814.60 KG/ABCZ/UNESP.

PALMA F.MUTUM  
LACTAÇÃO: 9.111,00 KG

4ª MÃE.: TUTELA 3R B.MONTE  
LACTAÇÃO: 5.717,00 KG

5ª MÃE.: ONDA 3R DA B.MONTE

6ª MÃE.: TUTELA 3R DE UBERABA

ULTIMO PARTO EM 20/01/2026 - PRODUCAO APROXIMADA 34.80 Kg  
PRENHEZ POS 06/03/26 DO DELTA FLOOD P (HPB) COM PREVISAO PARA 03/12/2026

02/08 2X 253 6.989,11 KG  
LACTAÇÃO OFICIAL:  
12.676,00 KG EM 496 DIAS

# CONTINUAÇÃO DO LOTE 67

## RBB GUADALUPE BRASS FIV

VACA - Nascto: 19/05/2021 - Rgd: 9161-BU (GC) - Rgn: 14791/RBB4534 - GIROLANDO 1/2

BLUMENFELD FRAZLD BRASS-ET A2A2 / TPI 2806 / MILK 580 LBS	MELARRY JOSUPER FRAZZLED-ET A2A2 / TPI 2593 / MILK +711 LBS	UECKER SUPERSIRE JOSUPER-ET
	BLUMENFELD 4508 SPR 5054-ET MB87	MELARRY SHOTGLASS FRAZZLE MB85 AC:365d 15317L 630g 4,11%g 498p 3,25%p
		WESTENRADE ALTASPRING-ET
		PEACH-STATE HL RACHEL-ET MB85

NYDIA FIV F.MUTUM	RADAR DOS POCOES PTA: 814.60 KG/ABCZ/UNESP.	DEGAS PTA: 584.25 KG/ABCZ/UNESP.
	FECULA TE F. MUTUM LACTAÇÃO: 16.618,00 KG	JALAM DA ZEBULANDIA LACTAÇÃO: 5.810,00 KG
		C.A.SANSAO PTA: 718 KG/EMBRAPA/ABCGIL.
		PALMA F.MUTUM LACTAÇÃO: 9.111,00 KG

4ª MÃE.: TUTELA 3R B.MONTE  
LACTAÇÃO: 5.717,00 KG

5ª MÃE.: ONDA 3R DA B.MONTE

6ª MÃE.: TUTELA 3R DE UBERABA

ULTIMO PARTO EM 20/12/2025 - PRODUCAO APROXIMADA 30.00 Kg  
PRENHEZ POS 06/02/26 DO DELTA ECONOMY ET (HPB) COM PREVISAO PARA 05/11/2026  
LACTAÇÃO OFICIAL: 7.050,97 KG EM 325 DIAS

Lote  
068



Assista o vídeo do lote

## RBB GUANABARA JEDI FIV

VACA - Nascto: 20/01/2020 - Rgd: 3441-BH (GC) - Rgn: 13194/RBB3672 - GIROLANDO 1/2

S-S-I MONTROSS JEDI-ET A1A2 / TPI: 2600 / MILK +1473 LBS	BACON-HILL MONTROSS-ET A2A2 / TPI 2349 / MILK +1950 LBS	MOUNTFIELD SSI DCY MOGUL-ET A1A2 / TPI 2335 / MILK -186 LBS
	S-S-I SUPRSIRE MIRI 8679-ET EX90 MB89	UNIQUE-STYLE BOLTON MONEY 2EX93
PETALA 4 FIV COMAPI	JAGUAR TE DO GAVIAO PTA: 727 KG/EMBRAPA/ABCGIL.	SEAGULL-BAY SUPERSIRE-ET A1A2 / TPI 2330 / MILK +1071 LBS
	GARDENIA SILVANIA	S-S-I BOOKEM MODESTO 7269-ET MB87
		S.C.UACAI JAGUAR
		UMIDADE DA CAL
		LACTAÇÃO: 7.956,00 KG
		VALEOURO TE SILVANIA
		COMENDA TE SILVANIA
		LACTAÇÃO: 10.202,00 KG
		4ª Mãe: GARBHA DOS POCOES
		5ª Mãe: CURGI DOS POCOES
		6ª Mãe: QUERDA DOS POCOES

ULTIMO PARTO EM 27/03/2026 - PRODUCAO APROXIMADA 32.20 Kg  
INSEMINADA 01/05/26 DO SEKITA CASSOL 70823 CAPTAIN (HPB)  
LACTAÇÃO OFICIAL:  
11.488,31 KG EM 486 DIAS

Lote  
069



Assista o vídeo do lote

## 17328 LINS

VACA - Nascto: 01/02/2024 - Rgd: 1865-CW (GD) - Rgn: 17328 - GIROLANDO 1/2

FOUR-CAL RODEO-ET

PROGENESIS HARMONY

COGENT SUPERSHOT

COOKIECUTTER AOAK HAWAII-ET

VIEW-HOME KBOY ROCKSTAR-ET MB87

MORNINGVIEW MCC KINGBOY-ET

TPI: 2312 / MILK +905

NATA LINS

VIEW-HOME MRDIAN IOWA-ET MB86

AC:365d 16194L 609g 3,76%g 498p 3,08%p

ULTIMO PARTO EM 17/04/2026 - EM ALEITAMENTO

## 17330 LINS

VACA - Nascto: 09/01/2024 - Rgd: 1869-CW (GD) - Rgn: 17330 - GIROLANDO 1/2

CAMPEAO LINS

ANA LINS

ULTIMO PARTO EM 23/03/2026 - PRODUCAO APROXIMADA 27.00 Kg  
INSEMINADA 30/04/26 DO SEKITA CASSOL 70823 CAPTAIN (HPB)

Lote  
070



Assista o vídeo do lote

## ROMA 16194 LINS

VACA - Nascto: 24/08/2023 - Rgd: 1861-CW (GD) - Rgn: 16194 - GIROLANDO 1/2

BACON-HILL PETY MODESTY-ET A1A2 / TPI: 2396	SIEMERS MOGUL PETY	MOUNTFIELD SSI DCY MOGUL-ET A1A2 / TPI 2335 / MILK -186 LBS
	BACON-HILL SUPRS MODESTY-ET MB85	RANSOM-RAIL EXPLODE PETY-ET EX90
HILEA LINS	FACHO TE KUBERA	SEAGULL-BAY SUPERSIRE-ET A1A2 / TPI 2330 / MILK +1071 LBS
		UNIQUE-STYLE BOLTON MONEY 2EX93
	ROCA LINS	BARBANTE TE KUBERA
		FB NEFRITA LACTAÇÃO: 9.041,00 KG
		INTEGRAL S.HUMBERTO PALHADA

ULTIMO PARTO EM 07/04/2026 - PRODUCAO APROXIMADA 31.00 Kg

## 17702 LINS

VACA - Nascto: 10/02/2024 - Rgd: 0855-CM (GD) - Rgn: 17702 - GIROLANDO 5/8

LINS UNO BOTECO-FIV	AMIGHETTI NUMERO UNO ET	LONG-LANGS OMAN OMAN-ET - MB85
	LOOKOUT PESCE SYMPATICO BELL-MB85 02/02 2X 365 13074 427 3,26 418 3,19 AC:643d 21238L 727g 3,42%g 712p 3,35%p	AMIGHETTI SHOTTLE AVE MB88
NACIP N-561 LINS		DYMENTHOLM S SYMPATICO
		REGANCREST MB BREYELL-ET MB87 02/03 2X 365 14459 451 3,11 450 3,11 AC:714d 28750L 933g 3,24%g 900p 3,13%p

ULTIMO PARTO EM 15/03/2026 - PRODUCAO APROXIMADA 34.20 Kg  
INSEMINADA 01/05/26 DO SEKITA CASSOL 70823 CAPTAIN (HPB)

Lote  
071



Assista o vídeo do lote

## RBB TRADICIONAL 3 BEEMER

VACA - Nascto: 07/10/2020 - Rgd: 5023-CA (GC) - Rgn: 13228/RBB4057 - GIROLANDO 3/4

POL BUTTE MC BEEMER-ET	DE-SU BKM MCCUTCHEN 1174-ET MB88 A1A2 / TPI: 2202 / MILK +230 LBS	DE-SU 521 BOOKEM-ET - MB86 SULLY SHOTTLE MAY-TW 3EX91
	BUTZ-BUTLER GOLD BANNER-ET MB88	BRAEDALE GOLDWYN - B+84 REGANCREST BRASILIA-ET 2EX92
RBB FARAH CARNIVAL LACTAÇÃO OFICIAL: 11.805,89 KG EM 520 DIAS	SHEMA CARNIVAL-ET	LONG-LANGS OMAN OMAN-ET - MB85 COURTTLANE-UR CHASSITY EX90
	PETALA 4 FIV COMAPI	JAGUAR TE DO GAVIAO PTA: 727 KG/EMBRAPA/ABCGIL. GARDENIA SILVANIA
		4ª Mãe: COMENDA TE SILVANIA LACTAÇÃO: 10.202,00 KG
		5ª Mãe: GARBHA DOS POCOES
		6ª Mãe: CURGI DOS POCOES

ULTIMO PARTO EM 25/01/2026 - PRODUCAO APROXIMADA 42.50 Kg  
PRENHEZ POS 13/03/26 DO SEKITA CASSOL 70823 CAPTAIN (HPB) COM PREVISAO PARA 10/12/2026

Lote  
072



Assista o vídeo do lote

## LILICA L-503 LINS

VACA - Nascto: 13/01/2018 - Rgd: 9944-BM (GD) - Rgn: 11503 - GIROLANDO 3/4

VIEUXSAULE MONTREAL

MOUNTFIELD SSI DCY MOGUL-ET  
A1A2 / TPI 2335 / MILK -186 LBS

COYNE-FARMS DORCY-ET - MB87  
A1A2 / TPI 2216 / MILK +858 LBS

MOUNTFIELD MARSH MAXINE-ET - MB88

VIEUXSAULE FREDIE CYNTHIA MB86

BADGER-BLUFF FANNY FREDDIE

VIEUXSAULE BOLTON HALIA MB87

GENCIANA LINS

ULTIMO PARTO EM 03/01/2026 - PRODUCAO APROXIMADA 32.30 Kg

INSEMINADA 03/04/26 DO DELTA ECONOMY ET (HPB) -

03/01 3X 233 6.225,46 KG

04/04 3X 244 9.203,19 KG

05/04 3X 337 11.202,17 KG

LACTAÇÃO OFICIAL:

26.630,81 KG EM 814 DIAS

## POLITICA FIV LINS

VACA - Nascto: 08/06/2022 - Rgd: 5182-CA (GC) - Rgn: 15125/LINS6698 - GIROLANDO 3/4

PEAK FORTNITE-ET

A2A2 / TPI 2685 / MILK +716 LBS

PROGENESIS POSITIVE  
A2A2 / TPI 2781 / MILK +1154 LBS

S-S-I MONTROSS DUKE-ET  
A1A2 / TPI 2613 / MILK +2281 LBS

SYNERGY RUBICON PERFECT-ET

T-SPRUCE CROWN-ET

MELARRY JOSUPER FRAZZLED-ET  
A2A2 / TPI 2593 / MILK +711 LBS

MS JACK MON 32328-ET B+82

FISGADA FIV LINS

LACTAÇÃO OFICIAL:

12.109,13 KG EM 348 DIAS

MR MILLION MEGA-MAN-ET

COMESTAR OUTSIDE-ET EX95

ESTRELA

LANGS-TWIN-B MILLION-ET

ASSUNTO SANTO HUMBERTO

ODISSEIA SANTO HUMBERTO

ULTIMO PARTO EM 13/04/2026 - PRODUCAO APROXIMADA 50.90 Kg

LACTAÇÃO OFICIAL:

6.493,77 KG EM 234 DIAS

4ª Mãe: CAPELA SANTO HUMBERTO

Lote  
073



Assista o vídeo do lote

## PURPURA FIV LINS

VACA - Nascto: 07/06/2022 - Rgd: 5184-CA (GC) - Rgn: 15124/LINS6691 - GIROLANDO 3/4

PEAK FORTNITE-ET A2A2 / TPI 2685 / MILK +716 LBS	PROGENESIS POSITIVE A2A2 / TPI 2781 / MILK +1154 LBS	S-S-I MONTROSS DUKE-ET A1A2 / TPI 2613 / MILK +2281 LBS
	T-SPRUCE CROWN-ET	SYNERGY RUBICON PERFECT-ET
FIGGADA FIV LINS LACTAÇÃO OFICIAL: 12.109,13 KG EM 348 DIAS	MR MILLION MEGA-MAN-ET	MELARRY JOSUPER FRAZZLED-ET A2A2 / TPI 2593 / MILK +711 LBS
	ESTRELA	MS JACK MON 32328-ET B+82
		COMESTAR OUTSIDE-ET EX95
		LANGS-TWIN-B MILLION-ET
		ASSUNTO SANTO HUMBERTO
		ODISSEIA SANTO HUMBERTO
		4ª Mãe: CAPELA SANTO HUMBERTO

ULTIMO PARTO EM 25/04/2026 - PRODUCAO APROXIMADA 20.00 Kg  
EM ALEITAMENTO

Lote  
074



Assista o vídeo do lote

## P-718 LINS

NOVILHA - Nascto: 18/06/2022 - Rgd: 1880-CW (GC) - Rgn: 15718/LINS6540 - GIROLANDO 1/2

HY-JO-DE S-S-I ALBERTO-ET A2A2 / TPI 2504 / MILK +72 LBS	CLEAR-ECHO JED JARED 745-ET	S-S-I MONTROSS JEDI-ET A1A2 / TPI: 2600 / MILK +1473 LBS
	HY-JO-DE MODESTY MADDIE-ET	CLEAR-ECHO KINGBOY 3319-ET MB88
HENEDINA LINS	FACHO TE KUBERA	BACON-HILL PETY MODESTY-ET A1A2 / TPI: 2396
		HY-JO-DE GAMBLER LORRIE-ET
	CAFONA	BARBANTE TE KUBERA
		FB NEFRITA LACTAÇÃO: 9.041,00 KG
	C.A.EVEREST PTA: 291 KG/EMBRAPA/ABCGIL.	
	ALECRIM	
4ª Mãe: QUERUBIM STO HUMB. LACTAÇÃO: 4.273,00 KG EM 292 DIAS		
5ª Mãe: FRANCA S.HUMBERTO		
6ª Mãe: AQUARELA		

PRENHEZ POS 29/08/25 DO DELICIOUS GOPHER -ET (HPB) (SEXADO) COM PREVISAO PARA 28/05/2026 -

Lote  
075



Assista o vídeo do lote

## SUSSUARANA 17263 FIV LINS

NOVILHA - Nascto: 27/10/2024 - Rgd: AGUARDANDO DNA - Rgn: 17263/LINS7233 - GIROLANDO 1/2

S-S-I BG PERFECT PEARCE-ET A2A2 / TPI 3049 / MILK +1645 LBS	SIEMERS RENGD PERFECT-ET A2A2 / TPI 3084 / MILK +1005 LBS	S-I PR RENEGADE-ET A1A2 / TPI 3036 / MILK 664 LBS SIEMERS LMDA PARIS 27856-ET
	ADAWAY RIO 2186-ET	OCD FRANCHISE RIO-ET ADAWAY HELIX 1775-ET
PORPETA FIV LINS	BENETON FIV 2B	PICASSO FIV 2B INCISAO FIV DE BRAS. LACTAÇÃO: 10.409,00 KG EM 365 DIAS
	PARAIBA LINS	GABINETE SILVANIA HELO LINS
PRENHEZ POS 24/10/25 DO S-S-I LARSACRES G STRATA-ET (HPB) COM PREVISAO PARA 23/07/2026		

## TATA 18006 FIV LINS

NOVILHA - Nascto: 13/01/2025 - Rgd: EM ANDAMENTO - Rgn: 18006/LINS7086 - GIROLANDO 1/2

LADYS-MANOR O TAMBORINE-ET	LADYS-MANOR OUTCOME-ET	SANDY-VALLEY CHALLENGER-ET A1A2 / TPI 2801 / MILK +599 LBS LADYS-MANOR GRNT OOHM-ET
	LADYS-MANOR ALPHABT TUBA-ET	OCD HELIX ALPHABET-ET A1A2 / TPI 2947 / MILK +2119 LBS LADYS-MANOR SEA-TURTLE-ET
PITANGA FIV LINS	BENETON FIV 2B	PICASSO FIV 2B INCISAO FIV DE BRAS. LACTAÇÃO: 10.409,00 KG EM 365 DIAS
	GARBHA LINS LACTAÇÃO: 2.846,00 KG EM 284 DIAS	RADAR DOS POCOES PTA: 814.60 KG/ABCZ/UNESP. GARBOSA TB
PRENHEZ POS 20/02/26 DO GENOSOURCE SWEET DREAMS -ET (HPB) (SEXADO) COM PREVISAO PARA 19/11/2026		

\*\*\* 17719 LINS \*\*\*

FÊMEA - Rgn: 17719 - GIROLANDO 1/2

# ANIMAL SAIU DO LEILÃO

Lote  
076



Assista o vídeo do lote

## 17717 LINS

NOVILHA - Nascto: 11/11/2024 - Rgd: 1874-CW (GC) - Rgn: 17717/LINS7250 - GIROLANDO 1/2

OCD RENEGADE DMAC-ET	S-S-I PR RENEGADE-ET A1A2 / TPI 3036 / MILK 664 LBS	JALTAOAK S-S-I MLNGTN 10398 11588-ET MB85
	PEAK DAHLIA-ET	DG CHARLEY PEAK EXOTIC DANCER-ET
IRIS FIV LINS	BENETON FIV 2B	PICASSO FIV 2B INCISAO FIV DE BRAS. LACTAÇÃO: 10.409,00 KG EM 365 DIAS
	IRISA FIV F. MUTUM LACTAÇÃO: 5.007,00 KG EM 321 DIAS	TEATRO DA SILVANIA PTA: 344 KG/EMBRAPA/ABCGIL. EPOCA TE SILVANIA
PRENHEZ POS 05/02/26 DO DISCOVERY LINS COM PREVISAO PARA 15/11/2026 -		4ª Mãe: GARBA DOS POCOES
		5ª Mãe: CURGI DOS POCOES
		6ª Mãe: QUERDA DOS POCOES

## SAGA 17256 FIV LINS

NOVILHA - Nascto: 19/10/2024 - Rgd: 1873-CW (GC) - Rgn: 17256/LINS7226 - GIROLANDO 1/2

OCD PERFECT SOYSAUCE-ET A2A2 / TPI 3013 / MILK +759 LBS	SIEMERS RENGD PERFECT-ET A2A2 / TPI 3084 / MILK +1005 LBS	S-S-I PR RENEGADE-ET A1A2 / TPI 3036 / MILK 664 LBS SIEMERS LMDA PARIS 27856-ET
	OCD LEGACY SOY 52732-ET	PINE-TREE CW LEGACY-ET OCD RESOLVE SOY 44699-ET
LOUCURA LINS	ENERGETICO FIV GAM	RADAR DOS POCOES PTA: 814.60 KG/ABCZ/UNESP.
	PARAIBA LINS	AMETISTA DA SILVANIA GABINETE SILVANIA HELO LINS
PRENHEZ POS 28/01/26 DO LINS SUPERSIRE JEDI ECLIPSE (HPB) COM PREVISAO PARA 27/10/2026 -		4ª Mãe: HELENA
		5ª Mãe: CATIRA

Lote  
077



Assista o vídeo do lote

## 17720 LINS

NOVILHA - Nascto: 30/12/2024 - Rgd: EM ANDAMENTO - Rgn: 17720 - GIROLANDO 1/2

S-S-I FANECA HALL & OATS-ET	BADGER SSI LUCIA FANECA-ET	DE-SU SYR ST LUCIA 14199-ET
	S-S-I LEGACY 8672 10564-ET	S-S-I BG 9494 15395-ET
ODARA LINS	BRADO LINS	MODELO TE DE BRASILIA PTA: 486 KG/EMBRAPA/ABCGIL.
	HALOLA LINS LACTAÇÃO: 2.922,00 KG EM 305 DIAS	PATRIA
		VAIDOSO DA SILVANIA
		PARADA
PRENHEZ POS 28/01/26 DO LINS SUPERSIRE JEDI ECLIPSE (HPB) COM PREVISAO PARA 27/10/2026 -		4ª Mãe: SONECA STO. HUMBERTO LACTAÇÃO: 4.589,00 KG EM 391 DIAS
		5ª Mãe: DESPERTADA S.HUMB.
		6ª Mãe: ALVORADA

## TERESA 18011 FIV LINS

NOVILHA - Nascto: 17/01/2025 - Rgd: EM ANDAMENTO - Rgn: 18011/LINS7099 - GIROLANDO

LADYS-MANOR O TAMBORINE-ET	LADYS-MANOR OUTCOME-ET	SANDY-VALLEY CHALLENGER-ET A1A2 / TPI 2801 / MILK +599 LBS
	LADYS-MANOR ALPHABT TUBA-ET	LADYS-MANOR GRNT OOHM-ET
PITANGA		OCD HELIX ALPHABET-ET A1A2 / TPI 2947 / MILK +2119 LBS
		LADYS-MANOR SEA-TURTLE-ET

PRENHEZ POS 20/02/26 DO GENOSOURCE SWEET DREAMS -ET (HPB) (SEXADO) COM PREVISAO PARA 19/11/2026

Lote  
078



Assista o vídeo do lote

## BANDIDO LINS 192

TOURINHO - Nascto: 09/03/2025 - Rgd: SEM REGISTRO - Rgn: 192 - GIROLANDO 7/8

S-S-I LARSACRES G STRATA-ET  
A2A2 / TPI 3156 / MILK +859 LBS

RMD-DOTTERER SSI GAMEDAY-ET  
A1A2 / TPI 3163 / MILK +1209 LBS

S-S-I RENEG PAULA 12491-ET

A-S-CANNON FRZZLD BIG AL-ET  
PINE-TREE SSI 9839 3412-ET

S-S-I PR RENEGADE-ET  
A1A2 / TPI 3036 / MILK 664 LBS  
MS RI-VAL-RE ACHVR PAULA-ET

NADADEIRA N-504 LINS  
02/05 3X 356 9.208,68 KG  
04/01 3X 237 9.132,40 KG  
LACTAÇÃO OFICIAL:  
18.341,08 KG EM 593 DIAS

EILDON-TWEED MOD CHARIOT-ET

JOELMA LINS  
LACTAÇÃO: 6.816,00 KG EM 305 DIAS

BACON-HILL PETY MODESTY-ET  
A1A2 / TPI: 2396

EILDON-TWEED MG CHARLOTT MB85

Lote  
079



Assista o vídeo do lote

## TITUS LINS 231

TOURINHO - Nascto: 26/04/2025 - Rgd: SEM REGISTRO - Rgn: 231 - GIROLANDO 7/8

DELTA SURFER P	AGH BRANDUNG P	DE-SU LEGEND BALI 14062-ET
	RHO BINGO	VENEZUELA ET
15113 LINS 1ª LACTAÇÃO: 8.730,00 KG EM 305 DIAS	PEAK LITEUP-ET	SIMON P
	MORINGA LINS	RHO BAILEY
		PROGENESIS MARIUS
		BGP AVOCA-ET
		CAMPEAO LINS
		HAIFA LINS

Lote  
080



Assista o vídeo do lote

# LINS ROLLOUT TITANIC 131

TOURINHO - Nascto: 07/10/2024 - Rgd: HOB RAM01548 - Rgn: 131 - HOLANDÊS PO

PEAK ROLLOUT-ET

BOMAZ FASTBALL-ET  
A1A2 / TPI 2866 / MILK +2407 LBS

PEAK GUARDIAN-ET

MELARRY JOSUPER FRAZZLED-ET  
A2A2 / TPI 2593 / MILK +711 LBS  
BOMAZ FERDINAND 7689-ET

PROGENESIS MARIUS  
PEAK GOLDMINE

LINS OVAL  
LACTAÇÃO: 6.901,00 KG EM 305 DIAS

S-S-I PINNACLE OSCAR-ET  
AGROGEN GAL GALEGA GALORE  
AC:138d 4599L 0g 0,00%g 0p 0,00%p

S-S-I MODESTY PINNACLE-ET  
S-S-I JEDI 8971 7260-ET  
DELTA GALORE  
AGROGEN GALEGA GALESA IMPULS B+82

4ª Mãe: AGROGEN GALESA MELINA PLUGY

5ª Mãe: EMIELE SHERMAN MELINA B+83  
02/08 2X 305 9043 249 2,75 284 3,14  
03/08 3X 365 9629 309 3,21 310 3,22  
AC:675d 18747L 575g 3,07%g 600p 3,20%p

6ª Mãe: EMIELE C.LEADER MELISSA B+81  
02/05 2X 354 5528 191 3,45 169 3,05  
04/07 2X 317 7332 243 3,31 232 3,16  
05/07 2X 283 7385 210 2,84 221 2,99  
AC:954d 20246L 644g 3,18%g 622p 3,07%p

Lote  
081



Assista o vídeo do lote

## TEIMOSO LINS 259

TOURINHO - Nascto: 25/05/2025 - Rgd: SEM REGISTRO - Rgn: 259 - GIROLANDO

COOKIECUTTER RIO SILVA-ET	OCD FRANCHISE RIO-ET	OCD RODGERS FRANCHISE-ET
	COOKIECUTTER MDY HONORIT-ET	OCD KINGBOY RAE 3171-ET
		BACON-HILL PETY MODESTY-ET A1A2 / TPI: 2396
IMITADA I-183 LINS	MR WELCOME TEACHER-ET	COOKIECUTTER SSHOT HONOR-ET MB85
		SCHILLVIEW GILBY
	LINS FACEBOOK TOPSTAR-FIV	MS WELCOME COLBY TAYA-ET MB88 AC:365d 18722L 616g 3,29%g 569p 3,04%p
	MARBRI FACEBOOK MB86	
	TOPFIV FARNEAR LINJET 4-FIV	
		4ª MÃE.: RHOELANDT 162 PROVINCIANA LONDON LINJET EX90 02/01 2X 365 8776 290 3,30 253 2,88 03/07 3X 322 12210 381 3,12 354 2,90 LM-LE 05/08 3X 365 16349 549 3,36 466 2,85 LM AC:2422d 82521L 2701g 3,27%g 2417p 2,93%p
		5ª MÃE.: RHOELANDT 846 PROVINCIANA CUBBY LONDON MB86 02/00 2X 290 7554 264 3,49 219 2,90 02/11 2X 351 9411 315 3,35 282 3,00 LM 04/02 2X 335 10075 343 3,40 291 2,89 LM 05/08 2X 365 13684 406 2,97 377 2,76 LM AC:1366d 41496L 1353g 3,26%g 1192p 2,87%p
		6ª MÃE.: RHOELANDT 559 PROVINCIANA GUBBY 1 B+83 02/00 2X 365 10814 343 3,17 329 3,04 LM 03/05 2X 365 13113 438 3,34 386 2,94 LM AC:1466d 41099L 1363g 3,32%g 1232p 3,00%p



Inscreva-se em  
nosso canal do  
**youtube!**

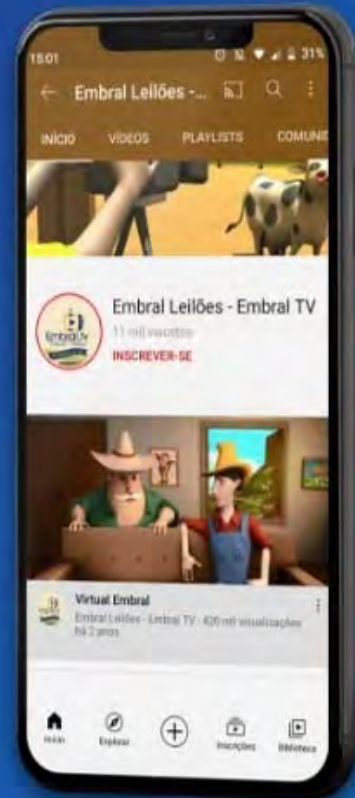

**BAIXE AGORA MESMO  
NOSSO APP!**

 /embralleiloes  /embralleiloes  /embralleiloes  /embralleiloes

 (11) 3864-5533

 [embral@embral.com.br](mailto:embral@embral.com.br)

 [www.embral.com.br](http://www.embral.com.br)