

MEGA LEILÃO ONLINE

ANIMAIS FILMADOS EM CASTRO E CARAMBEÍ - PR



40 VACAS 1ª CRIA COM MÉDIA ACIMA DE 44KG
160 NOVILHAS E BEZERRAS

200 ANIMAIS

Holandeses Registrados

TERÇA-FEIRA **FERIADO**

21 ABRIL 18:00H

QUARTA-FEIRA

22 ABRIL 18:00H

CADASTRO ANTECIPADO: (11)3864-5533 | LANCES: (11)3777-8240 - 30 PARCELAS: 6X3+6X2



INFORMAÇÕES
EDUARDO MORAES
(12) 9.8121-1828
VITOR MULLER
(48) 9.9929-8373

REGULAMENTO E CONDIÇÕES GERAIS DE VENDA E COMPRA POR LEILÕES PROMOVIDOS POR EMBRAL LEILÕES

FIQUE ATENTO: OS BENS SERÃO APREGOADOS PELO VALOR DA PARCELA QUE, MULTIPLICADA POR 30 (TRINTA), SERÁ O TOTAL DE CADA ANIMAL DO LOTE.

EMBRAL LEILÕES (denominada simplesmente EMBRAL), com sede na cidade de São Paulo, Estado de SP, à Rua Germanie Buchard, 476 - Água Branca - CEP 05002-062, prestadora de serviços de intermediação de venda e compra de animais, máquinas e implementos agrícolas por meio de Leilão, estabelece o presente **Regulamento e Condições Gerais de Venda e Compra por Leilões**, o qual deverá ser cumprido, na íntegra, por todos os convidados, compradores, vendedores, participantes e/ou promotores do evento, que o aceitam, irrestritamente, com as regras abaixo:

CLÁUSULA PRIMEIRA – DO LEILÃO E DO LEILOEIRO

- 1.1. Os Leilões promovidos pela EMBRAL visam à comercialização de animal(is), maquinário(s) e/ou produto(s) de propriedade do(s) VENDEDORE(S), que autorizam o LEILOEIRO a vendê-lo(s) para os participantes do Evento, pela melhor oferta de valor, efetuada de forma aberta e aceita pelo LEILOEIRO.
- 1.2. Todos os participantes do Evento, ainda que sejam representados por Procuração, bem como seus respectivos procuradores, devem estar previamente Cadastrados nos termos da Cláusula Segunda, e aceitar os termos do presente Regulamento, bem como o Termo de Consentimento para Tratamento de Dados.
- 1.3. Os bens leiloados serão distribuídos em Lotes previamente determinados pelo VENDEDOR.
- 1.4. O Leilão dar-se-á nas seguintes modalidades:
 - 1.4.1. **Presencial:** será realizado no local, data e horário prévio e amplamente divulgados via web, mídia impressa, televisiva e radiofônica, entre outras formas. Nesta modalidade de Leilão **não** serão aceitos lances via internet ou telefone. Somente o público presente no local do Leilão poderá ofertar Lances, e de acordo com a Cláusula 1.2.
 - 1.4.2. **Virtual/Online:** será realizado através da internet (www.embral.com.br) ou via transmissão em canal especializado (por vídeo transmissão), de acordo com o que constar no material de divulgação. Nesta modalidade de Leilão, quando houver a possibilidade de pré-lance, o Lance poderá ser disponibilizado com antecedência aos participantes da internet e ocorrerá por telefone no dia e horário de realização do evento, e seu encerramento será online no dia e horário indicados.
 - 1.4.3. **Presencial-Virtual:** ocorre quando o Leilão é realizado em tempo real e transmitido por meio da internet (www.embral.com.br) ou via transmissão em canal especializado, de acordo com o que constar no material de divulgação.
- 1.5. Em qualquer modalidade, o Leilão será presidido pelo **LEILOEIRO RURAL**, pessoa natural devidamente habilitada e credenciada pela Federação de Agricultura, inscrita no Sindicato Nacional dos Leiloeiros Rurais, detentor de fé pública e previamente autorizado para a venda dos bens, responsável pela recepção dos Lances ofertados aos lotes comercializados, podendo durante o Leilão recusar o Lance inicial que julgar incompatível com o bem à venda, ou lance de pessoas não idôneas, nos termos da Lei 4.021/1961.

CLÁUSULA SEGUNDA – DO CADASTRAMENTO DOS PARTICIPANTES E TRATAMENTO DE DADOS PESSOAIS

- 2.1. Todo aquele que pretenda apresentar Lance no leilão, aqui denominado TITULAR DOS DADOS, deverá estar previamente cadastrado junto à EMBRAL, denominada CONTROLADORA, para fins de análise e aprovação prévia dos cadastros, autorizando-se, desde já, a consulta de informações do solicitante junto aos Órgãos de Proteção ao Crédito, Instituições Financeiras e referências comerciais e pessoais, bem como deverá ter exarado seu “de acordo” aos termos e condições do presente Regulamento.
- 2.2. O TITULAR autoriza a CONTROLADORA a realizar a coleta, armazenamento e tratamento, ou seja, a utilizar os dados pessoais e dados sensíveis, para os fins de cumprimento do Regulamento e de tudo quanto descrito no Termo de Consentimento de Tratamento de Dados, podendo o TITULAR DOS DADOS revogar seu consentimento, a qualquer tempo, por e-mail ou por carta escrita, nos termos da Lei n. 13.709/2018.
- 2.3. A EMBRAL poderá, a qualquer momento, solicitar aos participantes do Leilão a atualização do Cadastro e a apresentação de novos documentos, sob pena de, não o fazendo, ter sua participação suspensa nos Leilões promovidos pela EMBRAL, não podendo ofertar Lances ou realizar compras até que a solicitação seja atendida.
- 2.4. A EMBRAL disponibilizará aos novos clientes (vendedores/compradores) suporte operacional para realização do Cadastro, devendo ser enviados, no ato da inscrição, obrigatoriamente, cópias dos documentos que identifiquem o interessado e, se for o caso, sua empresa, tais como: RG, CPF/MF, CNPJ e Inscrição Estadual, Cartão de Inscrição de Produtor Rural, comprovante de endereço, comprovante de renda e outros complementares que se fizerem necessários.
- 2.5. É de inteira e exclusiva responsabilidade do titular declarante todas as informações constantes em seu Cadastro sendo que, qualquer alteração em seus dados, devem ser prontamente comunicadas à EMBRAL, com o envio da respectiva documentação comprobatória.
- 2.6. Toda compra efetuada pelo novo cliente ficará condicionada à posterior aprovação e aceitação do Cadastro pelo VENDEDOR. Caso o cadastro não apresente restrições mas, ainda assim, o VENDEDOR decida pela não aprovação, este deverá efetuar o pagamento das comissões devidas pelo VENDEDOR e pelo ARREMATANTE à EMBRAL.
- 2.7. Ficará a critério exclusivo do VENDEDOR, exigir do ARREMATANTE-COMPRADOR um avalista ou garantia idônea, nos termos do Contrato de Venda e Compra com Reserva de Domínio (Cláusula Quarta) assinado entre as Partes.

¹ A recusa na aceitação do cadastro e a solicitação de avalista ou garantia idônea pelo VENDEDOR somente poderá estar pautada em justificativas devidamente comprovadas, caso contrário o VENDEDOR arcará com as penalidades constantes na Cláusula 4.6.1

Art. 427. A proposta de contrato obriga o proponente, se o contrário não resultar dos termos dela, da natureza do negócio, ou das circunstâncias do caso.

CLÁUSULA TERCEIRA – DO LANCE, DA ARREMATACÃO E DAS COMISSÕES

3.1. O Lance para Arrematação vincula o ARREMATANTE-COMPRADOR, nos moldes do artigo 427 do Código Civil.¹

3.2. Será permitida a compra de animais, implementos e ou equipamentos de leite por mandato, mediante apresentação de Procuração por instrumento público ou particular (esta última com reconhecimento de firma por autenticidade), que ficará retida pela EMBRAL, a qual deve, obrigatoriamente: **(i)** ser específica para o Evento; **(ii)** conter o valor máximo para Lance autorizado pelo Outorgante; **(iii)** autorização para efetuar o pagamento; **(iv)** autorização para emitir notas fiscais e **(v)** autorização para retirar os bens (animais e maquinários).

3.2.1. Ainda que o Participante se faça representar por mandatário (procurador), o mesmo deve estar previamente cadastrado junto à Leiloeira, nos termos da Cláusula Segunda, e estará sujeito à observância deste Regulamento.

3.3. Atingido o maior preço, certificando-se que não há mais interessados em ofertar Lance maior, o Leiloeiro divulgará a Arrematação batendo, em seguida, o martelo com o anúncio do nome do ARREMATANTE-COMPRADOR.

3.4. Na “batida do martelo”, o ARREMATANTE-COMPRADOR e VENDEDOR são inteiramente responsáveis por todas as obrigações e custos decorrentes da venda e aquisição dos bens, **de forma irrevogável e irretroatável, vale dizer, sem possibilidade de arrependimento, obrigando, inclusive, seus herdeiros e sucessores em relação ao cumprimento das obrigações assumidas pelas Partes.**

3.5. Com a “batida do martelo”, ARREMATANTE-COMPRADOR e VENDEDOR obrigam-se ao pagamento de Comissões à EMBRAL conforme abaixo transcrito:

3.5.1. O ARREMATANTE-COMPRADOR pagará à EMBRAL “COMISSÃO DE COMPRA” equivalente a 8% (oito por cento) sobre o valor total de cada Lote arrematado. **PARAGRAFO ÚNICO:** Além do pagamento da comissão supracitada, caberá ao ARREMATANTE-COMPRADOR pagar à EMBRAL, ou a quem esta designar, o valor da primeira parcela do preço de cada lote arrematado, concordando expressamente o VENDEDOR, neste ato, com tal procedimento.

3.5.2. O VENDEDOR pagará a comissão de venda pré-estabelecida, sobre o montante geral das vendas e defesas, calculado sobre os valores apurados na batida do martelo.

3.6. Caso o VENDEDOR não passe os bens em pista (animais, prenhez, embriões, equipamentos, etc.), este pagará à EMBRAL, ainda, “COMISSÃO” no equivalente a 18% (dezoito por cento) sobre a somatória do valor dos referidos bens. O valor individualizado de cada bem será obtido pela quantia média apurada com a venda de bens equivalentes no Leilão, ou, caso não tenha ocorrido a venda de bem similar, pela média de preço do mercado.

3.6.1. Caso haja taxa de inscrição do Canal de Televisão, esta será informada ao vendedor com antecedência.

3.7. O LANCE DE DEFESA é o Lance ofertado pelo proprietário do bem a fim de que a venda atinja o valor por ele esperado. Neste caso, não havendo Lances maiores, o VENDEDOR pagará à EMBRAL o montante equivalente às Comissões mencionadas nos itens **3.5.1** (Comissão de Compra) e **3.5.2** (Comissão de Venda).

3.8. O pagamento das Comissões, em quaisquer das modalidades acima mencionadas, será realizado, impreterivelmente, no local do Leilão ou no primeiro dia útil seguinte ao da realização do Evento.

3.8.1. Caso o pagamento não seja realizado no prazo mencionado na Cláusula 3.8, o valor será acrescido de multa no equivalente a 10% sobre o montante devido, correção monetária pelo índice do INPC e juros de 1% ao mês.

CLAUSULA QUARTA – DO CONTRATO DE VENDA E COMPRA, DA RESERVA DE DOMÍNIO E DA GARANTIA DO CONTRATO

4.1. Após a “batida do martelo”, o ARREMATANTE-COMPRADOR e o VENDEDOR assinarão o “**Contrato Particular de Compra e Venda com Reserva de Domínio Vinculado à Promissória Rural**” (“Contrato com Reserva de Domínio”), figurando a EMBRAL como mera intermediadora do negócio, no qual constarão especificamente as responsabilidades e obrigações em relação aos pagamentos e eventuais penalidades.

4.2. O ARREMATANTE-COMPRADOR dará ao VENDEDOR, a título de reserva de domínio (art. 521, do Código Civil), os animais ou equipamentos arrematados no Leilão até a quitação total da dívida, ficando de posse dos mesmos na qualidade de fiel depositário, não podendo aliená-los e/ou onerá-los, sem consentimento, por escrito, do VENDEDOR, além de ser o responsável pela guarda e conservação destes, sob pena de indenizar o VENDEDOR de quaisquer danos ou prejuízos no caso de perecimento.

4.3. No caso de Leilão Presencial, os termos do Contrato com Reserva de Domínio e Nota Promissória consideram-se **tacitamente aceitos** pelo ARREMATANTE-COMPRADOR, que, em seguida ao encerramento do Leilão, receberá as informações por e-mail para assinatura, e envio à EMBRAL, no prazo máximo de 7 (sete) dias corridos, para baixa financeira e prosseguimento dos trâmites para entrega dos bens, que somente ocorrerá após o recebimento das vias assinadas dos documentos.

4.4. Ato contínuo à Arrematação será assinado o Contrato com Reserva de Domínio e as Notas Promissórias: uma relativa ao valor total do Lote (garantia dada pelo ARREMATANTE-COMPRADOR, ao VENDEDOR), cuja execução independe da realização do protesto em caso de inadimplência; e a outra referente à Comissão da EMBRAL (garantia dada pelo ARREMATANTE-COMPRADOR à EMBRAL).

4.5. Considerando a assinatura do contrato, seja eletrônica ou fisicamente em decorrência de leilão realizado virtualmente ou presencialmente, caso o ARREMATANTE-COMPRADOR não efetue o pagamento da primeira parcela e da comissão devidas à EMBRAL, considerar-se-á rescindida a venda realizada, arcando o ARREMATANTE-COMPRADOR com o pagamento à EMBRAL dos seguintes valores: (i) COMISSÃO DE COMPRA: conforme Cláusula 3.5.1 acima; (ii) COMISSÃO DE VENDA: conforme Cláusula 3.5.2 acima; (iii) a primeira parcela: conforme parágrafo único do item 3.5.1 e (iv) multa contratual no equivalente a 20% sobre o valor total apurado, para fins de ressarcimento dos prejuízos decorrentes da desistência do negócio.

4.6. Caso o ARREMATANTE-COMPRADOR não efetue o pagamento da primeira parcela e da comissão devidos à EMBRAL, bem como não assine eletronicamente ou remeta à mencionada leiloeira o Contrato de Venda e Compra com Reserva de Domínio devidamente assinado, juntamente com todos os documentos constantes da Cláusula Segunda deste, também, considerar-se-á rescindida a venda realizada, arcando o ARREMATANTE-COMPRADOR com o pagamento à EMBRAL dos seguintes valores: (i) COMISSÃO DE COMPRA: conforme Cláusula 3.5.1 acima; (ii) COMISSÃO DE VENDA: conforme Cláusula 3.5.2 acima; (iii) a primeira parcela: conforme parágrafo único do item 3.5.1 e (iv) multa contratual no equivalente a 20% sobre o valor total apurado, para fins de ressarcimento dos prejuízos decorrentes da desistência do negócio.

4.6.1. Caso a desistência seja manifestada pelo VENDEDOR, o mesmo pagará à EMBRAL os valores previstos nos itens **(i), (ii) e (iv) da Cláusula 4.5**, acima.

As Partes e as testemunhas envolvidas neste instrumento afirmam e declaram que nos casos em que o leilão ocorrer de forma virtual, esse instrumento poderá ser assinado eletronicamente através da plataforma de assinatura eletrônica indicada pela Leiloeira, sendo as assinaturas consideradas válidas, vinculantes e executáveis, desde que firmadas pelos representantes legais das Partes. Consigna-se no presente instrumento que a assinatura eletrônica tem a mesma validade jurídica de um registro e autenticação feita em cartório, não havendo a necessidade de protesto para execução do título. As Partes renunciam à possibilidade de exigir a troca, envio ou entrega das vias originais (não-eletrônicas) assinadas do instrumento, bem como renunciam ao direito de recusar ou contestar a validade das assinaturas eletrônicas, na medida máxima permitida pela legislação aplicável.

4.6.3. As partes se comprometem a fornecer um e-mail ou outro dado de sua titularidade, bem como se responsabilizarão por todos os dados fornecidos para o presente contrato, a fim de que seja viabilizada a assinatura eletrônica/digital através da plataforma de assinatura eletrônica.

4.6.4. Fica estabelecido que em caso de leilão presencial, as Partes poderão assinar o presente instrumento presencialmente no local do evento ou no escritório da leiloeira, à escolha desta última, em 03 vias de igual teor e forma na presença de 02 (duas) testemunhas que também assinem o presente.

CLÁUSULA QUINTA – DO PAGAMENTO DO(S) LOTE(S) ARREMATADO(S)

5.1. Quando da Arrematação, independentemente da forma de pagamento escolhida pelo ARREMATANTE-COMPRADOR, será emitida Nota Promissória do valor total do Lote arrematado, que será parte integrante do “Contrato com Reserva de Domínio”, a qual terá vencimento antecipado no caso de inadimplemento do ARREMATANTE-COMPRADOR.

5.2. No ato da Arrematação, quando da emissão do Contrato com Reserva de Domínio o ARREMATANTE-COMPRADOR fará a opção pela forma de pagamento, que poderá ser:

- (i) **À VISTA:** mediante a expedição Nota Promissória no valor total do negócio realizado, cujo pagamento deve ser efetuado no primeiro dia útil seguinte ao da realização do Leilão, via depósito ou transferência bancária (TED ou DOC), seguindo as orientações da Embral.
- (ii) **PARCELADO:** em 30 (trinta) parcelas que serão divididas para pagamento nos 12 (doze) meses, conforme praxe de mercado, da seguinte forma: 03 (três) parcelas no ato da arrematação (“PRIMEIRA PARCELA”) vencendo 22/04/2026; 03 (três) parcelas em 30 dias após a arrematação vencendo 22/05/2026; 03 (três) parcelas em 60 dias após a arrematação vencendo 22/06/2026; 03 (três) parcelas em 90 dias após a arrematação vencendo 22/07/2026; 03 (três) parcelas em 120 dias após a arrematação vencendo 22/08/2026; 03 (três) parcelas em 150 dias após a arrematação vencendo 22/09/2026; 02 (dois) parcelas em 180 dias após a arrematação vencendo 22/10/2026; 02 (dois) parcelas em 210 dias após a arrematação vencendo 22/11/2026; 02 (dois) parcelas em 240 dias após a arrematação vencendo 22/12/2026; 02 (dois) parcelas em 270 dias após a arrematação vencendo 22/01/2027; 02 (duas) parcelas em 300 dias após a arrematação vencendo 22/02/2027; 02 (duas) parcelas em 330 dias após a arrematação vencendo 22/03/2027;

5.2.1. Na opção de pagamento parcelado, a Nota Promissória relativa ao valor total do Lote será desmembrada em parcelas, pagas por meio de boletos bancários emitidos pelo VENDEDOR que os encaminhará ao ARREMATANTE-COMPRADOR para o devido pagamento na data aprazada.

5.3. A concessão de desconto de qualquer natureza pelo VENDEDOR ao ARREMATANTE-COMPRADOR representa mera liberalidade e não atingirá quaisquer Comissões incidentes sobre a venda/compra e/ou qualquer valor que seja devido por força do Leilão por qualquer uma das partes à EMBRAL.

5.4. Ficará ao exclusivo critério e responsabilidade do VENDEDOR o recebimento e a cobrança das parcelas em aberto, oriundas da comercialização dos bens/animais, conforme vencimentos e valores constantes na Nota de Leilão assinada em razão da compra.

5.5. Todos os pagamentos efetuados em cheques somente serão considerados quitados após a respectiva compensação.

CLÁUSULA SEXTA – DA ENTREGA DOS BENS ARREMATADOS

6.1. Com o anúncio do ARREMATANTE-COMPRADOR pelo Leiloeiro, os bens arrematados estarão por conta e risco deste, ficando, porém, sob a guarda e trato do VENDEDOR até a efetiva entrega pelo ARREMATANTE-COMPRADOR ou ao seu representante legal.

6.1.1. Nos Leilões Presenciais a entrega dos bens acontecerá no evento do Leilão, após o pagamento da Comissão do Leiloeiro e do valor integral relativo ao Lote (à vista), ou, no caso de parcelamento, do pagamento do valor referente à primeira parcela, sempre observado o adimplemento do débito

6.1.2. Nos Leilões Virtuais a entrega acontecerá em dia e horário estipulados e combinados por funcionário habilitado pela Embral, entre as partes VENDEDOR e COMPRADOR, entrega esta que somente dar-se-á após confirmação pela Embral do recebimento dos documentos originais assinados (Nota Promissória e Contrato com Reserva de Domínio) e quitação do valor integral ou do equivalente a primeira parcela e da Comissão do Leiloeiro.

6.2. Os bens arrematados somente serão liberados após consulta cadastral, compensação dos valores correspondentes à Primeira Parcela e Comissão de Compra, bem como da apresentação do cartão de inscrição de produtor rural e código de propriedade para emissão de nota fiscal.

6.3. Caso o VENDEDOR entregue os bens ao ARREMATANTE-COMPRADOR antes da comunicação da EMBRAL em relação à aprovação do cadastro e/ou quitação/compensação dos valores iniciais mencionados na Cláusula anterior, o VENDEDOR assumirá todos os riscos oriundos de tal liberação, não cabendo à EMBRAL qualquer responsabilidade no caso de prejuízos, sendo devidos à EMBRAL os valores das Comissões nos termos da Cláusula 4.5.

6.4. O ARREMATANTE-COMPRADOR é exclusivamente responsável pelo embarque dos animais e equipamentos, correndo por sua conta e risco a contratação do transporte e eventuais despesas, salvo estipulação em contrário. Ainda, é facultado ao ARREMATANTE-COMPRADOR a contratação de seguro para o transporte dos animais, bem como seguro de vida para os mesmos;

6.5. A data máxima para retirada e embarque dos bens/semoventes arrematados no leilão é de 30 (trinta) dias após a realização do evento. Caso os animais não sejam retirados pelo ARREMATANTE-COMPRADOR até esta data, saldo disposição em contrário, este deverá pagar ao VENDEDOR a partir do 30º dia o valor de R\$ 50,00 (cinquenta reais) por dia de estadia de cada bem/semovente.

6.6. Caso ocorra a morte ou desaparecimento do animal enquanto na posse do ARREMATANTE-COMPRADOR, tal fato não o desobrigará do pagamento do saldo devedor, ficando o VENDEDOR isento de quaisquer responsabilidades.

CLÁUSULA SÉTIMA – DAS GARANTIAS DOS BENS LEILOADOS E DAS RESPONSABILIDADES DO VENDEDOR E DO ARREMATANTE-COMPRADOR

7.1. No Leilão de animais, o VENDEDOR é obrigado a apresentar, com antecedência de no máximo 02 (dois) dias do evento, as vias originais dos atestados de praxe (brucelose, tuberculose e aftosa (dos Estados que a legislação exigir)), em conformidade com a Lei de Sanidade Animal, que também deverão ser emitidos por veterinário credenciado de acordo com cada Lote de animais colocados à venda, bem como a entregar o certificado de registro do animal adquirido.

7.2. No Leilão de equipamentos, o VENDEDOR será exclusivamente responsável pela qualidade e funcionamento dos bens, respondendo por eventuais prejuízos decorrentes de vícios ou defeitos não informados previamente.

7.3. O VENDEDOR é exclusivamente responsável pelo estado físico, clínico, produtivo e reprodutivo de todos os animais e equipamentos à venda no Leilão.

7.3.1 - Qualquer vício ou defeito oculto constatado durante ou após o Leilão, deverá ser obrigatoriamente levado ao conhecimento dos participantes do Evento, sob pena de responder pelos prejuízos decorrentes de tal omissão.

7.3.2. Aos participantes do leilão é dada a possibilidade de Vistoriar os bens nos 05 (cinco) dias que antecederem o Leilão, mediante agendamento prévio da visita, sendo que no caso dos leilões virtuais, o COMPRADOR poderá vistoriar os bens até o momento antecedente ao embarque dos bens.

7.3.3 - Nos casos em que os bens sejam expostos no Leilão, a Vistoria poderá se dar na data e local do Evento.

7.3.4 - Quaisquer vícios aparentes e de fácil constatação deverão ser suscitados antes do anúncio do Lote, sob pena de, no silêncio, ser considerado como aceito o bem no estado em que se encontra, salvo se o COMPRADOR constatar algum vício oculto dentro do prazo de 30 dias contados do recebimento dos bens.

7.4. As vendas por Leilão são irrevogáveis e irretiráveis, não podendo o ARREMATANTE-COMPRADOR recusar o recebimento ou solicitar redução de preço do animal adquirido, salvo na hipótese do artigo 441, do Código Civil, em que a responsabilidade é única e exclusiva do VENDEDOR, proprietário dos semoventes e dos bens móveis objetos, a quem a reclamação deve diretamente ser dirigida.

7.5. O ARREMATANTE-COMPRADOR terá o prazo, **improrrogável**, de 30 (trinta) dias, contados do recebimento dos bens, para observação e constatação de vícios ocultos, comunicando-os imediatamente ao VENDEDOR, nos termos do artigo 445 do Código Civil.

7.6. Neste caso, todo e qualquer valor pago pelo ARREMATANTE-COMPRADOR, seja à EMBRAL ou ao VENDEDOR, será ressarcido única e exclusivamente pelo VENDEDOR.

7.7. Constatado o vício oculto pelo ARREMATANTE-COMPRADOR, não sendo este levado ao conhecimento do VENDEDOR no prazo mencionado na Cláusula 7.5, nada mais poderá ser reclamado a qualquer título pelo ARREMATANTE-COMPRADOR.

7.8. A falta de pagamento de qualquer uma das parcelas pactuadas neste Contrato de Compra e Venda implicará no vencimento antecipado de todo o saldo devedor, ficando assegurado ao VENDEDOR o direito, a seu exclusivo critério, com base no artigo 190 do CPC, promover **(a)** a cobrança da totalidade do débito em atraso, acrescida de juros legais, correção monetária, custas e honorários advocatícios na base de 20% (vinte por cento), bem como protestar a NOTA PROMISSÓRIA ÚNICA somente pelo saldo devedor restante, ficando ciente de que a execução do débito independe do protesto; ou **(b)** o VENDEDOR poderá optar pela busca e apreensão do(s) animal (is) ou máquina(s) e/ou equipamento(s), rescindindo, em consequência, o presente contrato e perdendo o COMPRADOR, em favor do VENDEDOR, o sinal pago (parágrafo único, do art. 10, da Lei nº 4.021/1961), bem como as demais prestações anteriormente pagas.

7.8.1. Fica a critério do VENDEDOR optar por exigir a devolução imediata do bem arrematado, ou de outro bem que tenha sido dado em garantia de pagamento, , eximindo-se de qualquer obrigação de devolução das parcelas já recebidas, as quais ficarão retidas a título de indenização dos gastos e prejuízos, bem como a título de multa pelo inadimplemento do COMPRADOR

7.9. De acordo com os Convênios ICM 35/77 e ICMS 124/93 - A comercialização de bovinos de qualquer natureza com certificado de registro genealógico oficial, realizada entre produtores rurais de qualquer parte do país, não incidirá na cobrança de ICMS. Todavia, bovinos sem registro, vendidos entre produtores rurais de outros estados, a responsabilidade do pagamento de ICMS será do ARREMATANTE – COMPRADOR.

7.9.1. Qualquer incidência de ICMS que vier a ocorrer por decorrência das operações de compra e venda de gado, inclusive de frete ou irregularidades na inscrição de produtor rural, deverá ser paga pelo ARREMATANTE-COMPRADOR, não cabendo à EMBRAL qualquer responsabilização nesse sentido, uma vez que figura como mera intermediadora, devendo, portanto, o ARREMATANTE-COMPRADOR deverá ressarcir à EMBRAL de eventual desembolso realizado para pagamento de tal tributo

7.9.2. Caso o ARREMATANTE-COMPRADOR não seja Produtor Rural, este arcará com o ICMS de consumidor final, no importe de aproximadamente 18% sobre o valor de sua aquisição, de acordo com o Convênio ICMS 93 de 17/09/2015.

7.10. Todas as informações que forem inseridas nos materiais de divulgação, principalmente as acrescentadas no Catálogo e no momento do Leilão pelo LEILOEIRO, inclusive os atestados de sanidade e de prenhez emitidos por médico veterinário responsável pelo rebanho da fazenda, tem total garantia e responsabilidade do VENDEDOR.

7.11. Fica estabelecido que o proprietário (VENDEDOR/COMPRADOR) assumirá inteira e exclusiva responsabilidade face aos eventuais danos de natureza patrimonial ou pessoal que possam vir a ocorrer aos apresentadores, tratadores, transportadores e outros funcionários do Evento, bem como àqueles que seu animal possa vir a causar terceiros, isentando expressamente a EMBRAL e demais organizadores de quaisquer responsabilidades quanto aos eventos danosos acima especificados.

CLÁUSULA OITAVA – LEILÃO DE PRENHEZES, BEZERRO(A) NASCIDO, EMBRIÃO COM OU SEM RECEPTORA, LIVRE ACASALAMENTO, ASPIRAÇÃO FOLICULAR E SÊMEN.

8.1. casos de leilão dos produtos acima descritos, as condições da venda serão informadas pelo LEILOEIRO na abertura para venda do Lote, de acordo com o estipulado pelo VENDEDOR.

8.2. As condições anunciadas pelo LEILOEIRO constarão do Contrato com Reserva de Domínio que será firmado entre ARREMATANTE-COMPRADOR e VENDEDOR.

8.3. Eventuais prejuízos decorrentes de quaisquer intercorrências previstas nas vendas dos objetos descritos na Cláusula 8 retro, serão apurados na proporção da responsabilidade de cada parte.

8.4. O VENDEDOR é exclusivamente responsável pela qualidade dos produtos de sua propriedade, disponibilizado para venda.

CLÁUSULA NONA – DAS DISPOSIÇÕES GERAIS E FINAIS:

9.1. Todos os participantes do Leilão obrigam-se, de forma definitiva, a acatar as disposições deste Regulamento, não podendo escusar-se de seu integral cumprimento, conforme art. 3º do Decreto-lei nº 4.657/42, Lei de Introdução às Normas do Direito Brasileiro².

9.2. Todas as informações referentes ao Leilão serão divulgadas em periódicos e na web, ficando a EMBRAL, desde já, autorizada por todos os participantes do Evento, ao uso de seus nomes, imagens e som. A EMBRAL fica autorizada, ainda, a gravar e divulgar todas as imagens do Leilão, podendo transmiti-las ao vivo ou por gravação, seja por canal fechado de televisão ou via web, nada sendo devido pela EMBRAL a qualquer título. .

9.3. Os Vendedores e Compradores se declaram parte legítima em qualquer questão que possa decorrer de tais situações.

9.4. As partes se obrigam também a manter sigilo de toda e qualquer informação, documento e conhecimento compartilhado por meio deste contrato, obrigando-se a adotar todas as medidas necessárias para garantir a segurança das informações arquivadas nos equipamentos tecnológicos que utilizar para o presente trabalho, sendo que eventual descumprimento resultará para a parte infratora a obrigação de ressarcir a parte inocente pelas perdas e danos, além de arcar com as demais penalidades previstas neste Regulamento.

9.5. Não obstante o disposto neste Regulamento, as informações confidenciais poderão ser reveladas nas seguintes hipóteses:

- A. exigência legal aplicável;
- B. ordem ou decisão judicial ou em processo administrativo ou arbitral;
- C. solicitação de qualquer autoridade ou órgão regulador do Brasil.

Em quaisquer das situações previstas nesta cláusula, a parte que for obrigada a divulgar as informações confidenciais, somente a fará até a extensão exigida por tal ordem administrativa, arbitral ou judicial. Ocorrendo quaisquer das hipóteses previstas nos itens (A), (B) ou (C) desta cláusula, a parte instada se compromete a comunicar de imediato a outra parte, a fim de que ela tome as medidas administrativas e judiciais que entender pertinentes à proteção de seus dados. A obrigação de confidencialidade aqui prevista permanecerá vigente enquanto vigorar o presente regulamento.

10. Fica eleito o foro da cidade da Capital do Estado de São Paulo (art. 111, do CPC), para dirimir qualquer dúvida ou interpretação de cláusula e itens previstos neste Regulamento.

² Art. 3º Ninguém se escusa de cumprir a lei, alegando que não a conhece.

**Mega Leilão Online Chácara Emília e Fazenda Morro dos Ventos
22 de Abril de 2026**

Lote
001



MDV ROSINHA 82 5317

BEZERRA - Nascto: 24/04/2025 - Rgd: HOBRAF291546 - Rgn: 5317 - HOLANDÊS 31/32

DG JUST IN TIME

GENOSOURCE CAPTAIN-ET
A2A2 / TPI 3429 / MILK +1892 LBS

HURTGENLEA RICHARD CHARL-ET
A2A2 / TPI 3001 / MILK +1324 LBS

GENOSOURCE SABRE 35223-ET

PAESSENS JEZEBEL VG-86

REDROCK-VIEW KLUTCH-ET

SIMPLE-DREAMS PH RUW COOKIE VG-85

KP-ACK ALTASOUSA
A2A2 / TPI: 2427 / MILK +565 LBS

S-S-I EPIC MIDNIGHT-ET

KP-ACK METEOR MOSCHO-ET MB86

A2A2

ID	N	TPI	F	MILK	G	P	pl	RCI	ifaz	Beta Caseína
5317	249	2721	299	766	2	7	4,00	5,40	1,39	A2A2

CONTINUAÇÃO DO LOTE 01

MDV BETTY 41 5283

BEZERRA - Nascto: 21/03/2025 - Rgd: HOBRAF291533 - Rgn: 5283 - HOLANDÊS 31/32

PEAK ALTADOBBY-ET A2A2 / TPI 2899 / MILK +2060 LBS	BOMAZ FASTBALL-ET A1A2 / TPI 2866 / MILK +2407 LBS	MELARRY JOSUPER FRAZZLED-ET A2A2 / TPI 2593 / MILK +711 LBS
	PEAK CALICO-ET	BOMAZ FERDINAND 7689-ET
*****	MR SPRING NOBLE-ET A1A2 / TPI: 2580 / MILK +992 LBS	STE ODILE MILKTIME-ET A2A2 / TPI 2678 / MILK +3228 LBS
	*****	TOP-GUN CHARLIE
		WESTENRADE ALTASPRING-ET
		MS DELICIOUS NIGHTOUT 3-ETN MB87



ID	N	TPI	F	MILK	G	P	pl	RCI	ifaz	Beta Caseína
5283	312	2732	340	700	18	11	2,00	5,50	1,41	A2A2

MDV LENIE 112 5354

BEZERRA - Nascto: 15/05/2025 - Rgd: HOBRAF291555 - Rgn: 5354 - HOLANDES 31/32

DG HAROLD P-ET	GENOSOURCE CAPTAIN-ET A2A2 / TPI 3429 / MILK +1892 LBS	HURTGENLEA RICHARD CHARL-ET A2A2 / TPI 3001 / MILK +1324 LBS
	GEN HEIDI	GENOSOURCE SABRE 35223-ET
*****	AURORA ALTAANTONIO-ET	HURTGENLEA RICHARD CHARL-ET A2A2 / TPI 3001 / MILK +1324 LBS
	*****	HIT ET
		WA-DEL YODER BANDARES-ET A2A2 / TPI 2455
		AURORA COMMANDER 16020-ET



ID	N	TPI	F	MILK	G	P	pl	RCI	ifaz	Beta Caseína
5354	299	2798	285	858	48	31	-0,40	6,00	1,77	A2A2

Lote
002



MDV AMALIA 133 5314

BEZERRA - Nascto: 19/04/2025 - Rgd: HOBRAF291544- Rgn: 5314 - HOLANDÊS 31/32

	GENOSOURCE CAPTAIN-ET A2A2 / TPI 3429 / MILK +1892 LBS	HURTGENLEA RICHARD CHARL-ET A2A2 / TPI 3001 / MILK +1324 LBS
STGEN CAP HURLIE-ET	TJR 36498 DYNAMO 22380-ET	GENOSOURCE SABRE 35223-ET
		MR RUBICON DYNAMO-ET A1A2 / TPI 2716 / MILK +1697 LBS
		MISS OCD SUPERSHOT 36498-ET
*****	MR SPRING NOBLE-ET A1A2 / TPI: 2580 / MILK +992 LBS	WESTENRADE ALTASPRING-ET
	*****	MS DELICIOUS NIGHTOUT 3-ETN MB87

ID	N	TPI	F	MILK	G	P	pl	RCI	ifaz	Beta Caseína
5314	393	2703	415	555	8	8	3,50	5,90	1,51	A1A2

MDV ELISA 480 5300

BEZERRA - Nascto: 06/04/2025 - Rgd: HOBRAF291538- Rgn: 5300 - HOLANDÊS 31/32

	GENOSOURCE CAPTAIN-ET A2A2 / TPI 3429 / MILK +1892 LBS	HURTGENLEA RICHARD CHARL-ET A2A2 / TPI 3001 / MILK +1324 LBS
DG HAROLD P-ET	GEN HEIDI	GENOSOURCE SABRE 35223-ET
		HURTGENLEA RICHARD CHARL-ET A2A2 / TPI 3001 / MILK +1324 LBS
		HIT ET
*****	MR SPRING NOBLE-ET A1A2 / TPI: 2580 / MILK +992 LBS	WESTENRADE ALTASPRING-ET
	*****	MS DELICIOUS NIGHTOUT 3-ETN MB87

ID	N	TPI	F	MILK	G	P	pl	RCI	ifaz	Beta Caseína
5300	262	2694	225	390	24	24	1,70	3,60	1,39	A2A2



CONTINUAÇÃO DO LOTE 02

MDV PINTADA 89 5351

BEZERRA - Nascto: 14/05/2025 - Rgd: HOBRAF29 - Rgn: 5351 - HOLANDÊS 31/32

DG HAROLD P-ET	GENOSOURCE CAPTAIN-ET A2A2 / TPI 3429 / MILK +1892 LBS	HURTGENLEA RICHARD CHARL-ET A2A2 / TPI 3001 / MILK +1324 LBS
	GEN HEIDI	GENOSOURCE SABRE 35223-ET
*****	DG BRODY	HURTGENLEA RICHARD CHARL-ET A2A2 / TPI 3001 / MILK +1324 LBS
	*****	HIT ET
		LADYS-MANOR OLYMPIAN
		CALBRETT SUPERSIRE BARB MB86

ID	N	TPI	F	MILK	G	P	pl	RCI	ifaz	Beta Caseína
5351	245	2725	225	218	32	12	2,00	4,80	1,46	A1A2

MDV PAOLA 109 5416

BEZERRA - Nascto: 25/06/2025 - Rgd: HOBRAF291569 - Rgn: 5416 - HOLANDÊS 31/32

DG HAROLD P-ET	GENOSOURCE CAPTAIN-ET A2A2 / TPI 3429 / MILK +1892 LBS	HURTGENLEA RICHARD CHARL-ET A2A2 / TPI 3001 / MILK +1324 LBS
	GEN HEIDI	GENOSOURCE SABRE 35223-ET
*****	MR SPRING NOBLE-ET A1A2 / TPI: 2580 / MILK +992 LBS	HURTGENLEA RICHARD CHARL-ET A2A2 / TPI 3001 / MILK +1324 LBS
	*****	HIT ET
		WESTENRADE ALTASPRING-ET
		MS DELICIOUS NIGHTOUT 3-ETN MB87

ID	N	TPI	F	MILK	G	P	pl	RCI	ifaz	Beta Caseína
5416	246	2701	259	653	5	18	2,00	6,70	1,45	A1A2

Lote
003



MDV LENIE 111 5353

BEZERRA - Nascto: 15/05/2025 - Rgd: HOBRAF291554 - Rgn: 5353 - HOLANDÊS 31/32

DG HAROLD P-ET

GENOSOURCE CAPTAIN-ET
A2A2 / TPI 3429 / MILK +1892 LBS

HURTGENLEA RICHARD CHARL-ET
A2A2 / TPI 3001 / MILK +1324 LBS
GENOSOURCE SABRE 35223-ET

GEN HEIDI

HURTGENLEA RICHARD CHARL-ET
A2A2 / TPI 3001 / MILK +1324 LBS
HIT ET

AURORA ALTAANTONIO-ET

WA-DEL YODER BANDARES-ET
A2A2 / TPI 2455
AURORA COMMANDER 16020-ET

A2A2

ID	N	TPI	F	MILK	G	P	pl	RCI	ifaz	Beta Caseína
5353	131	2666	138	816	18	23	0,30	7,20	1,45	A2A2

CONTINUAÇÃO DO LOTE 03

MDV MARILIA 55 5309

BEZERRA - Nascto: 17/04/2025 - Rgd: HOBRAF29 - Rgn: 5309 - HOLANDÊS 31/32

GENOSOURCE BRONX-ET	GENOSOURCE CAPTAIN-ET A2A2 / TPI 3429 / MILK +1892 LBS	HURTGENLEA RICHARD CHARL-ET A2A2 / TPI 3001 / MILK +1324 LBS
	GENOSOURCE BRAMBLE 43573-ET	GENOSOURCE SABRE 35223-ET
*****	DELICIOUS CHARL HOLDON-ET A1A2 / TPI 3102 / MILK +1387 LBS	TJR DELTA-WORTH DECISIVE-ET
	*****	GENOSOURCE BRAZEN 40218-ET
		HURTGENLEA RICHARD CHARL-ET A2A2 / TPI 3001 / MILK +1324 LBS
		MS NIGHTOUT 63168



ID	N	TPI	F	MILK	G	P	pl	RCI	ifaz	Beta Caseína
5309	544	2914	514	636	32	26	3,80	6,00	2,15	A2A2

MDV MONALISA 76 5386

BEZERRA - Nascto: 08/06/2025 - Rgd: HOBRAF29 - Rgn: 5386 - HOLANDES 31/32

DG JUST IN TIME	GENOSOURCE CAPTAIN-ET A2A2 / TPI 3429 / MILK +1892 LBS	HURTGENLEA RICHARD CHARL-ET A2A2 / TPI 3001 / MILK +1324 LBS
	PAESSENS JEZEBEL VG-86	GENOSOURCE SABRE 35223-ET
*****	STANTONS CONGO 3504-ET	REDROCK-VIEW KLUTCH-ET
	*****	SIMPLE-DREAMS PH RUW COOKIE VG-85
		COGENT SUPERSHOT
		ROCKYMOUNTAIN UNO CHEYANNE-ET



ID	N	TPI	F	MILK	G	P	pl	RCI	ifaz	Beta Caseína
5386	210	2663	257	1166	0	19	2,20	5,90	1,35	A2A2

Lote
004



MDV PAULA 85 5303

BEZERRA - Nascto: 09/04/2025 - Rgd: HOBRAF291540- Rgn: 5303 - HOLANDÊS 31/32

PEAK ALTADOBBY-ET
A2A2 / TPI 2899 / MILK +2060 LBS

BOMAZ FASTBALL-ET
A1A2 / TPI 2866 / MILK +2407 LBS

MELARRY JOSUPER FRAZZLED-ET
A2A2 / TPI 2593 / MILK +711 LBS
BOMAZ FERDINAND 7689-ET

PEAK CALICO-ET

STE ODILE MILKTIME-ET
A2A2 / TPI 2678 / MILK +3228 LBS
TOP-GUN CHARLIE

MR FRAZZLED ARISTOCRAT-ET

MELARRY JOSUPER FRAZZLED-ET
A2A2 / TPI 2593 / MILK +711 LBS

AL-LEW MONTEREY ASHLEY 1346

A2A2

ID	N	TPI	F	MILK	G	P	pl	RCI	ifaz	Beta Caseína
5303	379	2721	395	437	16	6	3,70	5,60	1,56	A2A2

CONTINUAÇÃO DO LOTE 04

MDV 5330

BEZERRA - Nascto: 04/05/2025 - Rgd: HOBRAF291549 - Rgn: 5330 - HOLANDESES 31/32

STGEN CAP HURLIE-ET	GENOSOURCE CAPTAIN-ET A2A2 / TPI 3429 / MILK +1892 LBS	HURTGENLEA RICHARD CHARL-ET A2A2 / TPI 3001 / MILK +1324 LBS
	TJR 36498 DYNAMO 22380-ET	GENOSOURCE SABRE 35223-ET
*****	DELICIOUS DW GURU-ET	MR RUBICON DYNAMO-ET A1A2 / TPI 2716 / MILK +1697 LBS
	*****	MISS OCD SUPERSHOT 36498-ET
		BUTZ-HILL DELTA-WORTH-ET MS DELICIOUS JEDI 35127-ET



ID	N	TPI	F	MILK	G	P	pl	RCI	ifaz	Beta Caseína
5330	375	2701	343	465	28	23	1,90	3,90	1,53	A2A2

MDV BOLINHA 74 5380

BEZERRA - Nascto: 03/06/2025 - Rgd: HOBRAF2915 - Rgn: 5380 - HOLANDES 31/32

PEAK ALTAWOODSIDE-ET	PEAK WHEELHOUSE-ET A2A2 / TPI 2882 / MILK +1173 LBS	PINE-TREE-I PURSUIT A1A2 / TPI 3045 / MILK +964 LBS
	WINSTAR ASTRID-ET	PEAK MARGE ET
*****	SIEMERS CHARLEY MERRYGUY-ET	MR T-SPRUCE FRAZZ LIONEL-ET A2A2 / TPI 3204 / MILK 2576 LBS
	*****	WINSTAR ACHIEVER 4832-ET
		DG CHARLEY SIEMERS M-TROSS MERRYPOP-ET B+81



ID	N	TPI	F	MILK	G	P	pl	RCI	ifaz	Beta Caseína
5380	271	2757	258	499	24	18	1,70	3,90	1,35	A2A2

Lote
005



MDV DOLORES 44 - 5199

NOVILHA - Nascto: 30/12/2024 - Rgd: HOBRAF241341 - Rgn: 5199 - HOLANDÊS GC-03

GENOSOURCE DOUBLE DOWN-ET

GENOSOURCE CAPTAIN-ET
A2A2 / TPI 3429 / MILK +1892 LBS

HURTGENLEA RICHARD CHARL-ET
A2A2 / TPI 3001 / MILK +1324 LBS
GENOSOURCE SABRE 35223-ET

GENOSOURCE HIGH ROLLER-ET

MR DETOUR HIGH NOON-ET
GENOSOURCE RUBY 33870-ET

MDV DOLORES 37 - 4396 B+81

FARNEAR MOSHI-ET

MR DYNASTY NASHVILLE-ET
A2A2 / TPI 2689 / MILK +1326 LBS
FARNEAR DYN MAUDE 40140-ET

MDV DOLORES 30

OCD CHARLEY RANGER-ET
MDV DOLORES 25

PRENHEZ POS 05/02/26 DO PEAK AXFORD -ET COM PREVISAO PARA 07/11/2026 -

CONTINUAÇÃO DO LOTE 05

MDV TAYRINE 108 - 5176

NOVILHA - Nascto: 08/12/2024 - Rgd: HOBRAF236463 - Rgn: 5176 - HOLANDÊS 31/32-PCOD

PEAK ALTAWINX-ET A2A2 / TPI 2918 / MILK+1983 LBS	PEAK WHEELHOUSE-ET A2A2 / TPI 2882 / MILK +1173 LBS	PINE-TREE-I PURSUIT A1A2 / TPI 3045 / MILK +964 LBS
	PEAK 116207-ET	PEAK MARGE ET
****	KP-ACK ALTASOUSA A2A2 / TPI: 2427 / MILK +565 LBS	PEAK ALTAZAZZLE-ET A1A2 / TPI 2912 / MILK +940 LBS
	*****	OCD DTROT KROYL 52130-ET
		S-S-1 EPIC MIDNIGHT-ET
		KP-ACK METEOR MOSCHO-ET MB86

PRENHEZ POS 12/02/26 DO GENOSOURCE SHERIDAN -ET COM PREVISAO PARA 14/11/2026 -



ID	N	TPI	F	MILK	G	P	pl	RCI	ifaz	Beta Caseína
5176	173	2518	162	11	9	3	1,10	4,10	0,85	A2A2

Lote
006



MDV CHANA 67 - 5046

NOVILHA - Nascto: 10/08/2024 - Rgd: HOBRAF164822 - Rgn: 5046 - HOLANDÊS 31/32-PCOD

PEAK ALTAJANEIRO-ET
A2A2 / TPI 2926 / MILK +2042 LBS

BOMAZ FASTBALL-ET
A1A2 / TPI 2866 / MILK +2407 LBS

MELARRY JOSUPER FRAZZLED-ET
A2A2 / TPI 2593 / MILK +711 LBS
BOMAZ FERDINAND 7689-ET

PEAK ANNALISE-ET

PROGENESIS GUINNESS-ET
PEAK ANTIDOTE-ET

PEAK ALTAOSCAR-ET
A2A2 / TPI: 3040 / MILK +2287 LBS

PEAK ALTAKERMIT-ET
CLEAR-ECHO OVATION-ET

PRENHEZ POS 01/01/26 DO PEAK AXFORD -ET COM PREVISAO PARA 03/10/2026 -

Lote
007



MDV DALILA 77 5338

BEZERRA - Nascto: 08/05/2025 - Rgd: HOBRAF291551 - Rgn: 5338 - HOLANDÊS 31/32

DG HAROLD P-ET

GENOSOURCE CAPTAIN-ET
A2A2 / TPI 3429 / MILK +1892 LBS

HURTGENLEA RICHARD CHARL-ET
A2A2 / TPI 3001 / MILK +1324 LBS
GENOSOURCE SABRE 35223-ET

GEN HEIDI

HURTGENLEA RICHARD CHARL-ET
A2A2 / TPI 3001 / MILK +1324 LBS
HIT ET

STANTONS CONGO 3504-ET

COGENT SUPERSHOT
ROCKYMOUNTAIN UNO CHEYANNE-ET

A2A2

ID	N	TPI	F	MILK	G	P	pl	RCI	ifaz	Beta Caseína
5338	379	2717	373	986	33	33	1,10	6,20	1,88	A2A2

CONTINUAÇÃO DO LOTE 07

MDV LRNIE 113 5421

BEZERRAS - Nascto: 28/06/2025 - Rgd: HOBRAF291570 - Rgn: 5421 - HOLANDES 31/32

DG HAROLD P-ET	GENOSOURCE CAPTAIN-ET A2A2 / TPI 3429 / MILK +1892 LBS	HURTGENLEA RICHARD CHARL-ET A2A2 / TPI 3001 / MILK +1324 LBS
	GEN HEIDI	GENOSOURCE SABRE 35223-ET
*****	DE-SU ALTALEAF-ET	HURTGENLEA RICHARD CHARL-ET A2A2 / TPI 3001 / MILK +1324 LBS
	*****	HIT ET
	*****	PINE-TREE ALTAOAK-ET A1A1 / TPI 2248 / MILK +1386 LBS
*****	*****	DE-SU 392-ET MB85

ID	N	TPI	F	MILK	G	P	pl	RCI	ifaz	Beta Caseína
5421	323	2857	313	832	50	28	0,40	5,20	1,79	A1A2

MDV GLAUCIA 5412

BEZERRA - Nascto: 23/06/2025 - Rgd: HOBRAF291566 - Rgn: 5412 - HOLANDES 31/32

FARNEAR FENDER-ET	S-S-I MOONSHINER GIBSON-ET A1A2 / TPI 2781/ MILK +97 LBS	FLY-HIGHER MOONSHINER-ET A1A2 / TPI 3061 / MILK +1304 LBS
	FARNEAR CAP SHAKIN 3034-ET	S-S-I RENEGADE ASH 10276-ET
*****	PEAK ALTAOLAF-ET A1A1 / TPI 3058 / MILK +2278 LBS	GENOSOURCE CAPTAIN-ET A2A2 / TPI 3429 / MILK +1892 LBS
	*****	PINE-TREE 7612 MARI 8170-ET
	*****	BLUMENFELD JEDI RESOLVE-ET A1A1 / TPI 2722 / MILK +1294 LBS
*****	*****	MCVD GLAMOUR-ET

ID	N	TPI	F	MILK	G	P	pl	RCI	ifaz	Beta Caseína
5412	340	2741	360	916	5	20	3,70	5,80	1,65	A1A2

Lote
008



MDV FABULA 60 5209

NOVILHA - Nascto: 09/01/2025 - Rgd: HOBRAF291525 - Rgn: 5209 - HOLANDÊS 31/32

GENOSOURCE MARTEZ-ET

GENOSOURCE CAPTAIN-ET
A2A2 / TPI 3429 / MILK +1892 LBS

HURTGENLEA RICHARD CHARL-ET
A2A2 / TPI 3001 / MILK +1324 LBS
GENOSOURCE SABRE 35223-ET

GENOSOURCE MONSOON 43212-ET

MR DYNASTY NASHVILLE-ET
A2A2 / TPI 2689 / MILK +1326 LBS
GENOSOURCE MODESTY 80030-ET

INSEMINADA 02/04/26 DO GENOSOURCE CAP MAD MAX -ET -

A2A2

ID	N	TPI	F	MILK	G	P	pl	RCI	ifaz	Beta Caseína
5209	109	2636	77	20	0	10	2,20	5,90	1,14	A2A2

CONTINUAÇÃO DO LOTE 08

MDV PAOLA 105 5222

NOVILHAS - Nascto: 28/01/2025 - Rgd: HOBRAF291527- Rgn: 5222 - HOLANDÊS 31/32

GENOSOURCE MARTEZ-ET	GENOSOURCE CAPTAIN-ET A2A2 / TPI 3429 / MILK +1892 LBS	HURTGENLEA RICHARD CHARL-ET A2A2 / TPI 3001 / MILK +1324 LBS
	GENOSOURCE MONSOON 43212-ET	GENOSOURCE SABRE 35223-ET
*****	STANTONS CONGO 3504-ET	MR DYNASTY NASHVILLE-ET A2A2 / TPI 2689 / MILK +1326 LBS
	*****	GENOSOURCE MODESTY 80030-ET
		COGENT SUPERSHOT
		ROCKYMOUNTAIN UNO CHEYANNE-ET

ID	N	TPI	F	MILK	G	P	pl	RCI	ifaz	Beta Caseína
5222	84	2537	80	698	5	23	0,70	5,10	1,12	A2A2



MDV FACEIRA 91 - 5195

NOVILHA - Nascto: 28/12/2024 - Rgd: HOBRAF241338 - Rgn: 5195 - HOLANDÊS GC-01

STGEN NASH BUXTON-ET	MR DYNASTY NASHVILLE-ET A2A2 / TPI 2689 / MILK +1326 LBS	MR RUBICON DYNASTY-ET A1A2 / TPI 2483 / MILK +719 LBS
	ST GEN 84209-ET	MS DELICIOUS NOM 60028-ET
MDV FACEIRA 76 - 4361 B+80	*****	HURTGENLEA RICHARD CHARL-ET A2A2 / TPI 3001 / MILK +1324 LBS
		ST GEN 76492-ET

INSEMINADA 19/03/26 DO GENOSOURCE CAP MAD MAX -ET -

ID	N	TPI	F	MILK	G	P	pl	RCI	ifaz	Beta Caseína
5195	473	2879	431	716	45	32	3,00	3,10	1,96	A2A2



Lote
009



MDV DECEMBER 422 - 5158

NOVILHA - Nascto: 21/11/2024 - Rgd: EM ANDAMENTO - Rgn: 422 - HOLANDÊS

PEAK ALTAABBA-ET	SYRYCZUK SILVR BLOWTORCH-ET A1A2 / TPI 2602 / MILK +197 LBS	SEAGULL-BAY SILVER-ET SYRYCZUK OAK 1885-ET B+81
	SIEMERS RUBICN M-ROZ-MIA-ET MB87	EDG RUBICON-ET A1A2 / TPI 2652 / MILK +676 LBS SIEMERS MCCUTCH ROZ-ET EX94
MDV DECEMBER 420 - 3836	FUSTEAD ALTAGOMEZ-ET *****	S-S-I MONTROSS JEDI-ET A1A2 / TPI: 2600 / MILK +1473 LBS FUSTEAD YODER LARONDA-ET

PRENHEZ POS 18/12/25 DO GENOSOURCE SHERIDAN -ET COM PREVISAO
PARA 19/09/2026 -

ID	N	TPI	F	MILK	G	P	pl	RCI	ifaz	Beta Caseína
5158	197	2677	202	307	29	6	1,90	4,30	1,27	A1A2

CONTINUAÇÃO DO LOTE 09

MDV ROSINHA 80 - 5117

NOVILHA - Nascto: 14/10/2024 - Rgd: HOBRAF236452 - Rgn: 5117 - HOLANDÊS 31/32-PCOD

PEAK ALTAABBA-ET	SYRYCZUK SILVR BLOWTORCH-ET A1A2 / TPI 2602 / MILK +197 LBS	SEAGULL-BAY SILVER-ET SYRYCZUK OAK 1885-ET B+81
	SIEMERS RUBICN M-ROZ-MIA-ET MB87	EDG RUBICON-ET A1A2 / TPI 2652 / MILK +676 LBS
		SIEMERS MCCUTCH ROZ-ET EX94

PRENHEZ POS 30/10/25 DO GENOSOURCE SHERIDAN -ET COM PREVISAO PARA 01/08/2026

ID	N	TPI	F	MILK	G	P	pl	RCI	ifaz	Beta Caseína
5117	-270	2153	-215	135	-36	-13	-0,60	4,50	-0,24	A2A2



MDV MAYARA 85 - 4999

NOVILHA - Nascto: 09/07/2024 - Rgd: HOBRAF164878 - Rgn: 4999 - HOLANDÊS GC-01

PEAK ALTAABBA-ET	SYRYCZUK SILVR BLOWTORCH-ET A1A2 / TPI 2602 / MILK +197 LBS	SEAGULL-BAY SILVER-ET SYRYCZUK OAK 1885-ET B+81
	SIEMERS RUBICN M-ROZ-MIA-ET MB87	EDG RUBICON-ET A1A2 / TPI 2652 / MILK +676 LBS
MDV MAYARA 66 - 3943 B+81	PEAK ALTASHAZAM-ET A2A2 / TPI 2732 / MILK +2288 LBS	SIEMERS MCCUTCH ROZ-ET EX94
	*****	STE ODILE MILKTIME-ET A2A2 / TPI 2678 / MILK +3228 LBS
		PEAK ANTIDOTE-ET

PRENHEZ POS 30/10/25 DO PEAK AXFORD -ET COM PREVISAO PARA 01/08/2026 -



ID	N	TPI	F	MILK	G	P	pl	RCI	ifaz	Beta Caseína
4999	147	2527	196	1108	-2	16	1,50	4,40	1,01	A2A2

Lote
010



MDV FACEIRA 94 5296

NOVILHA - Nascto: 03/04/2025 - Rgd: HOBRAF291535 - Rgn: 5296 - HOLANDÊS 31/32

GENOSOURCE ROYAL FLUSH-ET

GENOSOURCE CAPTAIN-ET
A2A2 / TPI 3429 / MILK +1892 LBS

HURTGENLEA RICHARD CHARL-ET
A2A2 / TPI 3001 / MILK +1324 LBS
GENOSOURCE SABRE 35223-ET

GENOSOURCE HIGH ROLLER-ET

MR DETOUR HIGH NOON-ET
GENOSOURCE RUBY 33870-ET

MR SPRING NIGHTCAP 74636-ET

WESTENRADE ALTASPRING-ET
MS DELICIOUS NIGHTOUT-ET MB85

ID	N	TPI	F	MILK	G	P	pl	RCI	ifaz	Beta Caseína
5296	489	2908	460	602	53	28	1,60	5,60	2,08	A1A2

Lote
011



MDV FLAVIA 62 - 4982

NOVILHA - Nascto: 21/06/2024 - Rgd: HOBRAF164867 - Rgn: 4982 - HOLANDÊS GC-01

STGEN DEDICATE OFFORD-ET
A2A2 / TPI 2960 / MILK +615 LBS

MR SUPERHERO DEDICATE-ET
A2A2 / TPI 2991 / MILK +416 LBS

ENDCO SUPERHERO-ET
MISS OCD ROBST DELICIOUS-ET MB87

ST GEN 76756-ET

BUTZ-HILL DELTA-WORTH-ET
TRIPLECROWN DENVER 234-ET

MDV FLAVIA 49 - 3999 B+84

MR FRAZZLED ARISTOCRAT-ET

MELARRY JOSUPER FRAZZLED-ET
A2A2 / TPI 2593 / MILK +711 LBS
AL-LEW MONTEREY ASHLEY 1346

PRENHEZ POS 23/10/25 DO GENOSOURCE SHERIDAN -ET COM PREVISAO PARA 25/07/2026 -

A2A2

ID	N	TPI	F	MILK	G	P	pl	RCI	ifaz	Beta Caseína
4982	155	2612	147	418	-10	15	1,80	4,90	0,98	A2A2

Lote
012



MDV LENIE 105 - 5132

NOVILHA - Nascto: 26/10/2024 - Rgd: HOBRAF236517 - Rgn: 5132 - HOLANDÊS GC-01

GENOSOURCE DOUBLE DOWN-ET

GENOSOURCE CAPTAIN-ET
A2A2 / TPI 3429 / MILK +1892 LBS

HURTGENLEA RICHARD CHARL-ET
A2A2 / TPI 3001 / MILK +1324 LBS

GENOSOURCE SABRE 35223-ET

GENOSOURCE HIGH ROLLER-ET

MR DETOUR HIGH NOON-ET

GENOSOURCE RUBY 33870-ET

MDV LENIE 86 - 4228

DELICIOUS STARGAZER-ET
A1A2 / TPI 2889 / MILK +1039 LBS

MR SPRING NOBLE-ET
A1A2 / TPI: 2580 / MILK +992 LBS

MS DELECTABLE 78574-ET

PRENHEZ POS 06/11/25 DO GENOSOURCE SHERIDAN -ET COM PREVISAO PARA 08/08/2026 -

ID	N	TPI	F	MILK	G	P	pl	RCI	ifaz	Beta Caseína
5132		2795	375	1376	36	19	1,90	6,50	1,84	

CONTINUAÇÃO DO LOTE 12

MDV TITA 60 - 5191

NOVILHA - Nascto: 25/12/2024 - Rgd: HOBRAF236464 - Rgn: 5191 - HOLANDÊS 31/32-PCOD

PEAK ALTAFIRELINK-ET A1A2 / TPI 3053 / MILK 2596 LBS	CO-OP HH ALTAJUMP CUT-ET	UECKER SUPERSIRE JOSUPER-ET
	PEAK CALICO-ET	FAIRMONT GATEDANCER RENA-ET
*****	ARDS PARAMOUNT	STE ODILE MILKTIME-ET A2A2 / TPI 2678 / MILK +3228 LBS
	*****	TOP-GUN CHARLIE
		MOUNTFIELD SSI DCY MOGUL-ET A1A2 / TPI 2335 / MILK -186 LBS
		GP PARIS MB87

PRENHEZ POS 05/02/26 DO GENOSOURCE BOUY -ET COM PREVISAO PARA 07/11/2026

ID	N	TPI	F	MILK	G	P	pl	RCI	ifaz	Beta Caseína
5191	-54	2329	-79	454	-1	20	-0,60	5,20	0,77	A1A1

MDV ANNABEL 65 - 5143

NOVILHA - Nascto: 08/11/2024 - Rgd: HOBRAF236456 - Rgn: 5143 - HOLANDÊS 31/32-PCOD

PEAK ALTAOLAF-ET A1A1 / TPI 3058 / MILK +2278 LBS	BLUMENFELD JEDI RESOLVE-ET A1A1 / TPI 2722 / MILK +1294 LBS	S-S-I MONTROSS JEDI-ET A1A2 / TPI: 2600 / MILK +1473 LBS
	MCVD GLAMOUR-ET	CO-OP BLUMEN DAY 4292-ET MB87
*****	S-S-I SCENARIO CALEB-ET A1A2 / TPI 2501 / MILK +1126 LBS	MR OAK DELCO 57279-ET
	*****	ZAHBULLS GREENWAY GERI-ET
		SANDY-VALLEY SCENARIO-ET
		S-S-I YODR MELODIE 10973-ET MB85

PRENHEZ POS 12/12/25 DO PEAK AXFORD -ET COM PREVISAO PARA 13/09/2026

ID	N	TPI	F	MILK	G	P	pl	RCI	ifaz	Beta Caseína
5143	273	2535	315	778	-3	11	3,10	5,80	1,32	NoCall

Lote
014



MDV BRUNA 306 5373

BEZERRA - Nascto: 30/05/2025 - Rgd: HOBRAF291559 - Rgn: 5373 - HOLANDÊS 31/32

DG HAROLD P-ET	GENOSOURCE CAPTAIN-ET A2A2 / TPI 3429 / MILK +1892 LBS	HURTGENLEA RICHARD CHARL-ET A2A2 / TPI 3001 / MILK +1324 LBS
	GEN HEIDI	GENOSOURCE SABRE 35223-ET HURTGENLEA RICHARD CHARL-ET A2A2 / TPI 3001 / MILK +1324 LBS HIT ET
****	ARDS PARAMOUNT	MOUNTFIELD SSI DCY MOGUL-ET A1A2 / TPI 2335 / MILK -186 LBS GP PARIS MB87

ID	N	TPI	F	MILK	G	P	pl	RCI	ifaz	Beta Caseína
5373	192	2571	184	446	33	16	-0,30	3,70	1,11	A1A2

MDV ELI 479 5285

BEZERRA - Nascto: 22/03/2025 - Rgd: EM HOBRAF291534 - Rgn: 5285 - HOLANDÊS 31/32

GENOSOURCE ROYAL FLUSH-ET	GENOSOURCE CAPTAIN-ET A2A2 / TPI 3429 / MILK +1892 LBS	HURTGENLEA RICHARD CHARL-ET A2A2 / TPI 3001 / MILK +1324 LBS
	GENOSOURCE HIGH ROLLER-ET	GENOSOURCE SABRE 35223-ET MR DETOUR HIGH NOON-ET GENOSOURCE RUBY 33870-ET
****	PEAK ALTAOSCAR-ET A2A2 / TPI: 3040 / MILK +2287 LBS	PEAK ALTAKERMIT-ET CLEAR-ECHO OVATION-ET

ID	N	TPI	F	MILK	G	P	pl	RCI	ifaz	Beta Caseína
5285	247	2539	230	178	31	11	1,20	5,60	1,41	A1A2

CONTINUAÇÃO DO LOTE 14

MDV SUELEN 194 5307

BEZERRA - Nascto: 11/04/2025 - Rgd: HOBRAF2915 - Rgn: 5307 - HOLANDÊS 31/32

STGEN CAP HURLIE-ET	GENOSOURCE CAPTAIN-ET A2A2 / TPI 3429 / MILK +1892 LBS	HURTGENLEA RICHARD CHARL-ET A2A2 / TPI 3001 / MILK +1324 LBS
	TJR 36498 DYNAMO 22380-ET	GENOSOURCE SABRE 35223-ET
*****	DG BRODY	MR RUBICON DYNAMO-ET A1A2 / TPI 2716 / MILK +1697 LBS
	*****	MISS OCD SUPERSHOT 36498-ET
		LADYS-MANOR OLYMPIAN
		CALBRETT SUPERSIRE BARB MB86



ID	N	TPI	F	MILK	G	P	pl	RCI	ifaz	Beta Caseína
5307	300	2585	274	375	-3	19	3,10	4,00	1,24	A2A2

Lote
015



MDV LENIE 108 5208

NOVILHA - Nascto: 08/01/2025 - Rgd: HOBRAF291524- Rgn: 5208 - HOLANDES 31/38

PEAK ALTAFIRELINK-ET
A1A2 / TPI 3053 / MILK 2596 LBS

CO-OP HH ALTAJUMP CUT-ET
PEAK CALICO-ET

UECKER SUPERSIRE JOSUPER-ET
FAIRMONT GATEDANCER RENA-ET
STE ODILE MILKTIME-ET
A2A2 / TPI 2678 / MILK +3228 LBS
TOP-GUN CHARLIE

PRENHEZ POS 12/02/26 DO GENOSOURCE BOUY -ET COM PREVISAO PARA 14/11/2026

ID	N	TPI	F	MILK	G	P	pl	RCI	ifaz	Beta Caseína
5208	-2	2420	8	919	-9	23	0,70	4,10	0,82	A1A1

CONTINUAÇÃO DO LOTE 15

MDV TIMIDA 38 - 5003

NOVILHA - Nascto: 18/07/2024 - Rgd: HOBRAF164882 - Rgn: 5003 - HOLANDÊS GC-01

STGEN CAP FULHAM-ET	GENOSOURCE CAPTAIN-ET A2A2 / TPI 3429 / MILK +1892 LBS	HURTGENLEA RICHARD CHARL-ET A2A2 / TPI 3001 / MILK +1324 LBS
	RI-VAL-RE HEIRLOOM-ET	GENOSOURCE SABRE 35223-ET
MDV TIMIDA 29	SIEMERS CHARLEY MERRYGUY-ET	AOT SILVER HELIX-ET A1A2 / TPI 2724 / MILK +1926 LBS
	*****	MS RUBICON LOVE-ET
		DG CHARLEY
		SIEMERS M-TROSS MERRYPOP-ET B+81

PRENHEZ POS 12/12/25 DO GENOSOURCE BOUY -ET COM PREVISAO PARA 13/09/2026

ID	N	TPI	F	MILK	G	P	pl	RCI	ifaz	Beta Caseína
5003	326	2700	293	630	39	29	1,10	4,40	1,67	A2A2



MDV ENGELINE 462 - 5160

NOVILHA - Nascto: 22/11/2024 - Rgd: HOBRAF236527 - Rgn: 5160 - HOLANDES GC-01

PEAK ALTAABBA-ET	SYRYCZUK SILVR BLOWTORCH-ET A1A2 / TPI 2602 / MILK +197 LBS	SEAGULL-BAY SILVER-ET SYRYCZUK OAK 1885-ET B+81
	SIEMERS RUBICN M-ROZ-MIA-ET MB87	EDG RUBICON-ET A1A2 / TPI 2652 / MILK +676 LBS
MDV ENGELLINE 451 - 3123	DE-SU ALTALEAF-ET	SIEMERS MCCUTCH ROZ-ET EX94
	*****	PINE-TREE ALTAOAK-ET A1A1 / TPI 2248 / MILK +1386 LBS
		DE-SU 392-ET MB85

PRENHEZ POS 12/02/26 DO PEAK ALTACADENCE-ET COM PREVISAO PARA 14/11/2026 -

ID	N	TPI	F	MILK	G	P	pl	RCI	ifaz	Beta Caseína
5160	-38	2442	27	767	3	2	-1,00	4,70	0,51	A1A2

Lote
016



Assista o vídeo do lote

MDV SUELEN 195 5370

BEZERRA - Nascto: 28/05/2025 - Rgd: HOBRAF291558 - Rgn: 5370 - HOLANDÊS 31/32

FARNEAR NACHO 41092-ET A2A2 / TPI 3142 / MILK +2022 LBS	HURTGENLEA RICHARD CHARL-ET A2A2 / TPI 3001 / MILK +1324 LBS	HURTGENLEA YODER MODESTO-ET MB86
****	MS DELICIOUS JEDI 35127-ET	S-S-I MONTROSS JEDI-ET A1A2 / TPI: 2600 / MILK +1473 LBS
	MR SPRING NIGHTCAP 74636-ET	MISS OCD ROBST DELICIOUS-ET MB87
	*****	WESTENRADE ALTASPRING-ET MS DELICIOUS NIGHTOUT-ET MB85

ID	N	TPI	F	MILK	G	P	pl	RCI	ifaz	Beta Caseína
5370	312	2762	331	1173	19	30	1,20	4,70	1,52	A2A2

A2A2

MDV VIRGINIA 40 5226

BEZERRAS - Nascto: 06/02/2025 - Rgd: HOBRAF291528 - Rgn: 5226 - HOLANDÊS 31/32

GENOSOURCE MARTEZ-ET	GENOSOURCE CAPTAIN-ET A2A2 / TPI 3429 / MILK +1892 LBS	HURTGENLEA RICHARD CHARL-ET A2A2 / TPI 3001 / MILK +1324 LBS
****	GENOSOURCE MONSOON 43212-ET	GENOSOURCE SABRE 35223-ET
	OCD CHARLEY RANGER-ET	MR DYNASTY NASHVILLE-ET A2A2 / TPI 2689 / MILK +1326 LBS
		GENOSOURCE MODESTY 80030-ET
		DG CHARLEY
		OCD RUBICON MENNA 33391-ET MB85

ID	N	TPI	F	MILK	G	P	pl	RCI	ifaz	Beta Caseína
5226	434	2781	396	172	28	16	3,40	3,90	1,64	A2A2

A2A2

CONTINUAÇÃO DO LOTE 16

MDV CAROL 77 5320

NOVILHA - Nascto: 24/04/2025 - Rgd: HOBRAF291547 - Rgn: 5320 - HOLANDÊS 31/32

PEAK ALTAWOODSIDE-ET	PEAK WHEELHOUSE-ET A2A2 / TPI 2882 / MILK +1173 LBS	PINE-TREE-I PURSUIT A1A2 / TPI 3045 / MILK +964 LBS
	WINSTAR ASTRID-ET	PEAK MARGE ET
*****	DELICIOUS CHARL HOLDON-ET A1A2 / TPI 3102 / MILK +1387 LBS	MR T-SPRUCE FRAZZ LIONEL-ET A2A2 / TPI 3204 / MILK 2576 LBS
	*****	WINSTAR ACHIEVER 4832-ET
		HURTGENLEA RICHARD CHARL-ET A2A2 / TPI 3001 / MILK +1324 LBS
		MS NIGHTOUT 63168

ID	N	TPI	F	MILK	G	P	pl	RCI	ifaz	Beta Caseína
5320	153	2584	161	729	13	19	1,30	5,50	1,30	A1A2

MDV ANABEL 67 5350

NOVILHA - Nascto: 13/05/2025 - Rgd: HOBRAF291552 - Rgn: 5350 - HOLANDÊS 31/32

FARNEAR NACHO 41092-ET A2A2 / TPI 3142 / MILK +2022 LBS	HURTGENLEA RICHARD CHARL-ET A2A2 / TPI 3001 / MILK +1324 LBS	DG CHARLEY HURTGENLEA YODER MODESTO-ET MB86
	MS DELICIOUS JEDI 35127-ET	S-S-I MONTROSS JEDI-ET A1A2 / TPI: 2600 / MILK +1473 LBS
*****	PEAK ALTANERVE-ET A2A2 / TPI 2670 / MILK +2084 LBS	MISS OCD ROBST DELICIOUS-ET MB87
	*****	MELARRY JOSUPER FRAZZLED-ET A2A2 / TPI 2593 / MILK +711 LBS
		JIMTOWN MONTROSS NYNA



ID	N	TPI	F	MILK	G	P	pl	RCI	ifaz	Beta Caseína
5350	365	2692	432	1144	21	14	2,60	5,70	1,62	A2A2

Lote
017



MDV AURORA 74 5446

BEZERRAS - Nascto: 10/07/2025 - Rgd: HOBRAF291574- Rgn: 5446 - HOLANDÊS 31/32

CO-OP GD ALTAZOLA-ET	UECKER SUPERSIRE JOSUPER-ET	SEAGULL-BAY SUPERSIRE-ET A1A2 / TPI 2330 / MILK +1071 LBS
	CO-OP JEDI 40494 8444-ET	UECKER BEACON JOYFULLY-ET MB85
*****	DG ALBERO ELIOTT	S-S-I MONTROSS JEDI-ET A1A2 / TPI: 2600 / MILK +1473 LBS
	*****	CO-OP DD STOIC 40494-ET
		SILVERRIDGE V WICKHAM
		ALL NURE SUPERSIRE ELEONOR-ET

ID	N	TPI	F	MILK	G	P	pl	RCI	ifaz	Beta Caseína
5446	199	2567	252	1442	5	27	1,30	4,50	1,27	A1A1

MDV MARCIA 40 5399

BEZERRAS - Nascto: 17/06/2025 - Rgd: HOBRAF291565 - Rgn: 5399 - HOLANDÊS 31/32

GENOSOURCE CAPTAIN-ET A2A2 / TPI 3429 / MILK +1892 LBS	HURTGENLEA RICHARD CHARL-ET A2A2 / TPI 3001 / MILK +1324 LBS	DG CHARLEY
	GENOSOURCE SABRE 35223-ET	HURTGENLEA YODER MODESTO-ET MB86
*****	PEAK ALTAPOWERBUCK-ET A1A2 / TPI 3067 / MILK +1154 LBS	FARNEAR TANGO SABRE 1973-ET
	*****	PEAK MENNA AHEAD 850-ET
		PEAK ALTATIKI-ET
		PEAK MOIRA-ET

ID	N	TPI	F	MILK	G	P	pl	RCI	ifaz	Beta Caseína
5399	184	2650	221	1202	8	26	1,70	6,00	1,48	A1A2

CONTINUAÇÃO DO LOTE 17

MDV BIANCA SUSIE 36 5367

BEZERRAS - Nascto: 26/05/2025 - Rgd: HOBRAF291 - Rgn: 5367 - HOLANDÊS 31/32

PEAK ALTADOBBY-ET A2A2 / TPI 2899 / MILK +2060 LBS	BOMAZ FASTBALL-ET A1A2 / TPI 2866 / MILK +2407 LBS	MELARRY JOSUPER FRAZZLED-ET A2A2 / TPI 2593 / MILK +711 LBS
	PEAK CALICO-ET	BOMAZ FERDINAND 7689-ET
		STE ODILE MILKTIME-ET A2A2 / TPI 2678 / MILK +3228 LBS
		TOP-GUN CHARLIE
*****	MR SPRING NIGHTCAP 74636-ET	WESTENRADE ALTASPRING-ET
	*****	MS DELICIOUS NIGHTOUT-ET MB85

ID	N	TPI	F	MILK	G	P	pl	RCI	ifaz	Beta Caseína
5367	454	2798	452	893	22	25	2,50	5,00	1,73	A1A2

MDV XENIA 5379

BEZERRAS - Nascto: 02/06/2025 - Rgd: HOBRAF291560 - Rgn: 5379 - HOLANDÊS 31/32

GENOSOURCE BRONX-ET	GENOSOURCE CAPTAIN-ET A2A2 / TPI 3429 / MILK +1892 LBS	HURTGENLEA RICHARD CHARL-ET A2A2 / TPI 3001 / MILK +1324 LBS
	GENOSOURCE BRAMBLE 43573-ET	GENOSOURCE SABRE 35223-ET
		TJR DELTA-WORTH DECISIVE-ET
		GENOSOURCE BRAZEN 40218-ET
*****	PEAK ALTADREAMDATE-ET	PEAK ALTATIKI-ET
	****	PEAK PALOMA-ET

ID	N	TPI	F	MILK	G	P	pl	RCI	ifaz	Beta Caseína
5379	333	2761	310	962	25	35	2,10	4,10	1,70	A1A2

Lote
018



MDV MONALISA 72 5322

BEZERRA - Nascto: 27/04/2025 - Rgd: HOBRAF291548 - Rgn: 5322 - HOLANDÊS 31/32

DG JUST IN TIME	GENOSOURCE CAPTAIN-ET A2A2 / TPI 3429 / MILK +1892 LBS	HURTGENLEA RICHARD CHARL-ET A2A2 / TPI 3001 / MILK +1324 LBS GENOSOURCE SABRE 35223-ET
	PAESSENS JEZEBEL VG-86	REDROCK-VIEW KLUTCH-ET SIMPLE-DREAMS PH RUW COOKIE VG-85
****	DG ALBERO ELIOTT ****	SILVERRIDGE V WICKHAM ALL NURE SUPERSIRE ELEONOR-ET

ID	N	TPI	F	MILK	G	P	pl	RCI	ifaz	Beta Caseína
5322	271	2695	274	700	39	20	0,70	5,90	1,63	A1A2

MDV ELRICA 490 5301

BEZERRA - Nascto: 07/04/2025 - Rgd: HOBRAF291539 - Rgn: 5301 - HOLANDÊS 31/32

GENOSOURCE MARTEZ-ET	GENOSOURCE CAPTAIN-ET A2A2 / TPI 3429 / MILK +1892 LBS	HURTGENLEA RICHARD CHARL-ET A2A2 / TPI 3001 / MILK +1324 LBS GENOSOURCE SABRE 35223-ET
	GENOSOURCE MONSOON 43212-ET	MR DYNASTY NASHVILLE-ET A2A2 / TPI 2689 / MILK +1326 LBS GENOSOURCE MODESTY 80030-ET
****	PEAK ALTAFAROUT-ET ****	PROGENESIS MARIUS T-SPRUCE ROYAL-ET

ID	N	TPI	F	MILK	G	P	pl	RCI	ifaz	Beta Caseína
5301	387	2787	346	604	23	30	2,70	6,40	1,93	A2A2



CONTINUAÇÃO DO LOTE 18

MDV LUCIANA 190 5336

BEZERRA - Nascto: 06/05/2025 - Rgd: HOBRAF291550 - Rgn: 5336 - HOLANDÊS 31/32

DG HAROLD P-ET	GENOSOURCE CAPTAIN-ET A2A2 / TPI 3429 / MILK +1892 LBS	HURTGENLEA RICHARD CHARL-ET A2A2 / TPI 3001 / MILK +1324 LBS
	GEN HEIDI	GENOSOURCE SABRE 35223-ET
*****	OCD CHARLEY RANGER-ET	HURTGENLEA RICHARD CHARL-ET A2A2 / TPI 3001 / MILK +1324 LBS
	*****	HIT ET
		DG CHARLEY
		OCD RUBICON MENNA 33391-ET MB85

ID	N	TPI	F	MILK	G	P	pl	RCI	ifaz	Beta Caseína
5336	213	2581	271	1426	21	28	0,10	6,00	1,47	A1A2

MDV CAROL 49 5413

BEZERRA - Nascto: 23/06/2025 - Rgd: BR1954134 - Rgn: 5413 - HOLANDÊS 31/32 PCOD/PA

DG HAROLD P-ET	GENOSOURCE CAPTAIN-ET A2A2 / TPI 3429 / MILK +1892 LBS	HURTGENLEA RICHARD CHARL-ET A2A2 / TPI 3001 / MILK +1324 LBS
	GEN HEIDI	GENOSOURCE SABRE 35223-ET
*****		HURTGENLEA RICHARD CHARL-ET A2A2 / TPI 3001 / MILK +1324 LBS
		HIT ET



ID	N	TPI	F	MILK	G	P	pl	RCI	ifaz	Beta Caseína
5413	294	2873	275	512	16	19	3,90	4,60	1,63	A2A2

Lote
019



MDV VANIA 26 - 4930

NOVILHA - Nascto: 01/05/2024 - Rgd: HOBRAF164794 - Rgn: 4930 - HOLANDÊS 31/32-PCOD

PEAK ALTADOBBY-ET
A2A2 / TPI 2899 / MILK +2060 LBS

BOMAZ FASTBALL-ET
A1A2 / TPI 2866 / MILK +2407 LBS

PEAK CALICO-ET

MELARRY JOSUPER FRAZZLED-ET
A2A2 / TPI 2593 / MILK +711 LBS
BOMAZ FERDINAND 7689-ET

STE ODILE MILKTIME-ET
A2A2 / TPI 2678 / MILK +3228 LBS
TOP-GUN CHARLIE

COGENT SUPERSHOT
MAPEL WOOD MCCUTCHEN LOYALI-ET MB87

PEAK ALTATRUESHOT-ET
TPI: 2540

PRENHEZ POS 29/01/26 DO GENOSOURCE SHERIDAN -ET COM PREVISAO PARA 31/10/2026 -

ID	N	TPI	F	MILK	G	P	pl	RCI	ifaz	Beta Caseína
4930	228	2679	201	77	28	9	1,10	6,20	1,39	A1A2

CONTINUAÇÃO DO LOTE 19

MDV MARGARETE 39 - 4856

NOVILHA - Nascto: 28/02/2024 - Rgd: HOBRAF126868 - Rgn: 4856 - HOLANDÊS 31/32-PCOD

PEAK ALTADOBBY-ET
A2A2 / TPI 2899 / MILK +2060 LBS

BOMAZ FASTBALL-ET
A1A2 / TPI 2866 / MILK +2407 LBS

MELARRY JOSUPER FRAZZLED-ET
A2A2 / TPI 2593 / MILK +711 LBS
BOMAZ FERDINAND 7689-ET

PEAK CALICO-ET

STE ODILE MILKTIME-ET
A2A2 / TPI 2678 / MILK +3228 LBS
TOP-GUN CHARLIE

PEAK ALTAOSCAR-ET
A2A2 / TPI: 3040 / MILK +2287 LBS

PEAK ALTAKERMIT-ET
CLEAR-ECHO OVATION-ET

PRENHEZ POS 20/11/25 DO GENOSOURCE BOUY -ET COM PREVISAO PARA 22/08/2026 -

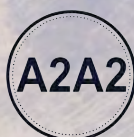

ID	N	TPI	F	MILK	G	P	pl	RCI	ifaz	Beta Caseína
4856	280	2766	300	914	25	22	1,40	6,80	1,69	A2A2

Lote
020



MDV PAOLA 103 5205

NOVILHAS - Nascto: 07/01/2025 - Rgd: HOBRAF291575 - Rgn: 5205 - HOLANDÊS 31/32

PEAK ALTADOBBY-ET A2A2 / TPI 2899 / MILK +2060 LBS	BOMAZ FASTBALL-ET A1A2 / TPI 2866 / MILK +2407 LBS	MELARRY JOSUPER FRAZZLED-ET A2A2 / TPI 2593 / MILK +711 LBS
	PEAK CALICO-ET	BOMAZ FERDINAND 7689-ET
*****	GENOSOURCE DENMARK	STE ODILE MILKTIME-ET A2A2 / TPI 2678 / MILK +3228 LBS
	*****	TOP-GUN CHARLIE
		MR MOGUL DELTA 1427-ET
		MS DELICIOUS NOM 60087-ET

PRENHEZ POS 12/02/26 DO PEAK AXFORD-ET COM PREVISAO PARA 14/11/2026

ID	N	TPI	F	MILK	G	P	pl	RCI	ifaz	Beta Caseína
5205	320	2696	339	721	-8	13	4,10	5,10	1,37	A1A2

MDV PAULA 84 5281

NOVILHA - Nascto: 20/03/2025 - Rgd: HOBRAF2915 - Rgn: 5281 - HOLANDÊS 31/32^S

GENOSOURCE MARTEZ-ET	GENOSOURCE CAPTAIN-ET A2A2 / TPI 3429 / MILK +1892 LBS	HURTGENLEA RICHARD CHARL-ET A2A2 / TPI 3001 / MILK +1324 LBS
	GENOSOURCE MONSOON 43212-ET	GENOSOURCE SABRE 35223-ET
*****	KINGS-RANSOM G DARSON-ET	MR DYNASTY NASHVILLE-ET A2A2 / TPI 2689 / MILK +1326 LBS
	*****	GENOSOURCE MODESTY 80030-ET
		LADYS-MANOR RD GRAFEETI-ET
		KINGS-RANSOM BAXTER DOLLY MB85

INSEMINADA 02/04/26 DO GENOSOURCE CAP MAD MAX-ET

ID	N	TPI	F	MILK	G	P	pl	RCI	ifaz	Beta Caseína
5281	170	2626	158	14	17	5	1,40	5,90	1,19	A1A2

CONTINUAÇÃO DO LOTE 20

MDV ODALISCA 58 5237

NOVILHA - Nascto: 16/02/2025 - Rgd: HOBRAF2915- Rgn: 5237 - HOLANDÊS 31/32

GENOSOURCE MARTEZ-ET	GENOSOURCE CAPTAIN-ET A2A2 / TPI 3429 / MILK +1892 LBS	HURTGENLEA RICHARD CHARL-ET A2A2 / TPI 3001 / MILK +1324 LBS
	GENOSOURCE MONSOON 43212-ET	GENOSOURCE SABRE 35223-ET
	PEAK ALTAJOCKEY-ET	MR DYNASTY NASHVILLE-ET A2A2 / TPI 2689 / MILK +1326 LBS
****	****	GENOSOURCE MODESTY 80030-ET
		S-S-I MONTROSS JEDI-ET A1A2 / TPI: 2600 / MILK +1473 LBS
		PEAK JOLIE-ET

INSEMINADA 02/04/26 DO GENOSOURCE CAP MAD MAX -ET

ID	N	TPI	F	MILK	G	P	pl	RCI	ifaz	Beta Caseína
5237	389	2902	302	-82	55	24	2,10	6,10	2,08	A2A2



MDV PAOLA 104 5218

NOVILHA - Nascto: 21/01/2025 - Rgd: HOBRAF291526 - Rgn: 5218 - HOLANDÊS 31/32

GENOSOURCE MARTEZ-ET	GENOSOURCE CAPTAIN-ET A2A2 / TPI 3429 / MILK +1892 LBS	HURTGENLEA RICHARD CHARL-ET A2A2 / TPI 3001 / MILK +1324 LBS
	GENOSOURCE MONSOON 43212-ET	GENOSOURCE SABRE 35223-ET
	PEAK ALTAJOCKEY-ET	MR DYNASTY NASHVILLE-ET A2A2 / TPI 2689 / MILK +1326 LBS
****	****	GENOSOURCE MODESTY 80030-ET
		S-S-I MONTROSS JEDI-ET A1A2 / TPI: 2600 / MILK +1473 LBS
		PEAK JOLIE-ET

INSEMINADA 02/04/26 DO GENOSOURCE CAP MAD MAX -ET



ID	N	TPI	F	MILK	G	P	pl	RCI	ifaz	Beta Caseína
5218	261	2592	268	608	10	17	2,40	2,60	1,13	A2A2

Lote
021



MDV MARGARETE 40 - 4902

NOVILHA - Nascto: 05/04/2024 - Rgd: HOBRAF164827 - Rgn: 4902 - HOLANDÊS 31/32-PCOD

PEAK ALTADOBBY-ET
A2A2 / TPI 2899 / MILK +2060 LBS

BOMAZ FASTBALL-ET
A1A2 / TPI 2866 / MILK +2407 LBS

MELARRY JOSUPER FRAZZLED-ET
A2A2 / TPI 2593 / MILK +711 LBS
BOMAZ FERDINAND 7689-ET

PEAK CALICO-ET

STE ODILE MILKTIME-ET
A2A2 / TPI 2678 / MILK +3228 LBS
TOP-GUN CHARLIE

LONE-OAK-ACRES ALTAROBLE-ET

MOUNTFIELD SSI DCY MOGUL-ET
A1A2 / TPI 2335 / MILK -186 LBS
LONE-OAK-ACRES O RACHEL-ET MB85

PRENHEZ POS 06/11/25 DO GENOSOURCE SHERIDAN -ET COM PREVISAO PARA 08/08/2026 -

A2A2

ID	N	TPI	F	MILK	G	P	pl	RCI	ifaz	Beta Caseína
4902	205	2702	217	654	5	14	2,30	6,50	1,39	A2A2

Lote
022

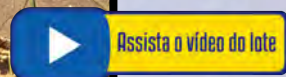

MDV BRUNA 304 - 5080

NOVILHA - Nascto: 11/09/2024 - Rgd: HOBRAF236448 - Rgn: 5080 - HOLANDÊS 31/32-PCOD

PEAK ALTAJANEIRO-ET
A2A2 / TPI 2926 / MILK +2042 LBS

BOMAZ FASTBALL-ET
A1A2 / TPI 2866 / MILK +2407 LBS

MELARRY JOSUPER FRAZZLED-ET
A2A2 / TPI 2593 / MILK +711 LBS
BOMAZ FERDINAND 7689-ET

PEAK ANNALISE-ET

PROGENESIS GUINNESS-ET
PEAK ANTIDOTE-ET

DE-SU ALTALEAF-ET

PINE-TREE ALTAOAK-ET
A1A1 / TPI 2248 / MILK +1386 LBS
DE-SU 392-ET MB85

PRENHEZ POS 20/11/25 DO GENOSOURCE SHERIDAN -ET COM PREVISAO PARA 22/08/2026 -

A2A2

ID	N	TPI	F	MILK	G	P	pl	RCI	ifaz	Beta Caseína
5080	283	2571	296	1097	34	30	-0,10	6,60	1,70	A2A2

Lote
023



MDV VERIDIANA 84 - 5054

NOVILHA - Nascto: 17/08/2024 - Rgd: HOBRAF236487 - Rgn: 5054 - HOLANDÊS GC-01

DELICIOUS DANIELS-ET	GENOSOURCE CAPTAIN-ET A2A2 / TPI 3429 / MILK +1892 LBS	HURTGENLEA RICHARD CHARL-ET A2A2 / TPI 3001 / MILK +1324 LBS
	BUTZ-HILL DAMSEL 43273-ET	GENOSOURCE SABRE 35223-ET
MDV VERIDIANA 47	PINE-TREE-I ALTASPITFIRE-ET	MR DYNASTY NASHVILLE-ET A2A2 / TPI 2689 / MILK +1326 LBS
	*****	MISS OCD ROBST DELICIOUS-ET MB87
		VIEW-HOME MONTEREY-ET A1A1 / TPI: 2402
		OCD SUPERSIRE 9882-ET MB86 AC:305d 12712L 495g 3,89%g 394p 3,10%p

PRENHEZ POS 22/01/26 DO PEAK ALTACADENCE-ET COM PREVISAO PARA 24/10/2026 -

ID	N	TPI	F	MILK	G	P	pl	RCI	ifaz	Beta Caseína
5054	37	2473	7	337	-12	18	1,00	4,50	0,79	A1A2

CONTINUAÇÃO DO LOTE 23

MDV BORBOLETA 40 - 5149

NOVILHA - Nascto: 14/11/2024 - Rgd: HOBRAF236459 - Rgn: 5149 - HOLANDÊS 31/32-PCOD

PEAK ALTAABBA-ET	SYRYCZUK SILVR BLOWTORCH-ET A1A2 / TPI 2602 / MILK +197 LBS	SEAGULL-BAY SILVER-ET SYRYCZUK OAK 1885-ET B+81
	SIEMERS RUBICN M-ROZ-MIA-ET MB87	EDG RUBICON-ET A1A2 / TPI 2652 / MILK +676 LBS SIEMERS MCCUTCH ROZ-ET EX94
	OCD CHARLEY RANGER-ET	DG CHARLEY OCD RUBICON MENNA 33391-ET MB85
*****	*****	

PRENHEZ POS 12/12/25 DO GENOSOURCE BOUY -ET COM PREVISAO PARA 13/09/2026



ID	N	TPI	F	MILK	G	P	pl	RCI	ifaz	Beta Caseína
5149	27	2488	72	581	3	4	-0,20	4,20	0,61	A2A2

MDV TAYRINE 107 - 5153

NOVILHA - Nascto: 16/11/2024 - Rgd: HOBRAF236460 - Rgn: 5153 - HOLANDÊS 31/32-PCOD

PEAK ALTAABBA-ET	SYRYCZUK SILVR BLOWTORCH-ET A1A2 / TPI 2602 / MILK +197 LBS	SEAGULL-BAY SILVER-ET SYRYCZUK OAK 1885-ET B+81
	SIEMERS RUBICN M-ROZ-MIA-ET MB87	EDG RUBICON-ET A1A2 / TPI 2652 / MILK +676 LBS SIEMERS MCCUTCH ROZ-ET EX94
	OCD CHARLEY RANGER-ET	DG CHARLEY OCD RUBICON MENNA 33391-ET MB85
*****	*****	

PRENHEZ POS 12/12/25 DO GENOSOURCE BOUY -ET COM PREVISAO PARA 13/09/2026 -

ID	N	TPI	F	MILK	G	P	pl	RCI	ifaz	Beta Caseína
5153	263	2682	242	260	2	13	2,80	4,60	1,22	A2A2



Lote
024



MDV LETICIA 106 - 5048

NOVILHA - Nascto: 12/08/2024 - Rgd: HOBRAF164823 - Rgn: 5048 - HOLANDÊS 3/4-PCOD

DELICIOUS DANIELS-ET	GENOSOURCE CAPTAIN-ET A2A2 / TPI 3429 / MILK +1892 LBS	HURTGENLEA RICHARD CHARL-ET A2A2 / TPI 3001 / MILK +1324 LBS
	BUTZ-HILL DAMSEL 43273-ET	GENOSOURCE SABRE 35223-ET
*****	LONE-OAK-ACRES ALTAROBLE-ET	MR DYNASTY NASHVILLE-ET A2A2 / TPI 2689 / MILK +1326 LBS
	*****	MISS OCD ROBST DELICIOUS-ET MB87
	*****	MOUNTFIELD SSI DCY MOGUL-ET A1A2 / TPI 2335 / MILK -186 LBS
*****	*****	LONE-OAK-ACRES O RACHEL-ET MB85

PRENHEZ POS 04/12/25 DO GENOSOURCE SHERIDAN -ET COM PREVISAO PARA 05/09/2026

ID	N	TPI	F	MILK	G	P	pl	RCI	ifaz	Beta Caseína
5048	269	2619	247	-117	18	1	1,60	4,90	1,11	A1A2

CONTINUAÇÃO DO LOTE 24

MDV DOLORES 5041 TE

NOVILHA - Nascto: 08/08/2024 - Rgd: EM ANDAMENTO - Rgn: 5041 - HOLANDÊS GC-01

PEAK ALTAWINX-ET A2A2 / TPI 2918 / MILK+1983 LBS	PEAK WHEELHOUSE-ET A2A2 / TPI 2882 / MILK +1173 LBS	PINE-TREE-I PURSUIT A1A2 / TPI 3045 / MILK +964 LBS
*****	PEAK 116207-ET	PEAK MARGE ET
	DELTA RELEVANT	PEAK ALTAZAZZLE-ET A1A2 / TPI 2912 / MILK +940 LBS
	*****	OCD DTROT KROYL 52130-ET
		BUISWEERD MOBILE
		WILLEM'S HOEVE RITA 1157

PRENHEZ POS 29/01/26 DO GENOSOURCE SHERIDAN -ET COM PREVISAO PARA 31/10/2026



ID	N	TPI	F	MILK	G	P	pl	RCI	ifaz	Beta Caseína
5041	112	2480	144	412	6	2	0,70	5,10	0,85	A2A2

MDV ODALISCA 57 - 5197

NOVILHA- Nascto: 29/12/2024 - Rgd: HOBRAF241340 - Rgn: 5197 - HOLANDÊS GC-02

PEAK ALTAFIRELINK-ET A1A2 / TPI 3053 / MILK 2596 LBS	CO-OP HH ALTAJUMP CUT-ET	UECKER SUPERSIRE JOSUPER-ET
	PEAK CALICO-ET	FAIRMONT GATEDANCER RENA-ET
	OCD CHARLEY RANGER-ET	STE ODILE MILKTIME-ET A2A2 / TPI 2678 / MILK +3228 LBS
MDV ODALISCA 35	MDV ODALISCA 29	TOP-GUN CHARLIE
		DG CHARLEY
		OCD RUBICON MENNA 33391-ET MB85

PRENHEZ POS 12/02/26 DO GENOSOURCE BOUY -ET COM PREVISAO PARA 14/11/2026



ID	N	TPI	F	MILK	G	P	pl	RCI	ifaz	Beta Caseína
5197	318	2683	320	1044	7	29	2,50	6,40	1,69	A2A2

Lote
025



MDV MONICA 18 5259

NOVILHA - Nascto: 07/03/2025 - Rgd: HOBRAF291543 - Rgn: 5259 - HOLANDÊS 31/32

GENOSOURCE MARTEZ-ET	GENOSOURCE CAPTAIN-ET A2A2 / TPI 3429 / MILK +1892 LBS	HURTGENLEA RICHARD CHARL-ET A2A2 / TPI 3001 / MILK +1324 LBS
	GENOSOURCE MONSOON 43212-ET	GENOSOURCE SABRE 35223-ET
*****	SIEMERS CHARLEY MERRYGUY-ET	MR DYNASTY NASHVILLE-ET A2A2 / TPI 2689 / MILK +1326 LBS
	*****	GENOSOURCE MODESTY 80030-ET
		DG CHARLEY
		SIEMERS M-TROSS MERRYPOP-ET B+81

INSEMINADA 02/04/26 DO GENOSOURCE CAP MAD MAX -ET

ID	N	TPI	F	MILK	G	P	pl	RCI	ifaz	Beta Caseína
5259	280	2676	248	-289	25	0	3,10	4,10	1,28	NoCall

CONTINUAÇÃO DO LOTE 25

MDV FABULA 61 5310

NOVILHA - Nascto: 17/04/2025 - Rgd: HOBRAF291543 - Rgn: 5310 - HOLANDÊS 31/32

STGEN CAP HURLIE-ET	GENOSOURCE CAPTAIN-ET A2A2 / TPI 3429 / MILK +1892 LBS	HURTGENLEA RICHARD CHARL-ET A2A2 / TPI 3001 / MILK +1324 LBS
	TJR 36498 DYNAMO 22380-ET	GENOSOURCE SABRE 35223-ET
*****	PEAK ALTAJOCKEY-ET	MR RUBICON DYNAMO-ET A1A2 / TPI 2716 / MILK +1697 LBS
	*****	MISS OCD SUPERSHOT 36498-ET
		S-S-1 MONTROSS JEDI-ET A1A2 / TPI: 2600 / MILK +1473 LBS
		PEAK JOLIE-ET



ID	N	TPI	F	MILK	G	P	pl	RCI	ifaz	Beta Caseína
5310	265	2614	272	796	6	22	2,00	3,50	1,20	A2A2

MDV CHANA 68 5275

NOVILHA- Nascto: 14/03/2025 - Rgd: HOBRAF291531 - Rgn: 5275 - HOLANDÊS 31/32

GENOSOURCE MARTEZ-ET	GENOSOURCE CAPTAIN-ET A2A2 / TPI 3429 / MILK +1892 LBS	HURTGENLEA RICHARD CHARL-ET A2A2 / TPI 3001 / MILK +1324 LBS
	GENOSOURCE MONSOON 43212-ET	GENOSOURCE SABRE 35223-ET
*****	PEAK ALTATIEROD-ET A1A2 / TPI: 2485 / MILK +2180 LBS	MR DYNASTY NASHVILLE-ET A2A2 / TPI 2689 / MILK +1326 LBS
	*****	GENOSOURCE MODESTY 80030-ET
		GLEN-D-HAVEN ALTAHOTROD NO-FLA SHINE-ET B+83

INSEMINADA 02/04/26 DO GENOSOURCE CAP MAD MAX -ET

ID	N	TPI	F	MILK	G	P	pl	RCI	ifaz	Beta Caseína
5275	68	2624	28	-144	9	9	1,20	5,70	1,06	A2A2



Lote
026



MDV ELISABETH 439 5298

NOVILHAS - Nascto: 04/04/2025 - Rgd: HOBRAF291536 - Rgn: 5298 - HOLANDÊS 31/32

STGEN CAP HURLIE-ET	GENOSOURCE CAPTAIN-ET A2A2 / TPI 3429 / MILK +1892 LBS	HURTGENLEA RICHARD CHARL-ET A2A2 / TPI 3001 / MILK +1324 LBS GENOSOURCE SABRE 35223-ET
	TJR 36498 DYNAMO 22380-ET	MR RUBICON DYNAMO-ET A1A2 / TPI 2716 / MILK +1697 LBS MISS OCD SUPERSHOT 36498-ET
*****	S-S-I SCENARIO CALEB-ET A1A2 / TPI 2501 / MILK +1126 LBS	SANDY-VALLEY SCENARIO-ET S-S-I YODR MELODIE 10973-ET MB85

ID	N	TPI	F	MILK	G	P	pl	RCI	ifaz	Beta Caseína
5298	335	2646	339	1070	14	33	2,30	4,00	1,57	NoCall

MDV GLAUCIA 53 5299

NOVILHAS - Nascto: 04/04/2025 - Rgd: HOBRAF291537 - Rgn: 5299 - HOLANDÊS 31/32

STGEN CAP HURLIE-ET	GENOSOURCE CAPTAIN-ET A2A2 / TPI 3429 / MILK +1892 LBS	HURTGENLEA RICHARD CHARL-ET A2A2 / TPI 3001 / MILK +1324 LBS GENOSOURCE SABRE 35223-ET
	TJR 36498 DYNAMO 22380-ET	MR RUBICON DYNAMO-ET A1A2 / TPI 2716 / MILK +1697 LBS MISS OCD SUPERSHOT 36498-ET
*****	S-S-I SCENARIO CALEB-ET A1A2 / TPI 2501 / MILK +1126 LBS	SANDY-VALLEY SCENARIO-ET S-S-I YODR MELODIE 10973-ET MB85

ID	N	TPI	F	MILK	G	P	pl	RCI	ifaz	Beta Caseína
5299	248	2659	232	720	1	26	2,20	5,50	1,41	A1A2

CONTINUAÇÃO DO LOTE 26

MDV DIEUWERTJE 368 5316

NOVILHA - Nascto: 23/04/2025 - Rgd: HOBRAF2915 - Rgn: 5316 - HOLANDÊS 31/32

DG JUST IN TIME	GENOSOURCE CAPTAIN-ET A2A2 / TPI 3429 / MILK +1892 LBS	HURTGLENLEA RICHARD CHARL-ET A2A2 / TPI 3001 / MILK +1324 LBS
	PAESSENS JEZEBEL VG-86	GENOSOURCE SABRE 35223-ET
*****	OCD CHARLEY RANGER-ET	REDROCK-VIEW KLUTCH-ET
	****	SIMPLE-DREAMS PH RUW COOKIE VG-85
		DG CHARLEY
		OCD RUBICON MENNA 33391-ET MB85



ID	N	TPI	F	MILK	G	P	pl	RCI	ifaz	Beta Caseína
5316	394	2794	374	845	33	32	1,80	5,70	1,90	A2A2

Lote
027



MDV CHANA 71 5427

BEZERRA - Nascto: 30/06/2025 - Rgd: HOBRAF291572- Rgn: 5427 - HOLANDÊS 31/32

PEAK ALTAWOODSIDE-ET	PEAK WHEELHOUSE-ET A2A2 / TPI 2882 / MILK +1173 LBS	PINE-TREE-I PURSUIT A1A2 / TPI 3045 / MILK +964 LBS
	WINSTAR ASTRID-ET	PEAK MARGE ET MR T-SPRUCE FRAZZ LIONEL-ET A2A2 / TPI 3204 / MILK 2576 LBS WINSTAR ACHIEVER 4832-ET
****	PEAK ALTAIZZA-ET ****	PEAK ALTAHOTJOB-ET A2A2 / TPI 2495 / MILK +669 LBS AURORA POLARIS

ID	N	TPI	F	MILK	G	P	pl	RCI	ifaz	Beta Caseína
5427	426	2732	394	684	46	30	0,80	4,40	1,77	A2A2



MDV FLAVIA 63 5415

BEZERRA - Nascto: 25/06/2025 - Rgd: HOBRAF291568- Rgn: 5415 - HOLANDES 31/32

PEAK ALTAWOODSIDE-ET	PEAK WHEELHOUSE-ET A2A2 / TPI 2882 / MILK +1173 LBS	PINE-TREE-I PURSUIT A1A2 / TPI 3045 / MILK +964 LBS
	WINSTAR ASTRID-ET	PEAK MARGE ET MR T-SPRUCE FRAZZ LIONEL-ET A2A2 / TPI 3204 / MILK 2576 LBS WINSTAR ACHIEVER 4832-ET
****	MR FRAZZLED ARISTOCRAT-ET ****	MELARRY JOSUPER FRAZZLED-ET A2A2 / TPI 2593 / MILK +711 LBS AL-LEW MONTEREY ASHLEY 1346

ID	N	TPI	F	MILK	G	P	pl	RCI	ifaz	Beta Caseína
5415	269	2717	253	623	22	22	1,80	3,70	1,37	A2A2



CONTINUAÇÃO DO LOTE 27

MDV LUCIANA 193 5369

BEZERRA - Nascto: 27/05/2025 - Rgd: HOBRAF291557- Rgn: 5369 - HOLANDÊS 31/32

PEAK ALTADOBBY-ET A2A2 / TPI 2899 / MILK +2060 LBS	BOMAZ FASTBALL-ET A1A2 / TPI 2866 / MILK +2407 LBS	MELARRY JOSUPER FRAZZLED-ET A2A2 / TPI 2593 / MILK +711 LBS
	PEAK CALICO-ET	BOMAZ FERDINAND 7689-ET
*****	SHILOH-USA STEALTH-ET A2A2 / TPI 2946 / MILK +1414 LBS	STE ODILE MILKTIME-ET A2A2 / TPI 2678 / MILK +3228 LBS
	*****	TOP-GUN CHARLIE
		PEAK ALTAHOTJOB-ET A2A2 / TPI 2495 / MILK +669 LBS
		SHILOH-USA RESOLVE 5518-ET



ID	N	TPI	F	MILK	G	P	pl	RCI	ifaz	Beta Caseína
5369	265	2710	294	712	17	11	2,00	6,30	1,46	A2A2

MDV SUELEN 196 5393

BEZERRA - Nascto: 13/06/2025 - Rgd: HOBRAF291564 - Rgn: 5393 - HOLANDÊS 31/32

DG HAROLD P-ET	GENOSOURCE CAPTAIN-ET A2A2 / TPI 3429 / MILK +1892 LBS	HURTGENLEA RICHARD CHARL-ET A2A2 / TPI 3001 / MILK +1324 LBS
	GEN HEIDI	GENOSOURCE SABRE 35223-ET
*****	STANTONS CONGO 3504-ET	HURTGENLEA RICHARD CHARL-ET A2A2 / TPI 3001 / MILK +1324 LBS
	*****	HIT ET
		COGENT SUPERSHOT
		ROCKYMOUNTAIN UNO CHEYANNE-ET



ID	N	TPI	F	MILK	G	P	pl	RCI	ifaz	Beta Caseína
5393	-72	2518	-33	1194	-1	25	-0,20	5,00	0,91	A2A2

Lote
028



MDV VIVINHA 79 5381

BEZERRA- Nascto: 04/06/2025 - Rgd: HOBRAF291562- Rgn: 5381 - HOLANDÊS 31/32

DG HAROLD P-ET	GENOSOURCE CAPTAIN-ET A2A2 / TPI 3429 / MILK +1892 LBS	HURTGENLEA RICHARD CHARL-ET A2A2 / TPI 3001 / MILK +1324 LBS
	GEN HEIDI	GENOSOURCE SABRE 35223-ET
*****	KINGS-RANSOM G DARSON-ET	HURTGENLEA RICHARD CHARL-ET A2A2 / TPI 3001 / MILK +1324 LBS
	*****	HIT ET
		LADYS-MANOR RD GRAFEETI-ET
		KINGS-RANSOM BAXTER DOLLY MB85

A2A2

ID	N	TPI	F	MILK	G	P	pl	RCI	ifaz	Beta Caseína
5381	273	2657	282	755	29	20	1,40	4,80	1,50	A2A2

CONTINUAÇÃO DO LOTE 28

MDV LUCIANA 194 5423

BEZERRA - Nascto: 29/06/2025 - Rgd: HOBRAF291571- Rgn: 5423 - HOLANDES 31/32

FARNEAR FENDER-ET	S-S-1 MOONSHINER GIBSON-ET A1A2 / TPI 2781 / MILK +97 LBS	FLY-HIGHER MOONSHINER-ET A1A2 / TPI 3061 / MILK +1304 LBS
	FARNEAR CAP SHAKIN 3034-ET	S-S-1 RENEGADE ASH 10276-ET
*****	PEAK ALTAOSCAR-ET A2A2 / TPI: 3040 / MILK +2287 LBS	GENOSOURCE CAPTAIN-ET A2A2 / TPI 3429 / MILK +1892 LBS
	*****	PINE-TREE 7612 MARI 8170-ET
		PEAK ALTAKERMIT-ET
		CLEAR-ECHO OVATION-ET

ID	N	TPI	F	MILK	G	P	pl	RCI	ifaz	Beta Caseína
5423	211	2705	201	550	11	19	2,10	6,70	1,52	A1A2

MDV PINTADA 93 5444

BEZERRA - Nascto: 09/07/2025 - Rgd: HOBRAF291573 - Rgn: 5444 - HOLANDES 31/32

FARNEAR FENDER-ET	S-S-1 MOONSHINER GIBSON-ET A1A2 / TPI 2781 / MILK +97 LBS	FLY-HIGHER MOONSHINER-ET A1A2 / TPI 3061 / MILK +1304 LBS
	FARNEAR CAP SHAKIN 3034-ET	S-S-1 RENEGADE ASH 10276-ET
*****	STANTONS CONGO 3504-ET	GENOSOURCE CAPTAIN-ET A2A2 / TPI 3429 / MILK +1892 LBS
	*****	PINE-TREE 7612 MARI 8170-ET
		COGENT SUPERSHOT
		ROCKYMOUNTAIN UNO CHEYANNE-ET



ID	N	TPI	F	MILK	G	P	pl	RCI	ifaz	Beta Caseína
5444	192	2628	164	381	3	17	2,30	5,50	1,29	A2A2

Lote
029



MDV 5435

BEZERRA - Nascto: 04/07/2025 - Rgd: EM ANDAMENTO - Rgn: 5435 - HOLANDÊS

FARNEAR FENDER-ET

S-S-I MOONSHINER GIBSON-ET
A1A2 / TPI 2781 / MILK +97 LBS

FLY-HIGHER MOONSHINER-ET
A1A2 / TPI 3061 / MILK +1304 LBS
S-S-I RENEGADE ASH 10276-ET

FARNEAR CAP SHAKIN 3034-ET

GENOSOURCE CAPTAIN-ET
A2A2 / TPI 3429 / MILK +1892 LBS
PINE-TREE 7612 MARI 8170-ET

MR SPRING NOBLE-ET
A1A2 / TPI: 2580 / MILK +992 LBS

WESTENRADE ALTASPRING-ET
MS DELICIOUS NIGHTOUT 3-ETN MB87

ID	N	TPI	F	MILK	G	P	pl	RCI	ifaz	Beta Caseína
5435	362	2808	368	316	13	5	3,90	6,40	1,61	A1A1

MDV 5366

BEZERRA - Nascto: 25/05/2025 - Rgd: EM ANDAMENTO - Rgn: 5366 - HOLANDÊS

PEAK ALTADOBBY-ET
A2A2 / TPI 2899 / MILK +2060 LBS

BOMAZ FASTBALL-ET
A1A2 / TPI 2866 / MILK +2407 LBS

MELARRY JOSUPER FRAZZLED-ET
A2A2 / TPI 2593 / MILK +711 LBS
BOMAZ FERDINAND 7689-ET

PEAK CALICO-ET

STE ODILE MILKTIME-ET
A2A2 / TPI 2678 / MILK +3228 LBS
TOP-GUN CHARLIE

MR SPRING NIGHTCAP 74636-ET

WESTENRADE ALTASPRING-ET
MS DELICIOUS NIGHTOUT-ET MB85

ID	N	TPI	F	MILK	G	P	pl	RCI	ifaz	Beta Caseína
5366	467	2848	490	605	34	9	3,60	4,70	1,75	A1A2

CONTINUAÇÃO DO LOTE 29

MDV 5292

BEZERRA - Nascto: 29/03/2025 - Rgd: EM ANDAMENTO - Rgn: 5292 - HOLANDÊS

GENOSOURCE ROYAL FLUSH-ET	GENOSOURCE CAPTAIN-ET A2A2 / TPI 3429 / MILK +1892 LBS	HURTGENLEA RICHARD CHARL-ET A2A2 / TPI 3001 / MILK +1324 LBS
	GENOSOURCE HIGH ROLLER-ET	GENOSOURCE SABRE 35223-ET MR DETOUR HIGH NOON-ET GENOSOURCE RUBY 33870-ET
****	DG ALBERO ELIOTT	SILVERRIDGE V WICKHAM ALL NURE SUPERSIRE ELEONOR-ET

ID	N	TPI	F	MILK	G	P	pl	RCI	ifaz	Beta Caseína
5292	311	2755	296	750	51	28	0,10	5,80	1,81	A1A1

MDV 5302

BEZERRA - Nascto: 07/04/2025 - Rgd: EM ANDAMENTO - Rgn: 5302 - HOLANDÊS

PEAK ALTADOBBY-ET A2A2 / TPI 2899 / MILK +2060 LBS	BOMAZ FASTBALL-ET A1A2 / TPI 2866 / MILK +2407 LBS	MELARRY JOSUPER FRAZZLED-ET A2A2 / TPI 2593 / MILK +711 LBS
	PEAK CALICO-ET	BOMAZ FERDINAND 7689-ET STE ODILE MILKTIME-ET A2A2 / TPI 2678 / MILK +3228 LBS
****	DELICIOUS NOBLE DEVOID-ET	TOP-GUN CHARLIE MR SPRING NOBLE-ET A1A2 / TPI: 2580 / MILK +992 LBS
	****	MS DELICIOUS SILVR 31540-ET



ID	N	TPI	F	MILK	G	P	pl	RCI	ifaz	Beta Caseína
5302	337	2644	340	392	18	10	1,50	5,20	1,30	A2A2

Lote
030



MDV 5477

BEZERRA - Nascto: 31/07/2025 - Rgd: EM ANDAMENTO - Rgn: 5477 - HOLANDÊS

GENOSOURCE BRONX-ET

GENOSOURCE CAPTAIN-ET
A2A2 / TPI 3429 / MILK +1892 LBS

HURTGENLEA RICHARD CHARL-ET
A2A2 / TPI 3001 / MILK +1324 LBS
GENOSOURCE SABRE 35223-ET

GENOSOURCE BRAMBLE 43573-ET

TJR DELTA-WORTH DECISIVE-ET
GENOSOURCE BRAZEN 40218-ET

PEAK ALTAOLAF-ET
A1A1 / TPI 3058 / MILK +2278 LBS

BLUMENFELD JEDI RESOLVE-ET
A1A1 / TPI 2722 / MILK +1294 LBS
MCVD GLAMOUR-ET

PEAK ALTAGADZOOK-ET

ID	N	TPI	F	MILK	G	P	pl	RCI	ifaz	Beta Caseína
5477	562	2899	530	762	49	33	2,90	5,90	2,33	A1A2

MDV 5475

BEZERRA - Nascto: 30/07/2025 - Rgd: EM ANDAMENTO - Rgn: 5475 - HOLANDÊS

PEAK ALTAORIONSBELT-ET

PEAK ALTAGADZOOK-ET

PEAK ALTAZAZZLE-ET
A1A2 / TPI 2912 / MILK +940 LBS

PEAK CABANA-ET

PEAK PRISMA-ET

PEAK NO EXCUSE-ET

REGAN-DANHOF R CARA-ET

PEAK ALTASUPERNATURAL-ET
A2A2 / TPI 2869 / MILK +1568 LBS

BOMAZ FASTBALL-ET
A1A2 / TPI 2866 / MILK +2407 LBS

PEAK DORI-ET

ID	N	TPI	F	MILK	G	P	pl	RCI	ifaz	Beta Caseína
5475	298	2787	277	222	19	12	2,30	5,80	1,48	A2A2



CONTINUAÇÃO DO LOTE 30

MDV 5450

BEZERRA - Nascto: 14/07/2025 - Rgd: EM ANDAMENTO - Rgn: 5450 - HOLANDÊS

PEAK ALTAORIONSBELT-ET	PEAK ALTAGADZOOK-ET	PEAK ALTAZAZZLE-ET A1A2 / TPI 2912 / MILK +940 LBS
	PEAK CABANA-ET	PEAK PRISMA-ET
*****	DELICIOUS STARGAZER-ET A1A2 / TPI 2889 / MILK +1039 LBS	PEAK NO EXCUSE-ET
	*****	REGAN-DANHOF R CARA-ET
	*****	MR SPRING NOBLE-ET A1A2 / TPI: 2580 / MILK +992 LBS
*****	*****	MS DELECTABLE 78574-ET



ID	N	TPI	F	MILK	G	P	pl	RCI	ifaz	Beta Caseína
5450	394	2812	402	558	20	13	3,60	5,30	1,67	A2A2

MDV 5458

BEZERRA - Nascto: 19/07/2025 - Rgd: EM ANDAMENTO - Rgn: 5458 - HOLANDÊS

GENOSOURCE BRONX-ET	GENOSOURCE CAPTAIN-ET A2A2 / TPI 3429 / MILK +1892 LBS	HURTGENLEA RICHARD CHARL-ET A2A2 / TPI 3001 / MILK +1324 LBS
	GENOSOURCE BRAMBLE 43573-ET	GENOSOURCE SABRE 35223-ET
*****	MR FRAZZLED ARISTOCRAT-ET	TJR DELTA-WORTH DECISIVE-ET
	*****	GENOSOURCE BRAZEN 40218-ET
	*****	MELARRY JOSUPER FRAZZLED-ET A2A2 / TPI 2593 / MILK +711 LBS
*****	*****	AL-LEW MONTEREY ASHLEY 1346



ID	N	TPI	F	MILK	G	P	pl	RCI	ifaz	Beta Caseína
5458	331	2744	332	803	34	24	1,30	6,90	1,83	A2A2

Lote
031

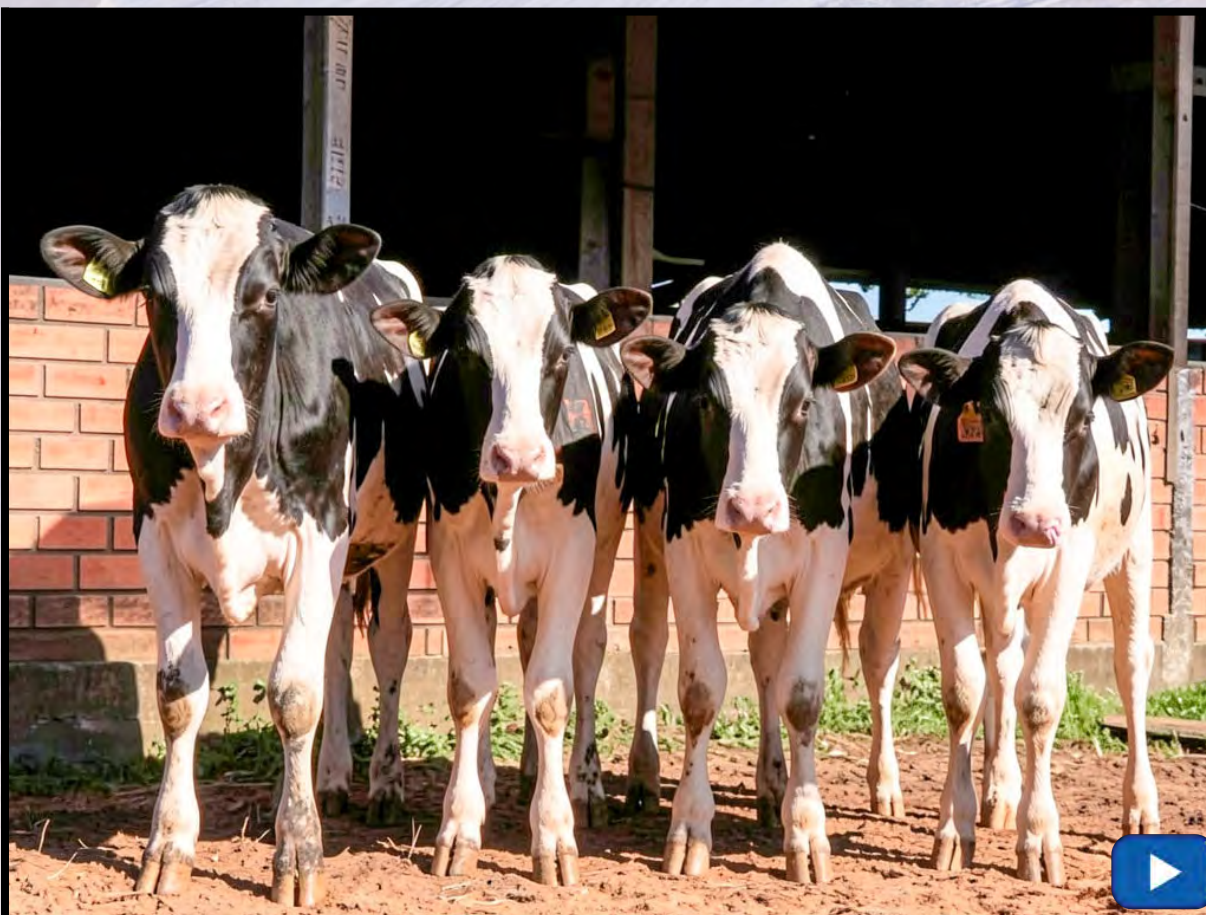

MDV XENIA 77 5507

BEZERRA - Nascto: 23/08/2025 - Rgd: HOBRAF277685 - Rgn: 5507 - HOLANDÊS GC-01

PEAK ALTAORIONSBELT-ET

PEAK ALTAGADZOOK-ET

PEAK ALTAZAZZLE-ET
A1A2 / TPI 2912 / MILK +940 LBS

PEAK CABANA-ET

PEAK PRISMA-ET

PEAK NO EXCUSE-ET

REGAN-DANHOF R CARA-ET

MDV XENIA 55 - 4244 B+84

GENOSOURCE DENMARK

MR MOGUL DELTA 1427-ET

MS DELICIOUS NOM 60087-ET

ID	N	TPI	F	MILK	G	P	pl	RCI	ifaz	Beta Caseína
5507	307	2766	284	516	13	19	3,30	4,80	1,54	A2A2

A2A2

MDV XENIA 78 5508

BEZERRA - Nascto: 23/08/2025 - Rgd: HOBRAF277686 - Rgn: 5508 - HOLANDÊS GC-01

PEAK ALTAORIONSBELT-ET

PEAK ALTAGADZOOK-ET

PEAK ALTAZAZZLE-ET
A1A2 / TPI 2912 / MILK +940 LBS

PEAK CABANA-ET

PEAK PRISMA-ET

PEAK NO EXCUSE-ET

REGAN-DANHOF R CARA-ET

MDV XENIA 55 - 4244 B+84

GENOSOURCE DENMARK

MR MOGUL DELTA 1427-ET

MS DELICIOUS NOM 60087-ET

ID	N	TPI	F	MILK	G	P	pl	RCI	ifaz	Beta Caseína
5508	483	2988	429	713	38	35	3,20	5,40	2,18	A2A2

A2A2

CONTINUAÇÃO DO LOTE 31

MDV BORBOLETA 44 5491

BEZERRA - Nascto: 08/08/2025 - Rgd: HOBRAF277649 - Rgn: 5491 - HOLANDÊS 31/32-PCOD

PEAK ALTAORIONSBELT-ET	PEAK ALTAGADZOOK-ET	PEAK ALTAZAZZLE-ET A1A2 / TPI 2912 / MILK +940 LBS
	PEAK CABANA-ET	PEAK PRISMA-ET
*****	PEAK ALTAFAROUT-ET	PEAK NO EXCUSE-ET
	*****	REGAN-DANHOF R CARA-ET
		PROGENESIS MARIUS
		T-SPRUCE ROYAL-ET

ID	N	TPI	F	MILK	G	P	pl	RCI	ifaz	Beta Caseína
5491	427	2858	406	734	13	25	4,20	4,40	1,76	A1A2

MDV CELIA 22 5489

BEZERRA - Nascto: 08/08/2025 - Rgd: HOBRAF277647 - Rgn: 5489 - HOLANDÊS 31/32-PCOD

GENOSOURCE MAUI-ET	GENOSOURCE CAPTAIN-ET A2A2 / TPI 3429 / MILK +1892 LBS	HURTGENLEA RICHARD CHARL-ET A2A2 / TPI 3001 / MILK +1324 LBS
	GENOSOURCE MAILI 70220-ET	GENOSOURCE SABRE 35223-ET
*****	DELICIOUS STARGAZER-ET A1A2 / TPI 2889 / MILK +1039 LBS	BUTZ-HILL GOLD MINE-ET
	*****	GENOSOURCE MAUI 44530-ET
		MR SPRING NOBLE-ET
		A1A2 / TPI: 2580 / MILK +992 LBS
		MS DELECTABLE 78574-ET



ID	N	TPI	F	MILK	G	P	pl	RCI	ifaz	Beta Caseína
5489	542	2855	544	528	27	13	4,20	6,00	1,96	A2A2

Lote
032



MDV XENIA 79 5510

BEZERRA - Nascto: 24/08/2025 - Rgd: HOBRAF277653 - Rgn: 5510 - HOLANDÊS 31/32-PCOD

CO-OP GD ALTAZOLA-ET	UECKER SUPERSIRE JOSUPER-ET	SEAGULL-BAY SUPERSIRE-ET A1A2 / TPI 2330 / MILK +1071 LBS
	CO-OP JEDI 40494 8444-ET	UECKER BEACON JOYFULLY-ET MB85
****	DE-SU ALTALEAF-ET	S-S-I MONTROSS JEDI-ET A1A2 / TPI: 2600 / MILK +1473 LBS
	****	CO-OP DD STOIC 40494-ET
		PINE-TREE ALTAOAK-ET A1A1 / TPI 2248 / MILK +1386 LBS
		DE-SU 392-ET MB85

ID	N	TPI	F	MILK	G	P	pl	RCI	ifaz	Beta Caseína
5510	231	2582	289	1403	7	24	1,30	4,60	1,27	A1A2

MDV TASSIA 81 5536

BEZERRA - Nascto: 23/09/2025 - Rgd: HOBRAF277695 - Rgn: 5536 - HOLANDÊS GC-01

CO-OP GD ALTAZOLA-ET	UECKER SUPERSIRE JOSUPER-ET	SEAGULL-BAY SUPERSIRE-ET A1A2 / TPI 2330 / MILK +1071 LBS
	CO-OP JEDI 40494 8444-ET	UECKER BEACON JOYFULLY-ET MB85
MDV TASSIA 63 - 3860	PEAK ALTADETECTIVE-ET	S-S-I MONTROSS JEDI-ET A1A2 / TPI: 2600 / MILK +1473 LBS
	****	CO-OP DD STOIC 40494-ET
		G-DERUYTER ALTANITRO-ET
		ENDCO EXACTA-ET

ID	N	TPI	F	MILK	G	P	pl	RCI	ifaz	Beta Caseína
5536	199	2562	232	1123	5	23	1,30	3,60	1,11	A1A2

CONTINUAÇÃO DO LOTE 32

MDV VALERIA 115 5527

BEZERRA - Nascto: 16/09/2025 - Rgd: HOBRAF277691 - Rgn: 5527 - HOLANDÊS GC-01

PEAK ALTAORIONSBELT-ET	PEAK ALTAGADZOOK-ET	PEAK ALTAZAZZLE-ET A1A2 / TPI 2912 / MILK +940 LBS
	PEAK CABANA-ET	PEAK PRISMA-ET PEAK NO EXCUSE-ET REGAN-DANHOF R CARA-ET
MDV VALERIA 76 - 4130 B+83	DELICIOUS DW GURU-ET	BUTZ-HILL DELTA-WORTH-ET MS DELICIOUS JEDI 35127-ET



ID	N	TPI	F	MILK	G	P	pl	RCI	ifaz	Beta Caseína
5527	297	2795	350	1001	11	12	3,00	4,80	1,41	A2A2

MDV OLGA 135 5521

BEZERRA - Nascto: 05/09/2025 - Rgd: HOBRAF277689 - Rgn: 5521 - HOLANDÊS GC-01

PEAK ALTAORIONSBELT-ET	PEAK ALTAGADZOOK-ET	PEAK ALTAZAZZLE-ET A1A2 / TPI 2912 / MILK +940 LBS
	PEAK CABANA-ET	PEAK PRISMA-ET PEAK NO EXCUSE-ET REGAN-DANHOF R CARA-ET
MDV OLGA 108 - 4305 B+80	PEAK ALTAFAROUT-ET	PROGENESIS MARIUS T-SPRUCE ROYAL-ET



ID	N	TPI	F	MILK	G	P	pl	RCI	ifaz	Beta Caseína
5521	374	2787	377	809	17	21	3,10	5,50	1,70	A2A2

Lote
033



Assista o vídeo do lote

MDV 5462

BEZERRA - Nascto: 23/07/2025 - Rgd: EM ANDAMENTO - Rgn: 5462 - HOLANDÊS

CO-OP GD ALTAZOLA-ET	UECKER SUPERSIRE JOSUPER-ET	SEAGULL-BAY SUPERSIRE-ET A1A2 / TPI 2330 / MILK +1071 LBS
	CO-OP JEDI 40494 8444-ET	UECKER BEACON JOYFULLY-ET MB85
*****	PEAK ALTATRUESHOT-ET TPI: 2540	S-S-I MONTROSS JEDI-ET A1A2 / TPI: 2600 / MILK +1473 LBS
	*****	CO-OP DD STOIC 40494-ET
		COGENT SUPERSHOT MAPEL WOOD MCCUTCHEN LOYALI-ET MB87

ID	N	TPI	F	MILK	G	P	pl	RCI	ifaz	Beta Caseína
5462	84	2420	109	772	-3	15	0,30	5,40	0,90	A1A1

MDV 5468

BEZERRA - Nascto: 25/07/2025 - Rgd: EM ANDAMENTO - Rgn: 5468 - HOLANDÊS

PEAK ALTAORIONSBELT-ET	PEAK ALTAGADZOOK-ET	PEAK ALTAZAZZLE-ET A1A2 / TPI 2912 / MILK +940 LBS
	PEAK CABANA-ET	PEAK PRISMA-ET
*****	COOKIECUTTLER HARVEY-ET	PEAK NO EXCUSE-ET
	*****	REGAN-DANHOF R CARA-ET
		S-S-I MONTROSS JEDI-ET A1A2 / TPI: 2600 / MILK +1473 LBS
		COOKIECUTTER SSHOT HONOR-ET MB85

ID	N	TPI	F	MILK	G	P	pl	RCI	ifaz	Beta Caseína
5468	184	2639	183	759	22	23	0,30	5,30	1,33	A2A2



CONTINUAÇÃO DO LOTE 33

MDV BOLINHA 76 5488

BEZERRA - Nascto: 07/08/2025 - Rgd: HOBRAF277682 - Rgn: 5488 - HOLANDÊS GC-02

PEAK ALTAORIONSBELT-ET	PEAK ALTAGADZOOK-ET	PEAK ALTAZAZZLE-ET A1A2 / TPI 2912 / MILK +940 LBS
	PEAK CABANA-ET	PEAK PRISMA-ET
MDV BOLINHA 52 - 4212 B+81	MR FRAZZLED ARISTOCRAT-ET	PEAK NO EXCUSE-ET
	MDV BOLINHA 31	REGAN-DANHOF R CARA-ET
		MELARRY JOSUPER FRAZZLED-ET A2A2 / TPI 2593 / MILK +711 LBS
		AL-LEW MONTEREY ASHLEY 1346

ID	N	TPI	F	MILK	G	P	pl	RCI	ifaz	Beta Caseína
5488	219	2664	228	337	11	6	2,20	4,70	1,15	A1A2

BEZERRA - Nascto: 18/07/2025 - Rgd: EM ANDAMENTO - Rgn: 5456 - HOLANDÊS

GENOSOURCE BRONX-ET	GENOSOURCE CAPTAIN-ET A2A2 / TPI 3429 / MILK +1892 LBS	HURTGENLEA RICHARD CHARL-ET A2A2 / TPI 3001 / MILK +1324 LBS
	GENOSOURCE BRAMBLE 43573-ET	GENOSOURCE SABRE 35223-ET
****	PEAK ALTASUPERNATURAL-ET A2A2 / TPI 2869 / MILK +1568 LBS	TJR DELTA-WORTH DECISIVE-ET
	****	GENOSOURCE BRAZEN 40218-ET
		BOMAZ FASTBALL-ET A1A2 / TPI 2866 / MILK +2407 LBS
		PEAK DORI-ET



ID	N	TPI	F	MILK	G	P	pl	RCI	ifaz	Beta Caseína
5456	371	2663	369	744	36	24	1,30	6,10	1,79	A2A2

Lote
034



MDV 5465

BEZERRA - Nascto: 23/07/2025 - Rgd: EM ANDAMENTO - Rgn: 5465 - HOLANDÊS

GENOSOURCE BRONX-ET	GENOSOURCE CAPTAIN-ET A2A2 / TPI 3429 / MILK +1892 LBS	HURTGENLEA RICHARD CHARL-ET A2A2 / TPI 3001 / MILK +1324 LBS
	GENOSOURCE BRAMBLE 43573-ET	GENOSOURCE SABRE 35223-ET
****	MR FRAZZLED ARISTOCRAT-ET	TJR DELTA-WORTH DECISIVE-ET
	****	GENOSOURCE BRAZEN 40218-ET
		MELARRY JOSUPER FRAZZLED-ET A2A2 / TPI 2593 / MILK +711 LBS
		AL-LEW MONTEREY ASHLEY 1346

ID	N	TPI	F	MILK	G	P	pl	RCI	ifaz	Beta Caseína
5465	327	2737	274	65	35	17	1,30	4,90	1,52	A1A2

MDV 5455

BEZERRA - Nascto: 18/07/2025 - Rgd: EM ANDAMENTO - Rgn: 5455 - HOLANDÊS

GENOSOURCE BRONX-ET	GENOSOURCE CAPTAIN-ET A2A2 / TPI 3429 / MILK +1892 LBS	HURTGENLEA RICHARD CHARL-ET A2A2 / TPI 3001 / MILK +1324 LBS
	GENOSOURCE BRAMBLE 43573-ET	GENOSOURCE SABRE 35223-ET
****	DELICIOUS STARGAZER-ET A1A2 / TPI 2889 / MILK +1039 LBS	TJR DELTA-WORTH DECISIVE-ET
	****	GENOSOURCE BRAZEN 40218-ET
		MR SPRING NOBLE-ET A1A2 / TPI: 2580 / MILK +992 LBS
		MS DELECTABLE 78574-ET

ID	N	TPI	F	MILK	G	P	pl	RCI	ifaz	Beta Caseína
5455	541	2842	522	690	32	25	3,50	4,00	1,90	A2A2



CONTINUAÇÃO DO LOTE 34

MDV 5452

BEZERRA - Nascto: 17/07/2025 - Rgd: EM ANDAMENTO - Rgn: 5452 - HOLANDÊS

GENOSOURCE BRONX-ET	GENOSOURCE CAPTAIN-ET A2A2 / TPI 3429 / MILK +1892 LBS	HURTGENLEA RICHARD CHARL-ET A2A2 / TPI 3001 / MILK +1324 LBS
	GENOSOURCE BRAMBLE 43573-ET	GENOSOURCE SABRE 35223-ET
*****	PEAK ALTAOLAF-ET A1A1 / TPI 3058 / MILK +2278 LBS	TJR DELTA-WORTH DECISIVE-ET
	*****	GENOSOURCE BRAZEN 40218-ET
		BLUMENFELD JEDI RESOLVE-ET A1A1 / TPI 2722 / MILK +1294 LBS
		MCVD GLAMOUR-ET

ID	N	TPI	F	MILK	G	P	pl	RCI	ifaz	Beta Caseína
5452	320	2698	309	743	17	25	2,20	6,80	1,75	A1A2

MDV TASSIA 79 5492

BEZERRA - Nascto: 08/08/2025 - Rgd: HOBRAF277683 - Rgn: 5492 - HOLANDÊS GC-01

PEAK ALTAORIONSBELT-ET	PEAK ALTAGADZOOK-ET	PEAK ALTAZZAZZLE-ET A1A2 / TPI 2912 / MILK +940 LBS
	PEAK CABANA-ET	PEAK PRISMA-ET
MDV TASSIA 66 - 4238 B+83	PEAK ALTAFAROUT-ET	PEAK NO EXCUSE-ET
	*****	REGAN-DANHOF R CARA-ET
		PROGENESIS MARIUS
		T-SPRUCE ROYAL-ET

ID	N	TPI	F	MILK	G	P	pl	RCI	ifaz	Beta Caseína
5492	304	2790	278	382	19	17	2,60	5,90	1,60	A1A2

Lote
035



MDV 5466

BEZERRA - Nascto: 24/07/2025 - Rgd: EM ANDAMENTO - Rgn: 5466 - HOLANDÊS

CO-OP GD ALTAZOLA-ET	UECKER SUPERSIRE JOSUPER-ET	SEAGULL-BAY SUPERSIRE-ET A1A2 / TPI 2330 / MILK +1071 LBS
	CO-OP JEDI 40494 8444-ET	UECKER BEACON JOYFULLY-ET MB85 S-S-I MONTROSS JEDI-ET A1A2 / TPI: 2600 / MILK +1473 LBS CO-OP DD STOIC 40494-ET
****	PEAK ALTAKERMIT-ET	MORNINGVIEW MCC KINGBOY-ET TPI: 2312 / MILK +905 MILLER-FF SSIRE EXOTIC-ET MB86 02/02 2x 365 16843 549 3,26 423 2,51 AC:365d 16843L 549g 3,26%g 423p 2,51%p

ID	N	TPI	F	MILK	G	P	pl	RCI	ifaz	Beta Caseína
5466	105	2476	163	1067	12	13	0,50	3,80	0,93	A1A2

MDV CHANA 72 5490

BEZERRA - Nascto: 08/08/2025 - Rgd: HOBRAF277648 - Rgn: 5490 - HOLANDÊS 31/32-PCOD

PEAK ALTAPOWERBUCK-ET	PEAK ALTAPOWERBUCK-ET A1A2 / TPI 3067 / MILK +1154 LBS	PEAK ALTATIKI-ET PEAK MOIRA-ET
	PEAK 46013-ET	PEAK NO EXCUSE-ET TRIP-L TANYA-ET
****	STANTONS CAMO	FARNEAR-TBR-BH CASHCOIN-ET JOLICAP EMERAUDE ALCHEMY B+83 ACUM:365d 13203L 557g 4,22%g 439p 3,33%p

ID	N	TPI	F	MILK	G	P	pl	RCI	ifaz	Beta Caseína
5490	298	2651	316	523	4	8	4,00	5,30	1,42	A1A1

CONTINUAÇÃO DO LOTE 35

MDV LETICIA 111 5511

BEZERRA - Nascto: 25/08/2025 - Rgd: HOBRAF277654 - Rgn: 5511 - HOLANDÊS 31/32-PCOD

FARNEAR FENDER-ET	S-S-I MOONSHINER GIBSON-ET A1A2 / TPI 2781/ MILK +97 LBS	FLY-HIGHER MOONSHINER-ET A1A2 / TPI 3061 / MILK +1304 LBS
	FARNEAR CAP SHAKIN 3034-ET	S-S-I RENEGADE ASH 10276-ET
*****	T-SPRUCE JETT JOYRIDE-ET	GENOSOURCE CAPTAIN-ET A2A2 / TPI 3429 / MILK +1892 LBS
	*****	PINE-TREE 7612 MARI 8170-ET
		S-S-I MONTROSS JETT-ET
		T-SPRUCE JACEY 8120-ET

ID	N	TPI	F	MILK	G	P	pl	RCI	ifaz	Beta Caseína
5511	133	2637	79	-132	18	11	2,00	5,10	1,25	A1A1

MDV BIANCA 66 5497

BEZERRA - Nascto: 09/08/2025 - Rgd: HOBRAF277651 - Rgn: 5497 - HOLANDÊS 31/32-PCOD

PEAK ALTAPAPABEAR-ET	PEAK ALTAPOWERBUCK-ET A1A2 / TPI 3067 / MILK +1154 LBS	PEAK ALTATIKI-ET
	PEAK 46013-ET	PEAK MOIRA-ET
*****		PEAK NO EXCUSE-ET
		TRIP-L TANYA-ET

ID	N	TPI	F	MILK	G	P	pl	RCI	ifaz	Beta Caseína
5497	150	2516	185	335	-22	-4	3,90	5,00	0,85	A1A1

Lote
036



MDV BOLINHA 80 5514

BEZERRA - Nascto: 27/08/2025 - Rgd: HOBRAF277687 - Rgn: 5514 - HOLANDÊS GC-01

PEAK ALTAORIONSBELT-ET	PEAK ALTAGADZOOK-ET	PEAK ALTAZAZZLE-ET A1A2 / TPI 2912 / MILK +940 LBS
	PEAK CABANA-ET	PEAK PRISMA-ET
MDV BOLINHA 37 - 3223	PEAK ALTATRUESHOT-ET TPI: 2540	PEAK NO EXCUSE-ET
	*****	REGAN-DANHOF R CARA-ET
		COGENT SUPERSHOT
		MAPEL WOOD MCCUTCHEN LOYALI-ET MB87

ID	N	TPI	F	MILK	G	P	pl	RCI	ifaz	Beta Caseína
5514	156	2682	144	638	19	21	0,50	3,10	1,05	A1A2

MDV DOMMELSCH 413 5519

BEZERRA - Nascto: 02/09/2025 - Rgd: HOBRAF277657 - Rgn: 5519 - HOLANDÊS 31/32-PCOD

FARNEAR FENDER-ET	S-S-I MOONSHINER GIBSON-ET A1A2 / TPI 2781 / MILK +97 LBS	FLY-HIGHER MOONSHINER-ET A1A2 / TPI 3061 / MILK +1304 LBS
	FARNEAR CAP SHAKIN 3034-ET	S-S-I RENEGADE ASH 10276-ET
*****	PEAK ALTATIEROD-ET A1A2 / TPI: 2485 / MILK +2180 LBS	GENOSOURCE CAPTAIN-ET A2A2 / TPI 3429 / MILK +1892 LBS
	*****	PINE-TREE 7612 MARI 8170-ET
		GLEN-D-HAVEN ALTAHOTROD
		NO-FLA SHINE-ET B+83

ID	N	TPI	F	MILK	G	P	pl	RCI	ifaz	Beta Caseína
5519	284	2750	203	54	23	25	2,40	4,90	1,60	A1A2

CONTINUAÇÃO DO LOTE 36

MDV VIRGINIA 43 5516

BEZERRA - Nascto: 29/08/2025 - Rgd: HOBRAF277656 - Rgn: 5516 - HOLANDÊS 31/32-PCOD

PEAK ALTAORIONSBELT-ET	PEAK ALTAGADZOOK-ET	PEAK ALTAZAZZLE-ET A1A2 / TPI 2912 / MILK +940 LBS
	PEAK CABANA-ET	PEAK PRISMA-ET PEAK NO EXCUSE-ET REGAN-DANHOF R CARA-ET
*****	DELTA RELEVANT	BUISWEERD MOBILE WILLEM'S HOEVE RITA 1157

ID	N	TPI	F	MILK	G	P	pl	RCI	ifaz	Beta Caseína
5516	167	2582	199	678	25	10	0,10	5,10	1,13	A1A2

MDV LENIE 115 5530

BEZERRA - Nascto: 19/09/2025 - Rgd: HOBRAF277659 - Rgn: 5530 - HOLANDÊS 31/32-PCOD

PEAK ALTAORIONSBELT-ET	PEAK ALTAGADZOOK-ET	PEAK ALTAZAZZLE-ET A1A2 / TPI 2912 / MILK +940 LBS
	PEAK CABANA-ET	PEAK PRISMA-ET PEAK NO EXCUSE-ET REGAN-DANHOF R CARA-ET
*****	PEAK ALTAVANISH-ET	PROGENESIS POSITIVE A2A2 / TPI 2781 / MILK +1154 LBS PEAK MILLENNIA-ET



ID	N	TPI	F	MILK	G	P	pl	RCI	ifaz	Beta Caseína
5530	379	2871	345	121	42	12	1,90	5,80	1,72	A2A2

MDV BRUNA 308 5513

BEZERRA - Nascto: 26/08/2025 - Rgd: HOBRAF277655 - Rgn: 5513 - HOLANDÊS 31/32-PCOD

PEAK ALTAORIONSBELT-ET	PEAK ALTAGADZOOK-ET	PEAK ALTAZAZZLE-ET A1A2 / TPI 2912 / MILK +940 LBS
	PEAK CABANA-ET	PEAK PRISMA-ET PEAK NO EXCUSE-ET REGAN-DANHOF R CARA-ET
*****	PEAK ALTAMANOR-ET	HURTGENLEA YDR OUTSIDERS-ET PEAK EXOTIC DANCER-ET

ID	N	TPI	F	MILK	G	P	pl	RCI	ifaz	Beta Caseína
5513	186	2680	182	284	35	8	0,60	6,30	1,39	A1A2

Lote
037



MDV 5478

BEZERRA - Nascto: 31/07/2025 - Rgd: EM ANDAMENTO - Rgn: 5478 - HOLANDÉS

GENOSOURCE BRONX-ET

GENOSOURCE CAPTAIN-ET
A2A2 / TPI 3429 / MILK +1892 LBS

HURTGENLEA RICHARD CHARL-ET
A2A2 / TPI 3001 / MILK +1324 LBS
GENOSOURCE SABRE 35223-ET

GENOSOURCE BRAMBLE 43573-ET

TJR DELTA-WORTH DECISIVE-ET
GENOSOURCE BRAZEN 40218-ET

PEAK ALTAOLAF-ET
A1A1 / TPI 3058 / MILK +2278 LBS

BLUMENFELD JEDI RESOLVE-ET
A1A1 / TPI 2722 / MILK +1294 LBS
MCVD GLAMOUR-ET

A2A2

ID	N	TPI	F	MILK	G	P	pl	RCI	ifaz	Beta Caseína
5478	590	3006	550	608	42	27	4,30	5,30	2,29	A2A2

**Lote
038**

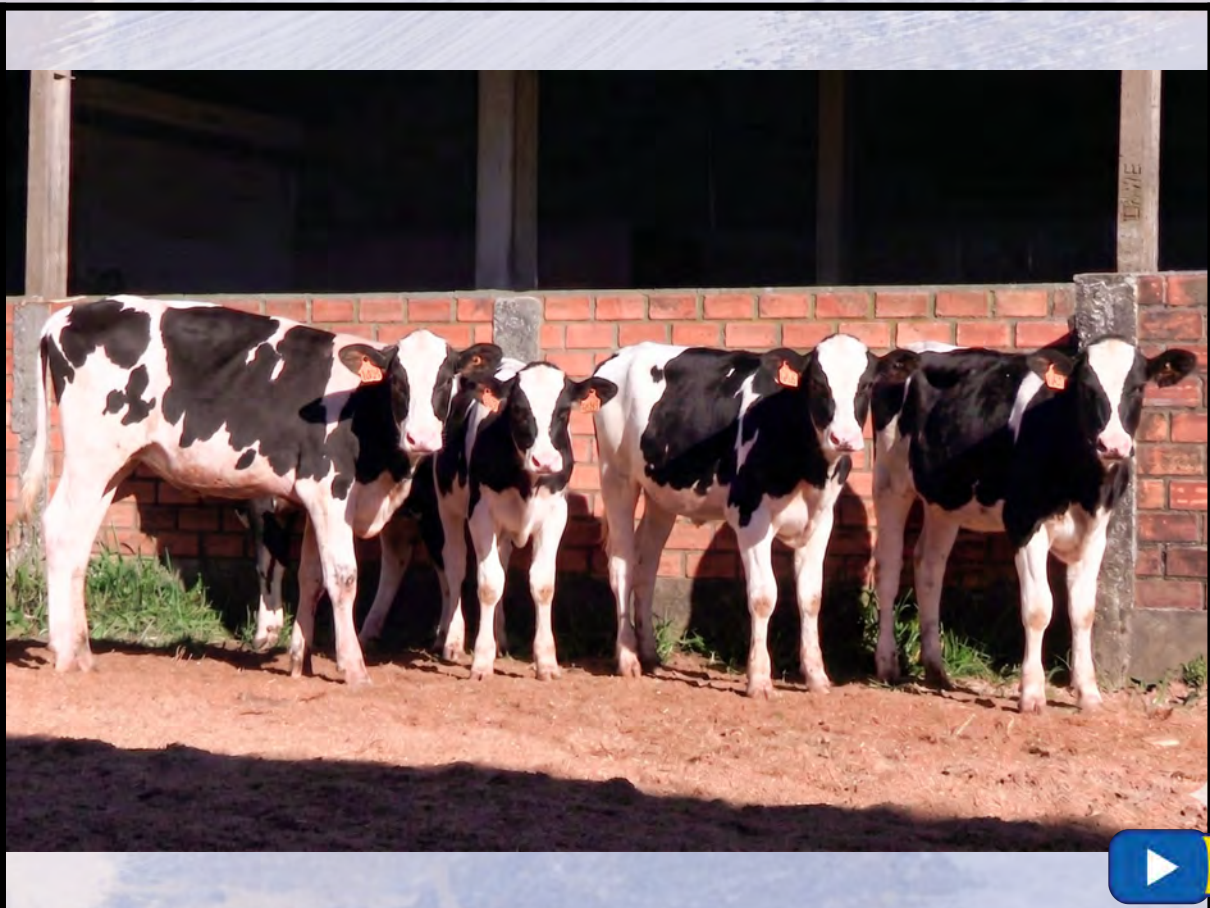

Assista o vídeo do lote

MDV IRES 22 5532

BEZERRA - Nascto: 20/09/2025 - Rgd: HOBRAF277692 - Rgn: 5532 - HOLANDÊS GC-02

PEAK ALTAORIONSBELT-ET	PEAK ALTAGADZOOK-ET	PEAK ALTAZAZZLE-ET A1A2 / TPI 2912 / MILK +940 LBS
	PEAK CABANA-ET	PEAK PRISMA-ET PEAK NO EXCUSE-ET REGAN-DANHOF R CARA-ET
MDV IRES 12	PEAK ALTANERVE-ET A2A2 / TPI 2670 / MILK +2084 LBS	MELARRY JOSUPER FRAZZLED-ET A2A2 / TPI 2593 / MILK +711 LBS JIMTOWN MONTROSS NYNA
	MDV IRES 8	

ID	N	TPI	F	MILK	G	P	pl	RCI	ifaz	Beta Caseína
5532	249	2689	248	376	14	10	2,10	5,00	1,27	A1A2

MDV VIRGINIA 41 5494

BEZERRA - Nascto: 11/08/2025 - Rgd: HOBRAF277684 - Rgn: 5494 - HOLANDÊS GC-01

PEAK ALTAORIONSBELT-ET	PEAK ALTAGADZOOK-ET	PEAK ALTAZAZZLE-ET A1A2 / TPI 2912 / MILK +940 LBS
	PEAK CABANA-ET	PEAK PRISMA-ET PEAK NO EXCUSE-ET REGAN-DANHOF R CARA-ET
MDV VIRGINIA 29 - 4040 MB86	SHILOH-USA STEALTH-ET A2A2 / TPI 2946 / MILK +1414 LBS	PEAK ALTAHOTJOB-ET A2A2 / TPI 2495 / MILK +669 LBS SHILOH-USA RESOLVE 5518-ET

ID	N	TPI	F	MILK	G	P	pl	RCI	ifaz	Beta Caseína
5494	560	2919	549	483	49	15	3,50	6,10	2,17	A2A2

A2A2

CONTINUAÇÃO DO LOTE 38

MDV CRAVINIA 33 5533

BEZERRA - Nascto: 20/09/2025 - Rgd: HOBRAF277693 - Rgn: 5533 - HOLANDÊS GC-01

PEAK ALTAORIONSBELT-ET	PEAK ALTAGADZOOK-ET	PEAK ALTAZAZZLE-ET A1A2 / TPI 2912 / MILK +940 LBS
	PEAK CABANA-ET	PEAK PRISMA-ET
MDV CRAVINIA 27 - 4206	MR FRAZZLED ARISTOCRAT-ET	PEAK NO EXCUSE-ET
	*****	REGAN-DANHOF R CARA-ET
		MELARRY JOSUPER FRAZZLED-ET A2A2 / TPI 2593 / MILK +711 LBS
		AL-LEW MONTEREY ASHLEY 1346

ID	N	TPI	F	MILK	G	P	pl	RCI	ifaz	Beta Caseína
5533	413	2826	408	628	25	18	3,40	5,90	1,84	A2A2

A2A2

MDV CELIA 23 5544

BEZERRA - Nascto: 07/10/2025 - Rgd: HOBRAF277699 - Rgn: 5544 - HOLANDÊS GC-01

PEAK ALTAWOODSIDE-ET	PEAK WHEELHOUSE-ET A2A2 / TPI 2882 / MILK +1173 LBS	PINE-TREE-I PURSUIT A1A2 / TPI 3045 / MILK +964 LBS
	WINSTAR ASTRID-ET	PEAK MARGE ET
MDV CELIA 16 - 4210 B+81	PEAK ALTAOLAF-ET A1A1 / TPI 3058 / MILK +2278 LBS	MR T-SPRUCE FRAZZ LIONEL-ET A2A2 / TPI 3204 / MILK 2576 LBS
	*****	WINSTAR ACHIEVER 4832-ET
		BLUMENFELD JEDI RESOLVE-ET A1A1 / TPI 2722 / MILK +1294 LBS
		MCVD GLAMOUR-ET

ID	N	TPI	F	MILK	G	P	pl	RCI	ifaz	Beta Caseína
5544	398	2779	367	221	46	15	2,10	4,10	1,67	A2A2

A2A2

MDV LETICIA 113 5545

BEZERRA - Nascto: 15/10/2025 - Rgd: HOBRAF277700 - Rgn: 5545 - HOLANDÊS GC-02

PEAK ALTAPOWERBUCK-ET	PEAK ALTAPOWERBUCK-ET A1A2 / TPI 3067 / MILK +1154 LBS	PEAK ALTATIKI-ET
	PEAK 46013-ET	PEAK MOIRA-ET
MDV LETICIA 78 - 3840	PEAK ALTADETECTIVE-ET	PEAK NO EXCUSE-ET
	MDV LETICIA 60 - 3144	TRIP-L TANYA-ET
		G-DERUYTER ALTANITRO-ET
		ENDCO EXACTA-ET

ID	N	TPI	F	MILK	G	P	pl	RCI	ifaz	Beta Caseína
5545	313	2882	301	584	26	19	2,90	5,40	1,71	A1A2

**Lote
039**



Assista o vídeo do lote

MDV 5572

BEZERRA - Nascto: 05/11/2025 - Rgd: EM ANDAMENTO - Rgn: 5572 - HOLANDÉS

PEAK ALTAWOODSIDE-ET	PEAK WHEELHOUSE-ET A2A2 / TPI 2882 / MILK +1173 LBS	PINE-TREE-I PURSUIT A1A2 / TPI 3045 / MILK +964 LBS
	WINSTAR ASTRID-ET	PEAK MARGE ET
*****	MR FRAZZLED ARISTOCRAT-ET	MR T-SPRUCE FRAZZ LIONEL-ET A2A2 / TPI 3204 / MILK 2576 LBS
	*****	WINSTAR ACHIEVER 4832-ET
		MELARRY JOSUPER FRAZZLED-ET A2A2 / TPI 2593 / MILK +711 LBS
		AL-LEW MONTEREY ASHLEY 1346

ID	N	TPI	F	MILK	G	P	pl	RCI	ifaz	Beta Caseína
5572	324	2776	308	137	37	7	1,30	5,70	1,49	A1A2

MDV 5610

BEZERRA - Nascto: 10/12/2025 - Rgd: EM ANDAMENTO - Rgn: 5610 - HOLANDÉS

PEAK ALTASHINDIG-ET	PEAK SCRAPPLE-ET	BOMAZ ALTASOHOT-ET
	PEAK HUZZA-ET	AURORA POLARIS
*****	FARNEAR MOSHI-ET	PINE-TREE-I PURSUIT A1A2 / TPI 3045 / MILK +964 LBS
	*****	PEAK HOLA-ET
		MR DYNASTY NASHVILLE-ET A2A2 / TPI 2689 / MILK +1326 LBS
		FARNEAR DYN MAUDE 40140-ET

ID	N	TPI	F	MILK	G	P	pl	RCI	ifaz	Beta Caseína
5610	197	2535	187	174	7	7	2,00	4,20	1,02	A1A2

CONTINUAÇÃO DO LOTE 39

MDV TASSIA 80 5535

BEZERRA - Nascto: 23/09/2025 - Rgd: HOBRAF277694 - Rgn: 5535 - HOLANDÊS GC-01

CO-OP GD ALTAZOLA-ET	UECKER SUPERSIRE JOSUPER-ET	SEAGULL-BAY SUPERSIRE-ET A1A2 / TPI 2330 / MILK +1071 LBS
	CO-OP JEDI 40494 8444-ET	UECKER BEACON JOYFULLY-ET MB85
MDV TASSIA 63 - 3860	PEAK ALTADETECTIVE-ET	S-S-I MONTROSS JEDI-ET A1A2 / TPI: 2600 / MILK +1473 LBS
	****	CO-OP DD STOIC 40494-ET
		G-DERUYTER ALTANITRO-ET ENDCO EXACTA-ET

ID	N	TPI	F	MILK	G	P	pl	RCI	ifaz	Beta Caseína
5535	291	2646	310	833	16	19	1,00	5,30	1,35	A1A1

MDV ELOISA 101 5542

BEZERRA - Nascto: 06/10/2025 - Rgd: HOBRAF277698 - Rgn: 5542 - HOLANDÊS GC-01

PEAK ALTAWOODSIDE-ET	PEAK WHEELHOUSE-ET A2A2 / TPI 2882 / MILK +1173 LBS	PINE-TREE-I PURSUIT A1A2 / TPI 3045 / MILK +964 LBS
	WINSTAR ASTRID-ET	PEAK MARGE ET
MDV ELOISA 81 - 4545	PEAK ALTANAVIGATE-ET	MR T-SPRUCE FRAZZ LIONEL-ET A2A2 / TPI 3204 / MILK 2576 LBS
	****	WINSTAR ACHIEVER 4832-ET
		PROGENESIS MARIUS GREEN-BANKS JOURNEY-ET

ID	N	TPI	F	MILK	G	P	pl	RCI	ifaz	Beta Caseína
5542	255	2709	216	782	46	34	-0,60	4,50	1,59	A1A2

MDV 5569

BEZERRA - Nascto: 31/10/2025 - Rgd: EM ANDAMENTO - Rgn: 5569 - HOLANDÊS

DG PEACE-ET	GENOSOURCE CAPTAIN-ET A2A2 / TPI 3429 / MILK +1892 LBS	HURTGENLEA RICHARD CHARL-ET A2A2 / TPI 3001 / MILK +1324 LBS
	PAESSENS JEZEBEL VG-86	GENOSOURCE SABRE 35223-ET
****	PEAK ALTANAVIGATE-ET	REDROCK-VIEW KLUTCH-ET
	****	SIMPLE-DREAMS PH RUW COOKIE VG-85
		PROGENESIS MARIUS GREEN-BANKS JOURNEY-ET

ID	N	TPI	F	MILK	G	P	pl	RCI	ifaz	Beta Caseína
5569	435	2918	343	238	48	34	1,30	4,80	1,94	A2A2



**Lote
040**



Assista o vídeo do lote

MDV 5581

BEZERRA - Nascto: 21/11/2025 - Rgd: EM ANDAMENTO - Rgn: 5581 - HOLANDÊS

PEAK ALTASHINDIG-ET	PEAK SCRAPPLE-ET	BOMAZ ALTASOHO-ET
	PEAK HUZZA-ET	AURORA POLARIS
*****	GENOSOURCE DENMARK	MR MOGUL DELTA 1427-ET
	*****	MS DELICIOUS NOM 60087-ET

ID	N	TPI	F	MILK	G	P	pl	RCI	ifaz	Beta Caseína
5581	285	2588	300	588	13	11	2,90	4,20	1,31	A1A2

MDV ELOISA 104 5557

BEZERRA - Nascto: 23/10/2025 - Rgd: HOBRAF277703 - Rgn: 5557 - HOLANDÊS GC-01

PEAK ALTACOLLABORATE-ET	PEAK MEGAPOINT-ET	BOMAZ LEGACY VRABLE-ET
	FLY-HIGHER STATIC-ET	PEAK 83150-ET
MDV ELOISA 46	T-SPRUCE JETT JOYRIDE-ET	FLY-HIGHER MOONSHINER-ET
	*****	FLY-HIGHER LEGACY SINDY-ET
		S-S-1 MONTROSS JETT-ET
		T-SPRUCE JACEY 8120-ET

ID	N	TPI	F	MILK	G	P	pl	RCI	ifaz	Beta Caseína
5557	127	2474	145	220	4	-2	2,50	4,20	0,90	A1A2

CONTINUAÇÃO DO LOTE 40

MDV XENIA 80 5564

BEZERRA - Nascto: 26/10/2025 - Rgd: HOBRAF277704 - Rgn: 5564 - HOLANDÊS GC-01

PEAK ALTAWOODSIDE-ET	PEAK WHEELHOUSE-ET A2A2 / TPI 2882 / MILK +1173 LBS	PINE-TREE-I PURSUIT A1A2 / TPI 3045 / MILK +964 LBS
	WINSTAR ASTRID-ET	PEAK MARGE ET
MDV XENIA 50 - 3932	PEAK ALTASHAZAM-ET A2A2 / TPI 2732 / MILK +2288 LBS	MR T-SPRUCE FRAZZ LIONEL-ET A2A2 / TPI 3204 / MILK 2576 LBS
	*****	WINSTAR ACHIEVER 4832-ET
		STE ODILE MILKTIME-ET A2A2 / TPI 2678 / MILK +3228 LBS
		PEAK ANTIDOTE-ET

ID	N	TPI	F	MILK	G	P	pl	RCI	ifaz	Beta Caseína
5564	323	2743	305	678	28	24	1,60	6,30	1,73	A2A2



MDV 5579

BEZERRA - Nascto: 17/11/2025 - Rgd: EM ANDAMENTO - Rgn: 5579 - HOLANDÊS

MELARRY JAIPUR-ET	SANDY-VALLEY ESQUIRE-ET A2A2 / TPI 3124 / MILK +1611 LBS	LEANINGHOUSE TAOS-ET A1A2 / TPI 2904 / MILK +1060 LBS
	PINE-TREE 8418 FORT 9107-ET	SANDY-VALLEY ESCANABA-ET
*****	DE-SU ALTALEAF-ET	PEAK FORTNITE-ET A2A2 / TPI 2685 / MILK +716 LBS
		PINE-TREE 7593 PURS 8418-ET
		PINE-TREE ALTAOAK-ET A1A1 / TPI 2248 / MILK +1386 LBS
		DE-SU 392-ET MB85

ID	N	TPI	F	MILK	G	P	pl	RCI	ifaz	Beta Caseína
5579	383	2804	401	933	24	24	2,30	6,30	1,82	A2A2



MDV 5568

BEZERRA - Nascto: 31/10/2025 - Rgd: EM ANDAMENTO - Rgn: 5568 - HOLANDÊS

MELARRY JAIPUR-ET	SANDY-VALLEY ESQUIRE-ET A2A2 / TPI 3124 / MILK +1611 LBS	LEANINGHOUSE TAOS-ET A1A2 / TPI 2904 / MILK +1060 LBS
	PINE-TREE 8418 FORT 9107-ET	SANDY-VALLEY ESCANABA-ET
*****		PEAK FORTNITE-ET A2A2 / TPI 2685 / MILK +716 LBS
		PINE-TREE 7593 PURS 8418-ET

ID	N	TPI	F	MILK	G	P	pl	RCI	ifaz	Beta Caseína
5568	319	2839	287	568	24	24	3,00	5,50	1,78	A2A2



**Lote
041**



Assista o vídeo do lote

MDV 5575

BEZERRA - Nascto: 11/11/2025 - Rgd: EM ANDAMENTO - Rgn: 5575 - HOLANDÊS

MELARRY JAIPUR-ET	SANDY-VALLEY ESQUIRE-ET A2A2 / TPI 3124 / MILK +1611 LBS	LEANINGHOUSE TAOS-ET A1A2 / TPI 2904 / MILK +1060 LBS
	PINE-TREE 8418 FORT 9107-ET	SANDY-VALLEY ESCANABA-ET PEAK FORTNITE-ET A2A2 / TPI 2685 / MILK +716 LBS PINE-TREE 7593 PURS 8418-ET
*****	MR KB DO IT 54947-ET	MORNINGVIEW MCC KINGBOY-ET TPI: 2312 / MILK +905 MISS OCD ROBST DELICIOUS-ET MB87

ID	N	TPI	F	MILK	G	P	pl	RCI	ifaz	Beta Caseína
5575	268	2777	261	872	11	26	3,20	4,80	1,60	A2A2

A2A2

MDV 5587

BEZERRA - Nascto: 26/11/2025 - Rgd: EM ANDAMENTO - Rgn: 5587 - HOLANDÊS

PEAK ALTASHINDIG-ET	PEAK SCRAPPLE-ET	BOMAZ ALTASOHOT-ET AURORA POLARIS
	PEAK HUZZA-ET	PINE-TREE-I PURSUIT A1A2 / TPI 3045 / MILK +964 LBS PEAK HOLA-ET
*****	DELICIOUS STARGAZER-ET A1A2 / TPI 2889 / MILK +1039 LBS	MR SPRING NOBLE-ET A1A2 / TPI: 2580 / MILK +992 LBS MS DELECTABLE 78574-ET

ID	N	TPI	F	MILK	G	P	pl	RCI	ifaz	Beta Caseína
5587	280	2673	294	915	10	22	2,70	6,20	1,62	A2A2

A2A2

CONTINUAÇÃO DO LOTE 41

MDV 5595

BEZERRA - Nascto: 05/12/2025 - Rgd: EM ANDAMENTO - Rgn: 5595 - HOLANDÊS

PEAK ALTASHINDIG-ET	PEAK SCRAPPLE-ET	BOMAZ ALTASOHOHOT-ET
	PEAK HUZZA-ET	AURORA POLARIS
*****	DELICIOUS DW GURU-ET	PINE-TREE-I PURSUIT A1A2 / TPI 3045 / MILK +964 LBS
	*****	PEAK HOLA-ET
		BUTZ-HILL DELTA-WORTH-ET
		MS DELICIOUS JEDI 35127-ET

ID	N	TPI	F	MILK	G	P	pl	RCI	ifaz	Beta Caseína
5595	234	2662	194	466	30	25	0,70	5,80	1,55	A1A2

MDV ELOISA 102 5550

BEZERRA - Nascto: 19/10/2025 - Rgd: HOBRAF277661 - Rgn: 5550 - HOLANDÊS 31/32-PCOD

CO-OP GD ALTAZOLA-ET	UECKER SUPERSIRE JOSUPER-ET	SEAGULL-BAY SUPERSIRE-ET A1A2 / TPI 2330 / MILK +1071 LBS
	CO-OP JEDI 40494 8444-ET	UECKER BEACON JOYFULLY-ET MB85
*****	DG BRODY	S-S-I MONTROSS JEDI-ET A1A2 / TPI: 2600 / MILK +1473 LBS
	*****	CO-OP DD STOIC 40494-ET
		LADYS-MANOR OLYMPIAN
		CALBRETT SUPERSIRE BARB MB86

ID	N	TPI	F	MILK	G	P	pl	RCI	ifaz	Beta Caseína
5550	42	2364	107	1280	-21	18	1,20	4,10	0,72	A1A2

MDV ANNABEL 71 5554

BEZERRA - Nascto: 23/10/2025 - Rgd: HOBRAF277701 - Rgn: 5554 - HOLANDÊS GC-01

PEAK ALTAWOODSIDE-ET	PEAK WHEELHOUSE-ET A2A2 / TPI 2882 / MILK +1173 LBS	PINE-TREE-I PURSUIT A1A2 / TPI 3045 / MILK +964 LBS
	WINSTAR ASTRID-ET	PEAK MARGE ET
MDV ANNABEL 51 - 4315 B+81	PEAK ALTAFAROUT-ET	MR T-SPRUCE FRAZZ LIONEL-ET A2A2 / TPI 3204 / MILK 2576 LBS
	*****	WINSTAR ACHIEVER 4832-ET
		PROGENESIS MARIUS
		T-SPRUCE ROYAL-ET

ID	N	TPI	F	MILK	G	P	pl	RCI	ifaz	Beta Caseína
5554	358	2768	340	939	23	31	3,00	4,40	1,78	A1A2

**Lote
042**



Assista o vídeo do lote

MDV 5608

BEZERRA - Nascto: 10/12/2025 - Rgd: EM ANDAMENTO - Rgn: 5608 - HOLANDÊS

DG EL COMPLETO-ET	GENOSOURCE CAPTAIN-ET A2A2 / TPI 3429 / MILK +1892 LBS	HURTGENLEA RICHARD CHARL-ET A2A2 / TPI 3001 / MILK +1324 LBS
	PAESSENS JEZEBEL VG-86	GENOSOURCE SABRE 35223-ET REDROCK-VIEW KLUTCH-ET SIMPLE-DREAMS PH RUW COOKIE VG-85
****	GENOSOURCE DOMINGUEZ-ET	MR SUPERHERO DEDICATE-ET A2A2 / TPI 2991 / MILK +416 LBS
	****	GENOSOURCE DRASTIC 38518-ET

A2A2

ID	N	TPI	F	MILK	G	P	pl	RCI	ifaz	Beta Caseína
5608	206	2769	193	839	-5	28	3,00	4,20	1,33	A2A2

MDV 5574

BEZERRA - Nascto: 08/11/2025 - Rgd: EM ANDAMENTO - Rgn: 5574 - HOLANDÊS

MELARRY JAIPUR-ET	SANDY-VALLEY ESQUIRE-ET A2A2 / TPI 3124 / MILK +1611 LBS	LEANINGHOUSE TAOS-ET A1A2 / TPI 2904 / MILK +1060 LBS
	PINE-TREE 8418 FORT 9107-ET	SANDY-VALLEY ESCANABA-ET PEAK FORTNITE-ET A2A2 / TPI 2685 / MILK +716 LBS
****	OCD CHARLEY RANGER-ET	PINE-TREE 7593 PURS 8418-ET DG CHARLEY
	****	OCD RUBICON MENNA 33391-ET MB85

A2A2

ID	N	TPI	F	MILK	G	P	pl	RCI	ifaz	Beta Caseína
5574	369	2870	318	439	16	26	4,00	5,30	1,83	A2A2

CONTINUAÇÃO DO LOTE 42

MDV 5593

BEZERRA - Nascto: 05/12/2025 - Rgd: EM ANDAMENTO - Rgn: 5593 - HOLANDÊS

PEAK ALTASHINDIG-ET	PEAK SCRAPPLE-ET	BOMAZ ALTASOHOT-ET
	PEAK HUZZA-ET	AURORA POLARIS
*****	PEAK ALTA FAROUT-ET	PINE-TREE-I PURSUIT A1A2 / TPI 3045 / MILK +964 LBS
	*****	PEAK HOLA-ET
		PROGENESIS MARIUS
		T-SPRUCE ROYAL-ET

ID	N	TPI	F	MILK	G	P	pl	RCI	ifaz	Beta Caseína
5593	347	2620	309	397	34	22	1,50	6,60	1,79	A1A1

MDV 5611

BEZERRA - Nascto: 12/12/2025 - Rgd: EM ANDAMENTO - Rgn: 5611 - HOLANDÊS

PEAK ALTASHINDIG-ET	PEAK SCRAPPLE-ET	BOMAZ ALTASOHOT-ET
	PEAK HUZZA-ET	AURORA POLARIS
*****	PEAK ALTA FAROUT-ET	PINE-TREE-I PURSUIT A1A2 / TPI 3045 / MILK +964 LBS
	*****	PEAK HOLA-ET
		PROGENESIS MARIUS
		T-SPRUCE ROYAL-ET

ID	N	TPI	F	MILK	G	P	pl	RCI	ifaz	Beta Caseína
5611	396	2732	387	1001	38	33	1,70	5,20	1,92	A1A2

MDV 5604

BEZERRA - Nascto: 08/12/2025 - Rgd: EM ANDAMENTO - Rgn: 5604 - HOLANDÊS

PEAK ALTASHINDIG-ET	PEAK SCRAPPLE-ET	BOMAZ ALTASOHOT-ET
	PEAK HUZZA-ET	AURORA POLARIS
*****	PEAK ALTA FAROUT-ET	PINE-TREE-I PURSUIT A1A2 / TPI 3045 / MILK +964 LBS
	*****	PEAK HOLA-ET
		PROGENESIS MARIUS
		T-SPRUCE ROYAL-ET

ID	N	TPI	F	MILK	G	P	pl	RCI	ifaz	Beta Caseína
5604	455	2835	388	488	50	33	2,10	5,70	2,16	A1A2

**Lote
043**



Assista o vídeo do lote

MDV 5584

BEZERRA - Nascto: 24/11/2025 - Rgd: EM ANDAMENTO - Rgn: 5584 - HOLANDÉS

PEAK ALTASHINDIG-ET	PEAK SCRAPPLE-ET	BOMAZ ALTASOHO-ET
	PEAK HUZZA-ET	AURORA POLARIS
****	DELICIOUS STARGAZER-ET A1A2 / TPI 2889 / MILK +1039 LBS	PINE-TREE-I PURSUIT A1A2 / TPI 3045 / MILK +964 LBS
	****	PEAK HOLA-ET
		MR SPRING NOBLE-ET A1A2 / TPI: 2580 / MILK +992 LBS
		MS DELECTABLE 78574-ET

ID	N	TPI	F	MILK	G	P	pl	RCI	ifaz	Beta Caseína
5584	318	2763	312	575	23	17	3,70	4,90	1,70	A1A1

CONTINUAÇÃO DO LOTE 43

MDV LUCIANA 200 5547

BEZERRA - Nascto: 15/10/2025 - Rgd: HOBRAF277660 - Rgn: 5547 - HOLANDÊS 15/16-PCOD

FARNEAR HIGHTPOWER-ET	GENOSOURCE LAWLER-ET	STGEN DEDICATE HEIR-ET
	FARNEAR CAP JULIP 3064	GENOSOURCE LALAINÉ 44446-ET
****	PEAK ALTAMANOR-ET	GENOSOURCE CAPTAIN-ET
	****	A2A2 / TPI 3429 / MILK +1892 LBS
		FARNEAR HIGH NOON 2665-ET
		HURTGENLEA YDR OUTSIDERS-ET
		PEAK EXOTIC DANCER-ET



ID	N	TPI	F	MILK	G	P	pl	RCI	ifaz	Beta Caseína
5547	308	2673	329	804	19	18	1,60	6,00	1,52	A2A2

MDV PAOLA 111 5537

BEZERRA - Nascto: 26/09/2025 - Rgd: HOBRAF277696 - Rgn: 5537 - HOLANDÊS GC-01

PEAK ALTAORIONSBELT-ET	PEAK ALTAGADZOOK-ET	PEAK ALTAZAZZLE-ET
	PEAK CABANA-ET	A1A2 / TPI 2912 / MILK +940 LBS
MDV PAOLA 64	SIEMERS CHARLEY MERRYGUY-ET	PEAK PRISMA-ET
	****	PEAK NO EXCUSE-ET
		REGAN-DANHOF R CARA-ET
		DG CHARLEY
		SIEMERS M-TROSS MERRYPOP-ET B+81



ID	N	TPI	F	MILK	G	P	pl	RCI	ifaz	Beta Caseína
5537	311	2664	341	639	21	9	2,90	4,90	1,47	A2A2

Lote
044



MDV 5594

BEZERRA - Nascto: 05/12/2025 - Rgd: EM ANDAMENTO - Rgn: 5594 - HOLANDÊS

OCD THORSON DARTH VADER-ET	STGEN COWEN THORSON-ET A2A2 / TPI 3302 / MILK +1353 LBS	PINE-TREE LIONEL COWEN-ET SAN-DAN CHARL 597-ET
	OCD CAPTAIN LIANA 65615-ET	GENOSOURCE CAPTAIN-ET A2A2 / TPI 3429 / MILK +1892 LBS BGP SLF TAHITI 18709-ET
*****	FARNEAR UPSIDE-ET A2A2 / TPI 3122 / MILK +1806 LBS	HURTGENLEA RICHARD CHARL-ET A2A2 / TPI 3001 / MILK +1324 LBS MS DELICIOUS JEDI 35127-ET

ID	N	TPI	F	MILK	G	P	pl	RCI	ifaz	Beta Caseína
5594	465	2737	442	995	20	36	3,40	5,60	2,03	A1A2

MDV 5605

BEZERRA - Nascto: 09/12/2025 - Rgd: EM ANDAMENTO - Rgn: 5605 - HOLANDÊS

PEAK ALTASHINDIG-ET	PEAK SCRAPPLE-ET	BOMAZ ALTASOHO-ET AURORA POLARIS
	PEAK HUZZA-ET	PINE-TREE-I PURSUIT A1A2 / TPI 3045 / MILK +964 LBS PEAK HOLA-ET
*****	DELICIOUS STARGAZER-ET A1A2 / TPI 2889 / MILK +1039 LBS	MR SPRING NOBLE-ET A1A2 / TPI: 2580 / MILK +992 LBS MS DELECTABLE 78574-ET

ID	N	TPI	F	MILK	G	P	pl	RCI	ifaz	Beta Caseína
5605	309	2675	317	598	16	14	2,80	6,20	1,59	A1A1

CONTINUAÇÃO DO LOTE 44

MDV ELOISA 103 5556

BEZERRA - Nascto: 23/10/2025 - Rgd: HOBRAF277702 - Rgn: 5556 - HOLANDÊS GC-01

PEAK ALTACOLLABORATE-ET	PEAK MEGAPOINT-ET A2A2 / TPI 3091 / MILK +928 LBS	BOMAZ LEGACY VRABLE-ET PEAK 83150-ET
	FLY-HIGHER STATIC-ET	FLY-HIGHER MOONSHINER-ET A1A2 / TPI 3061 / MILK +1304 LBS FLY-HIGHER LEGACY SINDY-ET
MDV ELOISA 46	T-SPRUCE JETT JOYRIDE-ET	S-S-I MONTROSS JETT-ET T-SPRUCE JACEY 8120-ET

ID	N	TPI	F	MILK	G	P	pl	RCI	ifaz	Beta Caseína
5556	174	2444	195	263	-7	-1	2,90	6,20	1,06	A1A2

MDV 5582

BEZERRA - Nascto: 22/11/2025 - Rgd: EM ANDAMENTO - Rgn: 5582 - HOLANDÊS

PEAK ALTASHINDIG-ET	PEAK SCRAPPLE-ET	BOMAZ ALTASOHOT-ET AURORA POLARIS
	PEAK HUZZA-ET	PINE-TREE-I PURSUIT A1A2 / TPI 3045 / MILK +964 LBS PEAK HOLA-ET
*****	PEAK ALTAOLAF-ET A1A1 / TPI 3058 / MILK +2278 LBS	BLUMENFELD JEDI RESOLVE-ET A1A1 / TPI 2722 / MILK +1294 LBS MCVD GLAMOUR-ET

ID	N	TPI	F	MILK	G	P	pl	RCI	ifaz	Beta Caseína
5582	223	2589	257	1088	12	22	2,60	5,00	1,49	A1A2

MDV 5580

BEZERRA - Nascto: 21/11/2025 - Rgd: EM ANDAMENTO - Rgn: 5580 - HOLANDÊS

PEAK ALTASHINDIG-ET	PEAK SCRAPPLE-ET	BOMAZ ALTASOHOT-ET AURORA POLARIS
	PEAK HUZZA-ET	PINE-TREE-I PURSUIT A1A2 / TPI 3045 / MILK +964 LBS PEAK HOLA-ET
*****	PEAK ALTAMANOR-ET	HURTGENLEA YDR OUTSIDERS-ET PEAK EXOTIC DANCER-ET

ID	N	TPI	F	MILK	G	P	pl	RCI	ifaz	Beta Caseína
5580	207	2714	171	428	25	22	1,40	4,30	1,38	A1A2

**Lote
045**



Assista o vídeo do lote

MDV 5633

BEZERRA - Nascto: 28/12/2025 - Rgd: EM ANDAMENTO - Rgn: 5633 - HOLANDÉS

PEAK ALTACOLLABORATE-ET	PEAK MEGAPOINT-ET A2A2 / TPI 3091 / MILK +928 LBS	BOMAZ LEGACY VRABLE-ET PEAK 83150-ET
	FLY-HIGHER STATIC-ET	FLY-HIGHER MOONSHINER-ET A1A2 / TPI 3061 / MILK +1304 LBS FLY-HIGHER LEGACY SINDY-ET
****	STANTONS CONGO 3504-ET	COGENT SUPERSHOT ROCKYMOUNTAIN UNO CHEYANNE-ET

ID	N	TPI	F	MILK	G	P	pl	RCI	ifaz	Beta Caseína
5633	-85	2340	-86	168	-22	5	0,60	4,80	0,42	A2A2

A2A2

MDV 5626

BEZERRA - Nascto: 25/12/2025 - Rgd: EM ANDAMENTO - Rgn: 5626 - HOLANDÉS

PEAK ALTASHINDIG-ET	PEAK SCRAPPLE-ET	BOMAZ ALTASOHOT-ET AURORA POLARIS
	PEAK HUZZA-ET	PINE-TREE-I PURSUIT A1A2 / TPI 3045 / MILK +964 LBS PEAK HOLA-ET
****	PEAK ALTAOLAF-ET A1A1 / TPI 3058 / MILK +2278 LBS	BLUMENFELD JEDI RESOLVE-ET A1A1 / TPI 2722 / MILK +1294 LBS MCVD GLAMOUR-ET

ID	N	TPI	F	MILK	G	P	pl	RCI	ifaz	Beta Caseína
5626	477	2795	465	645	39	22	2,90	5,80	2,01	A1A2

CONTINUAÇÃO DO LOTE 45

MDV 5630

BEZERRA - Nascto: 25/12/2025 - Rgd: EM ANDAMENTO - Rgn: 5630 - HOLANDÊS

FARNEAR SPECIALTIME-ET	SAN-DAN SAHAB MYTYME-ET A2A2 / TPI 3113 / MILK +2310 LBS	DELICIOUS DYNASTY SAHAB SAN-DAN CHARL 646-ET
	FARNEAR CAP SHAKIN 3034-ET	GENOSOURCE CAPTAIN-ET A2A2 / TPI 3429 / MILK +1892 LBS PINE-TREE 7612 MARI 8170-ET
*****	MR FRAZZLED ARISTOCRAT-ET	MELARRY JOSUPER FRAZZLED-ET A2A2 / TPI 2593 / MILK +711 LBS AL-LEW MONTEREY ASHLEY 1346

ID	N	TPI	F	MILK	G	P	pl	RCI	ifaz	Beta Caseína
5630	337	2728	368	1066	11	21	2,40	3,70	1,36	A1A2

MDV 5621

BEZERRA - Nascto: 21/12/2025 - Rgd: EM ANDAMENTO - Rgn: 5621 - HOLANDÊS

PEAK ALTAWOODSIDE-ET	PEAK WHEELHOUSE-ET A2A2 / TPI 2882 / MILK +1173 LBS	PINE-TREE-I PURSUIT A1A2 / TPI 3045 / MILK +964 LBS PEAK MARGE ET
	WINSTAR ASTRID-ET	MR T-SPRUCE FRAZZ LIONEL-ET A2A2 / TPI 3204 / MILK 2576 LBS WINSTAR ACHIEVER 4832-ET
*****	PEAK ALTADATELINE-ET A2A2 / TPI 2727 / MILK +1958 LBS	PEAK HOTLINE-ET MINNIGAN-HILLS DARLA-ET

ID	N	TPI	F	MILK	G	P	pl	RCI	ifaz	Beta Caseína
5621	402	2869	410	916	17	23	3,60	5,40	1,80	A2A2



MDV 5614

BEZERRA - Nascto: 15/12/2025 - Rgd: EM ANDAMENTO - Rgn: 5614 - HOLANDÊS

PEAK ALTAWOODSIDE-ET	PEAK WHEELHOUSE-ET A2A2 / TPI 2882 / MILK +1173 LBS	PINE-TREE-I PURSUIT A1A2 / TPI 3045 / MILK +964 LBS PEAK MARGE ET
	WINSTAR ASTRID-ET	MR T-SPRUCE FRAZZ LIONEL-ET A2A2 / TPI 3204 / MILK 2576 LBS WINSTAR ACHIEVER 4832-ET
*****	PEAK ALTAFAROUT-ET	PROGENESIS MARIUS T-SPRUCE ROYAL-ET

ID	N	TPI	F	MILK	G	P	pl	RCI	ifaz	Beta Caseína
5614	495	2974	432	544	55	33	3,00	6,80	2,46	A1A2

**Lote
046**



Assista o vídeo do lote

MDV 5622

BEZERRA - Nascto: 22/12/2025 - Rgd: EM ANDAMENTO - Rgn: 5622 - HOLANDÊS

MELARRY JAIPUR-ET	SANDY-VALLEY ESQUIRE-ET A2A2 / TPI 3124 / MILK +1611 LBS	LEANINGHOUSE TAOS-ET A1A2 / TPI 2904 / MILK +1060 LBS
	PINE-TREE 8418 FORT 9107-ET	SANDY-VALLEY ESCANABA-ET PEAK FORTNITE-ET A2A2 / TPI 2685 / MILK +716 LBS PINE-TREE 7593 PURS 8418-ET
*****	PEAK ALTATRUESHOT-ET TPI: 2540	COGENT SUPERSHOT MAPLE WOOD MCCUTCHEN LOYALI-ET MB87

ID	N	TPI	F	MILK	G	P	pl	RCI	ifaz	Beta Caseína
5622	139	2493	81	-83	5	12	1,80	3,50	0,93	A1A2

MDV 5634

BEZERRA - Nascto: 28/12/2025 - Rgd: EM ANDAMENTO - Rgn: 5634 - HOLANDÊS

MELARRY JAIPUR-ET	SANDY-VALLEY ESQUIRE-ET A2A2 / TPI 3124 / MILK +1611 LBS	LEANINGHOUSE TAOS-ET A1A2 / TPI 2904 / MILK +1060 LBS
	PINE-TREE 8418 FORT 9107-ET	SANDY-VALLEY ESCANABA-ET PEAK FORTNITE-ET A2A2 / TPI 2685 / MILK +716 LBS PINE-TREE 7593 PURS 8418-ET
*****	PEAK ALTAOLAF-ET A1A1 / TPI 3058 / MILK +2278 LBS	BLUMENFELD JEDI RESOLVE-ET A1A1 / TPI 2722 / MILK +1294 LBS MCVD GLAMOUR-ET

ID	N	TPI	F	MILK	G	P	pl	RCI	ifaz	Beta Caseína
5634	352	2729	382	1521	4	36	3,40	5,90	1,85	A2A2

A2A2

CONTINUAÇÃO DO LOTE 46

MDV 5612

BEZERRA - Nascto: 14/12/2025 - Rgd: EM ANDAMENTO - Rgn: 5612 - HOLANDÊS

MELARRY JAIPUR-ET	SANDY-VALLEY ESQUIRE-ET A2A2 / TPI 3124 / MILK +1611 LBS	LEANINGHOUSE TAOS-ET A1A2 / TPI 2904 / MILK +1060 LBS
	PINE-TREE 8418 FORT 9107-ET	SANDY-VALLEY ESCANABA-ET
		PEAK FORTNITE-ET A2A2 / TPI 2685 / MILK +716 LBS
		PINE-TREE 7593 PURS 8418-ET
*****	PEAK ALTAHOTJOB-ET A2A2 / TPI 2495 / MILK +669 LBS	PEAK HOTLINE-ET
	*****	T-SPRUCE JOSETTE-ET

ID	N	TPI	F	MILK	G	P	pl	RCI	ifaz	Beta Caseína
5612	121	2663	149	607	1	7	2,50	4,10	1,00	A2A2



MDV 5628

BEZERRA - Nascto: 25/12/2025 - Rgd: EM ANDAMENTO - Rgn: 5628 - HOLANDÊS

PEAK ALTASHINDIG-ET	PEAK SCRAPPLE-ET	BOMAZ ALTASOHOT-ET AURORA POLARIS
	PEAK HUZZA-ET	PINE-TREE-I PURSUIT A1A2 / TPI 3045 / MILK +964 LBS
		PEAK HOLA-ET
*****	PEAK ALTAFAROUT-ET	PROGENESIS MARIUS
	*****	T-SPRUCE ROYAL-ET

ID	N	TPI	F	MILK	G	P	pl	RCI	ifaz	Beta Caseína
5628	409	2730	394	783	11	26	3,30	6,00	1,79	A1A2

MDV 5617

BEZERRA - Nascto: 18/12/2025 - Rgd: EM ANDAMENTO - Rgn: 5617 - HOLANDÊS

PEAK ALTACOLLABORATE-ET	PEAK MEGAPOINT-ET A2A2 / TPI 3091 / MILK +928 LBS	BOMAZ LEGACY VRABLE-ET PEAK 83150-ET
	FLY-HIGHER STATIC-ET	FLY-HIGHER MOONSHINER-ET A1A2 / TPI 3061 / MILK +1304 LBS
		FLY-HIGHER LEGACY SINDY-ET

ID	N	TPI	F	MILK	G	P	pl	RCI	ifaz	Beta Caseína
5617	360	2788	338	324	-1	12	5,30	4,90	1,56	A1A2

Lote
047



Assista o vídeo do lote

EMILIA ROSINHA 1904 TE B+83

VACA - Nascto: 22/04/2024 - Rgd: HOBRAF265892 - Rgn: 1904 - HOLANDÊS PO-HVB

RIVERDOWN UNSTOPABULL
A1A1 / TPI 2282 / MILK +194 LBS

DYMETHOLM MR APPLES AVALANCHE

DE-SU BKM MCCUTCHEN 1174-ET MB88
A1A2 / TPI: 2202 / MILK +230 LBS

CHERRY CREST THATS NEAT MB87

KHW REGMENT APPLE C-RED-ETN

MARBRI APPLEJACK RED

SERENITYHILL NIAGRA ROZ MB87

EMILIA ROSINHA 1162
AC:360d 10966L 379g 3,45%g 363p 3,31%p

APPLES ABSOLUTE-RED-ET

LADINO PARK TALENT-IMP-ET - EX90

KHW REGIMENT APPLE-RED-ET 3EX96
02/01 2X 365 13123 588 4,48 469 3,57
04/00 2X 365 16216 763 4,71 596 3,68
AC:2337d 88660L 4203g 4,74%g 3286p 3,71%p

EMILIA ROSINHA ALTAROBLE 800 B+82
02/00 3X 365 13651 429 3,14 454 3,32 LM
03/04 3X 365 17074 401 2,35 538 3,15 LM
06/09 3X 35 1474 45 3,06 53 3,62 EM
ANDAMENTO
AC:1512d 66469L 1691g 2,54%g 2077p 3,12%p

LONE-OAK-ACRES ALTAROBLE-ET

EMILIA FLORA 297 B+83
01/08 2X 288 8263 306 3,71 267 3,24 LM-LE
03/09 3X 365 17928 764 4,26 618 3,44 LM
AC:1164d 46544L 1807g 3,88%g 1531p 3,29%p

ULTIMO PARTO EM 18/02/2026 - PRODUCAO APROXIMADA 28.50 Kg
ACUM:55d 1491L 42g 2,87%g 46p 3,11%p EM ANDAMENTO

4ª Mãe: EMILIA FLORA 105 B+82
01/10 2X 365 10747 433 4,03 366 3,41 LM
03/05 2X 349 13674 452 3,30 443 3,24 LM-LE
05/10 3X 365 16903 682 4,03 543 3,21 LM
AC:1397d 49274L 1934g 3,92%g 1646p 3,34%p

5ª Mãe: EMILIA FLORA 1014

6ª Mãe: EMILIA FLORA 699 MB88
06/00 2X 365 13172 528 4,01 403 3,06 LM
AC:449d 14891L 600g 4,02%g 467p 3,13%p

Lote
048



Assista o vídeo do lote

EMILIA GUARANI 1925 B+83

VACA - Nascto: 19/05/2024 - Rgd: EM ANDAMENTO - Rgn: 1925 - HOLANDÊS GC-03/HVB

DEGWOOD REDWINGS-RED-ET

WESTCOAST SWINGMAN RED
A1A2 / TPI 2658 / MILK +1218 LBS

ENDCO APPRENTICE-ET
MS SOFIAS DELTA SKY-ET B+83

FARNEAR ROXY-RED-ET

MR SALVATORE RC-ET
FARNEAR ROXY DRAC 31569-ET

EMILIA GUARANI TOPRED 1417 B+84
AC:159d 6945L 219g 3,15%g 201p 2,90%p

KOEPON ALTATOP-RED
A1A2 / TPI 2665 / MILK +535 LBS

MR SALVATORE RC-ET
DELTA SANNE-RF-ET

EMILIA GUARANI 987 B+83
01/11 3X 313 10688 306 2,86 357 3,34
02/11 3X 296 11712 310 2,65 336 2,87
AC:969d 38149L 975g 2,55%g 1146p 3,00%p

COGENT DISTRICT RED-ET
EMILIA GIRAFA MINCIO 688 B+80
01/10 3X 365 9534 390 4,09 307 3,22 LM-LE
AC:735d 20571L 770g 3,74%g 654p 3,18%p

ULTIMO PARTO EM 23/01/2026 - PRODUCAO APROXIMADA 40.70 Kg
ACUM:81d 2730L 77g 2,82%g 81p 2,99%p EM ANDAMENTO

4ª Mãe: EMILIA ROZETA 355
02/06 3X 275 6432 254 3,94 222 3,46
03/08 3X 287 8759 376 4,30 295 3,37
AC:755d 20942L 848g 4,05%g 714p 3,41%p

5ª Mãe: EMILIA ROZETA 164
01/09 2X 365 9809 260 2,65 301 3,07
AC:666d 19004L 486g 2,55%g 577p 3,03%p

6ª Mãe: EMILIA ROZETA 983
01/09 2X 320 8071 323 4,01 281 3,48
02/09 2X 365 12185 432 3,54 416 3,42 LM
04/01 3X 342 12342 383 3,10 419 3,39 LM
AC:1471d 47905L 1612g 3,36%g 1643p 3,43%p

**Lote
049**



 Assista o vídeo do lote

EMILIA JOYA 1699 B+83

VACA - Nascto: 29/07/2023 - Rgd: HOBRAF162606 - Rgn: 1699 - HOLANDE'S GC-03/HVB

MR STONE-FRONT REEVE-RED-ET	MR SALVATORE RC-ET	COGENT SUPERSHOT
		SNOWBIZ SYMPATICO SOFIA-RED-ET MB85
EMILIA JOYA 1171	Y-WHISPER SILVER REGAL-ET MB87	SEAGULL-BAY SILVER-ET
		MORNINGVIEW UNO REGINA-ET MB88
EMILIA JOYA 1171	RIVERDOWN UNSTOPABULL A1A1 / TPI 2282 / MILK +194 LBS	DYMETHOLM MR APPLES AVALANCHE
		CHERRY CREST THATS NEAT MB87
	EMILIA JOYA 324 B+83 03/05 3X 287 12640 487 3,85 418 3,30 LM-LE 06/06 3X 260 12155 372 3,06 391 3,22 LM-LE 07/05 3X 365 13733 492 3,58 467 3,40 LM AC:1489d 62389L 2223g 3,56%g 2084p 3,34%p	DAMARTINI ATTITUDE-RED-ET EMILIA JOYA 142 B+80 01/11 2X 291 7919 266 3,36 256 3,24 LM-LE 02/11 2X 365 13278 329 2,48 425 3,20 LM AC:716d 22550L 640g 2,84%g 730p 3,24%p

ULTIMO PARTO EM 04/06/2025 - PRODUCAO APROXIMADA 41.90 Kg
 PRENHEZ POS 20/11/25 DO DENOVO 22346 HAVOC-ET COM PREVISAO PARA 01/09/2026
 ACUM:314d 14555L 340g 2,33%g 443p 3,04%p EM ANDAMENTO

Lote
050



Assista o vídeo do lote

EMILIA CROATA 1886 B+80

VACA - Nascto: 25/03/2024 - Rgd: HOBRAF213012 - Rgn: 1886 - HOLANDÊS PO-HVB

EHS LARBICK PP

ZIMMerview LUCKY PP-RED-ET

DANGIE S-SIRE JAX P-TW

S-S-I MOGUL LYLA EX90

EHS SHOW ANNA P

SCHREUR APOLL P RED

BOP SNOWLAD 95

EMILIA CROATA RED ALERT 1348 MB86

01/11 3X 365 12531 318 2,53 371 2,96

03/01 3X 288 14736 362 2,45 454 3,08

AC:654d 27295L 681g 2,49%g 826p 3,02%p

RR REDALERT-RED-ET

A1A2 / TPI: 2419 / MILK +1954 LBS

SCHREUR APOLL P RED

BEAUTY RED

EMILIA CROATA 912

02/01 3X 365 15405 458 2,97 490 3,18 LM

AC:506d 21043L 584g 2,77%g 634p 3,01%p

DE-SU 11236 BALISTO-ET

EMILIA FANTA MEGASIRE 538

01/07 3X 266 7819 379 4,85 281 3,59

02/06 3X 241 7345 361 4,92 277 3,77

03/06 3X 297 9565 408 4,26 368 3,85

AC:984d 30605L 1403g 4,58%g 1157p 3,78%p

4ª Mãe: EMILIA ROZETA 316 B+81

03/10 3X 347 10434 459 4,40 354 3,39

05/02 3X 351 10434 323 3,09 324 3,11

AC:1186d 38833L 1328g 3,42%g 1242p 3,19%p

5ª Mãe: EMILIA ROZETA 505 B+82

08/04 2X 323 9721 402 4,14 331 3,40 LM-LE

10/05 3X 365 12119 461 3,80 429 3,54 LM

AC:1204d 33218L 1311g 3,94%g 1149p 3,46%p

6ª Mãe: EMILIA ROZETA 274

ULTIMO PARTO EM 22/01/2026 - PRODUCAO APROXIMADA 41.90 Kg

ACUM:82d 2573L 85g 3,31%g 81p 3,15%p EM ANDAMENTO

Lote
051



EMILIA VILMARI ARBOR-RED 1277 B+84

VACA - Nascto: 19/01/2022 - Rgd: HBB/LB-6519 - Rgn: 1277 - HOLANDÊS PO-HVB

PINE-TREE ARBOR-RED-ET

WILLSBRO ATWORK-ET

SEAGULL-BAY SUPERSIRE-ET
A1A2 / TPI 2330 / MILK +1071 LBS

PINE-TREE 5092 S5860-RED-ET

KHW SUPER ADERYN-ET EX90

MR WELCOME HILL TANGO-ET

PINE-TREE 2149 COLT 5092-ET

COGENT DISTRICT RED-ET

TEXEL BEAUTY DEBUTANT

EMILIA VILMARI 913 B+82

01/10 3X 365 16233 403 2,48 494 3,04 LM

AC:1035d 43798L 1033g 2,36%g 1359p 3,10%p

EMILIA WE BETTO'S CANVAS 650

01/08 3X 365 13825 459 3,32 383 2,77 LM

03/04 3X 365 16848 463 2,75 535 3,17 LM

04/09 3X 365 18700 441 2,36 559 2,99 LM

AC:1461d 59581L 1690g 2,83%g 1824p 3,06%p

DARLIN 969

N.E. BETTO'S CANVAS 07

EMILIA CRIS 221

01/09 2X 365 12979 406 3,13 384 2,96 LM

AC:455d 15287L 481g 3,15%g 455p 2,97%p

4ª Mãe: EMILIA CRIS 71

01/08 3X 365 10560 305 2,89 295 2,79

AC:789d 22777L 690g 3,03%g 658p 2,88%p

5ª Mãe: EMILIA CRIS 770

05/00 2X 283 8245 276 3,35 256 3,11

AC:400d 12959L 421g 3,25%g 385p 2,97%p

6ª Mãe: EMILIA CRIS 613

ULTIMO PARTO EM 08/01/2026 - PRODUCAO APROXIMADA 56.20 Kg

INSEMINADA 27/03/26 DO BOMAZ PEGASUS -RED-ET

02/00 3X 294 10123 306 3,02 309 3,05

03/00 3X 270 13499 281 2,08 358 2,65

03/11 3X 96 4045 122 3,03 121 3,01 EM ANDAMENTO

AC:660d 27668L 710g 2,56%g 790p 2,85%p

Lote
052



Assista o vídeo do lote

EMILIA CAPADOCIA 1804 MB85

VACA - Nascto: 08/01/2024 - Rgd: EM ANDAMENTO - Rgn: 1804 - HOLANDÊS HVB

EMILIA CAPADOCIA SELFIE 1318 MB85
01/10 3X 310 10645 424 3,99 335 3,14
AC:454d 17118L 656g 3,83%g 529p 3,09%p

SILVERCAP SELFIE RC
EMILIA FLOR NEGRA DORCY 418 B+83
03/05 3X 286 11366 513 4,51 368 3,24
04/05 3X 351 11154 357 3,20 341 3,06
06/07 3X 321 15833 472 2,98 499 3,15 LM
AC:1188d 48437L 1658g 3,42%g 1531p 3,16%p

COGENT SUPERSHOT
OCONNORS AIKMAN SCARLET-RED MB85
CO-OP M-P DORCY ADIDAS-ET
EMILIA FLORA 111 TE
01/10 2X 273 6831 306 4,48 243 3,55
02/09 2X 365 11222 530 4,72 380 3,38 LM
04/00 2X 365 11307 454 4,02 372 3,29 LM
AC:640d 18103L 839g 4,63%g 625p 3,45%p

4ª Mãe: EMILIA FLORA 699 MB88
06/00 2X 365 13172 528 4,01 403 3,06 LM
AC:449d 14891L 600g 4,02%g 467p 3,13%p

5ª Mãe: EMILIA FLORA 415

6ª Mãe: EMILIA FLORA 122
03/00 3X 333 9631 327 3,39 291 3,02
04/02 2X 365 12506 437 3,49 349 2,79 LM
AC:1213d 37038L 1305g 3,52%g 1106p 2,98%p

ULTIMO PARTO EM 06/09/2025 - PRODUCAO APROXIMADA 51.90 Kg
PRENHEZ POS 20/11/25 DO DENOVO 22865 BAUBLE -ET (SEXADO DE FÊMEA) COM PREVISAO PARA 01/09/2026
ACUM:220d 9663L 375g 3,88%g 329p 3,41%p EM ANDAMENTO

Lote
053



EMILIA KENDRA 1757 TE B+83

VACA - Nascto: 15/10/2023 - Rgd: EM ANDAMENTO - Rgn: 1757 - HOLANDÊS PO-HVB

DELTA JACUZZI-RED
A1A2 / TPI 2519

HET MEER LIVINGTON
OVERSTICHT DELTA JINA

APINA MALCOLM
HET MEER LUCKY SHOT 23
DELTA INCENTIVE
DELTA JARA

EMILIA KENDRA 1253 TE MB85
01/10 3X 365 15418 536 3,47 487 3,15 LM
03/05 3X 335 20671 423 2,04 649 3,14
AC:862d 42107L 1166g 2,76%g 1345p 3,19%p

ST GEN RR APPLEFREE-RED-ET
EMILIA KENDRA MINCIO 692 B+81
01/11 3X 335 12677 398 3,13 413 3,26
02/11 3X 343 14767 480 3,25 499 3,38 LM
04/04 3X 365 16031 442 2,77 489 3,05
06/01 3X 365 17141 421 2,46 478 2,79
AC:1568d 65889L 1881g 2,85%g 2065p 3,13%p

VOGUE REVIVAL RED
LISMORE DELTA ANNA-ET MB87
BERTAIOLA MINCIO-ET
EMILIA CORRIE 1096 B+81
02/00 3X 303 11256 338 3,00 360 3,20 LM-LE
02/11 2X 337 11462 325 2,84 378 3,30 LM-LE
04/00 2X 365 14550 423 2,91 480 3,30 LM
AC:1341d 48268L 1452g 3,00%g 1576p 3,26%p

ULTIMO PARTO EM 06/01/2026 - PRODUCAO APROXIMADA 42.30 Kg
INSEMINADA 27/03/26 DO BOMAZ PEGASUS-RED-ET
ACUM:98d 3682L 175g 4,76%g 130p 3,55%p EM ANDAMENTO

4ª Mãe: EMILIA CORRIE 437 B+83
02/00 2X 273 7221 286 3,96 213 2,95
09/06 2X 328 10755 343 3,19 318 2,95 LM-LE
10/06 3X 365 12726 466 3,66 428 3,36 LM
AC:1753d 54980L 1943g 3,53%g 1696p 3,08%p

5ª Mãe: EMILIA CORRIE 234
02/01 2X 321 9182 339 3,69 277 3,01 LM-LE
03/02 2X 365 11452 440 3,84 362 3,16 LM
AC:1109d 32520L 1197g 3,68%g 1029p 3,16%p

6ª Mãe: EMILIA CORRIE 42
02/01 2X 365 7311 238 3,25 227 3,10
03/05 3X 292 8720 258 2,95 272 3,11 LE
04/05 2X 365 8878 300 3,37 278 3,13
06/00 2X 332 12596 420 3,33 378 3,00 LM-LE
07/00 2X 365 12609 491 3,89 394 3,13 LM
AC:1795d 51033L 1742g 3,41%g 1582p 3,10%p

Lote
054



EMILIA SELMA 1750 B+83

VACA - Nascto: 04/10/2023 - Rgd: HOBRAF187034 - Rgn: 1750 - HOLANDÊS 31/32-PCOD

ULTIMO PARTO EM 01/08/2025 - PRODUCAO APROXIMADA 50.00 Kg
PRENHEZ POS 22/10/25 DO BOMAZ PEGASUS -RED-ET (SEXADO DE FÊMEA) COM PREVISAO PARA 03/08/2026
ACUM:256d 12283L 365g 2,97%g 368p 3,00%p EM ANDAMENTO

Lote
055



EMILIA ARISCA 1899 B+84

VACA - Nascto: 15/04/2024 - Rgd: HOBRAF287387 - Rgn: 1899 - HOLANDÊS PO

WILDER HULK P	HOTSPOT P	ENDCO SUPERHERO-ET
	HERRIET	WIL HERZ P
EMILIA ARISCA 1184 B+82 01/09 3X 297 10653 354 3,32 327 3,07 AC:426d 16024L 512g 3,19%g 484p 3,02%p	RI-VAL-RE RAGER-RED-ET A2A2 / TPI 2753 / MILK +384 LBS	SILVERRIDGE V EUCLID
	EMILIA ARISCA 812 B+80 01/11 3X 311 14054 344 2,44 434 3,08 04/02 3X 361 15074 460 3,05 466 3,09 LM AC:1079d 43740L 1231g 2,81%g 1345p 3,07%p	EMILIA ARISCA 812 B+80 01/11 3X 311 14054 344 2,44 434 3,08 04/02 3X 361 15074 460 3,05 466 3,09 LM AC:1079d 43740L 1231g 2,81%g 1345p 3,07%p
		PINE-TREE RELIEF P 4954
		RI-VAL-RE OBSRVR SALSA-ET MB86
		FEPRO MAPLETREE
		TPI 2577 / MILK +1116 LBS
		EMILIA KALIBRA DEARING 446 B+80
		AC:241d 7699L 236g 3,07%g 238p 3,09%p
		4ª Mãe: EMILIA ALIDA 1149
		02/01 2X 303 9697 259 2,67 295 3,04
		04/05 3X 226 11142 365 3,28 346 3,10 LM-LE
		AC:697d 27405L 936g 3,41%g 852p 3,11%p
		5ª Mãe: EMILIA ALIDA BRAWLER 51
		01/09 3X 308 8621 286 3,32 286 3,32 LE
		02/09 2X 300 9669 310 3,20 324 3,35 LM-LE
		03/08 2X 251 9273 312 3,36 290 3,13 LM-LE
		AC:1024d 32551L 1085g 3,33%g 1069p 3,28%p
		6ª Mãe: EMILIA ALIDA 879

ULTIMO PARTO EM 27/11/2025 - PRODUCAO APROXIMADA 52.90 Kg
PRENHEZ POS 07/03/26 DO DENOVO 19050 AGENT -ET (SEXADO) COM PREVISAO PARA 17/12/2026
ACUM:138d 6067L 150g 2,48%g 195p 3,22%p EM ANDAMENTO

Lote
056



EMILIA KARIN 1864 B+80

VACA - Nascto: 06/03/2024 - Rgd: HOBRAF213001 - Rgn: 1864 - HOLANDÊS PO

HARM JEDI ALPHABET 9908
A1A2 / TPI 2540 / MILK +2807 LBS

OCD HELIX ALPHABET-ET
A1A2 / TPI 2947 / MILK +2119 LBS

HARM TEREZA JEDI 4370 TE

EMILIA KARIN DOORMAN 1322
AC:308d 12211L 445g 3,64%g 377p 3,08%p

VAL-BISSON DOORMAN
A2A2 / TPI: 2214

EMILIA KARIN 943 MB85
01/10 3X 362 14593 375 2,57 410 2,81 LM
03/00 3X 310 15231 393 2,58 412 2,70
AC:929d 41139L 1090g 2,65%g 1130p 2,74%p

AOT SILVER HELIX-ET
A1A2 / TPI 2724 / MILK +1926 LBS
OCD YODER AVERY 4119-ET

S-S-I MONTROSS JEDI-ET
A1A2 / TPI: 2600 / MILK +1473 LBS
HARM TEREZA SUPERSIRE 3534

DE-SU 521 BOOKEM-ET - MB86
VAL-BISSON SHOTLE IMELDA - MB85

PEAK ALTATOOTH-ET
R.G. MAARTJE JAYZ 1040 MB85
02/05 2X 339 12598 414 3,29 408 3,24 LM-LE
03/06 2X 365 16037 467 2,91 466 2,90 LM
AC:1761d 63977L 2203g 3,44%g 1984p 3,10%p

4ª Mãe: R.G. MAARTJE CUTLER 638
01/10 3X 365 10162 358 3,53 316 3,10 LM
03/03 2X 365 10674 451 4,23 347 3,25 LM
AC:817d 22315L 877g 3,93%g 717p 3,21%p

5ª Mãe: R.G. MAARTJE IGNITER 332
01/10 3X 314 9921 370 3,73 307 3,09 LM-LE
04/01 3X 365 12982 483 3,72 429 3,30 LM
AC:773d 25851L 960g 3,71%g 824p 3,19%p

6ª Mãe: R.G. MAARTJE AEROCERF 174 B+82
AC:335d 10683L 371g 3,47%g 349p 3,27%p

ULTIMO PARTO EM 31/12/2025 - PRODUCAO APROXIMADA 48.00 Kg
INSEMINADA 13/03/26 DO DENOVO 2785 SAGA-ET
ACUM:104d 3542L 112g 3,16%g 110p 3,11%p EM ANDAMENTO

Lote
057



▶ Assista o vídeo do lote

EMILIA TARGARYEN 1780 B+84

VACA - Nascto: 05/12/2023 - Rgd: HOBRAF162652 - Rgn: 1780 - HOLANDÊS GC-03

BOMAZ BRUTE-ET
A2A2 / TPI 2943 / MILK 577 LBS

RMD-DOTTERER SSI MAXIMUS-ET

PROGENESIS MODEST ROLAN512-ET
PINE-TREE SSI 9839 3412-ET

BOMAZ SALVATORE RC 8066-ET

MR SALVATORE RC-ET
BOMAZ DELTA 7173-ET

EMILIA TARGARYEN 1063 B+84
01/09 3X 344 14915 385 2,58 477 3,19 LM-LE
02/10 3X 365 15786 480 3,04 503 3,19 LM
04/00 3X 365 16565 484 2,92 559 3,37
AC:1172d 50524L 1461g 2,89%g 1662p 3,29%p

UECKER SUPERSIRE JOSUPER-ET

SEAGULL-BAY SUPERSIRE-ET
A1A2 / TPI 2330 / MILK +1071 LBS
UECKER BEACON JOYFULLY-ET MB85

EMILIA ZAPATA MORELL 606 B+82
01/11 3X 286 12489 445 3,56 395 3,16 LM-LE
04/00 3X 347 18047 457 2,53 563 3,11
AC:1649d 72152L 2119g 2,93%g 2383p 3,30%p

WOODCREST MORELL
EMILIA XENIA 398

ULTIMO PARTO EM 18/09/2025 - PRODUCAO APROXIMADA 55.80 Kg
PRENHEZ POS 27/11/25 DO OCD TROOPER SHEEPSTER -ET COM PREVISAO PARA 08/09/2026
ACUM:208d 9595L 282g 2,94%g 290p 3,02%p EM ANDAMENTO

Lote
058



Assista o vídeo do lote

EMILIA AURORA 1837 B+84

VACA - Nascto: 08/02/2024 - Rgd: HOBRAF213038 - Rgn: 1837 - HOLANDÊS GC-03

AOT REDEYE HAZE-P-RED-ET
A2A2 / TPI 2875 / MILK +235 LBS

VOGUE REDEYE P
A2A2 / TPI 2686 / MILK -122 LBS

PROGENESIS WEBSTER-ET
CALBRETT KINGBOY MIRANDA P

AOT HAWAI HOLLY-ET EX-90

PROGENESIS HAWAI
AOT SALVATORE HICCUP-ET

EMILIA AURORA HOLDON 1298 TE MB87
01/11 3X 314 14357 433 3,01 460 3,20 LM-LE
03/00 3X 313 15580 404 2,59 497 3,19
04/00 3X 42 2321 94 4,08 77 3,35 EM
ANDAMENTO
AC:669d 32260L 932g 2,89%g 1035p 3,21%p

DELICIOUS CHARL HOLDON-ET
A1A2 / TPI 3102 / MILK +1387 LBS

HURTGENLEA RICHARD CHARL-ET
A2A2 / TPI 3001 / MILK +1324 LBS
MS NIGHTOUT 63168

EMILIA AURORA ALTAROBLE 772
01/10 3X 330 12612 466 3,70 409 3,24 LM-LE
02/11 3X 301 14038 491 3,49 425 3,02 LM-LE
03/11 3X 365 17247 509 2,95 549 3,19 LM-LE
AC:1608d 69294L 2351g 3,39%g 2188p 3,15%p

LONE-OAK-ACRES ALTAROBLE-ET
EMILIA MALVADA 404 MB85
02/09 3X 365 16484 676 4,10 524 3,18 LM
AC:1374d 58874L 2244g 3,81%g 1855p 3,15%p

ULTIMO PARTO EM 19/12/2025 - PRODUCAO APROXIMADA 53.30 Kg
ACUM:116d 5355L 179g 3,34%g 175p 3,27%p EM ANDAMENTO

Lote
059



Assista o vídeo do lote

EMILIA CELINA 1885 B+83

VACA - Nascto: 23/03/2024 - Rgd: EM ANDAMENTO - Rgn: 1885 - HOLANDÊS PO

GOLDDAY

BRAEDALE GOLDWYN - B+84

A.L.H. DESTINY-ET MB87

DE-SU 521 BOOKEM-ET - MB86

EMILIA CELINA 822 B+84
01/09 3X 365 12354 422 3,41 391 3,17 LM
03/01 3X 365 18496 429 2,32 554 2,99 LM
AC:1145d 48897L 1444g 2,95%g 1546p 3,16%p

EMILIA JULIETA JEDI 414 FIV
02/01 3X 270 7920 271 3,43 249 3,14
03/00 3X 289 10995 429 3,90 369 3,35
03/10 3X 320 10519 407 3,87 340 3,24
AC:978d 32586L 1230g 3,77%g 1037p 3,18%p

REGANCREST ELTON DURHAM-ET - EX90

BRAEDALE BALER TWINE MB86

O-BEE MANFRED JUSTICE-ET 2EX94

MARKWELL DURHAM DAISY-ET EX92

ENSENADA TABOO PLANET-ET - EX90

A2A2 / TPI 2041 / MILK +957 LBS

CLEAR-ECHO 822 RAMO 1199-ET - MB86

S-S-I MONTROSS JEDI-ET

A1A2 / TPI: 2600 / MILK +1473 LBS

EMILIA FLORA MCCUTCHEN 182 TE B+81

01/11 2X 365 9705 360 3,71 307 3,16 LM

AC:466d 11298L 433g 3,83%g 366p 3,24%p

4ª Mãe: EMILIA FLORA 42 TE

02/00 3X 351 8898 307 3,45 298 3,35

AC:976d 22638L 800g 3,53%g 744p 3,28%p

5ª Mãe: EMILIA FLORA 1014

6ª Mãe: EMILIA FLORA 699 MB88

06/00 2X 365 13172 528 4,01 403 3,06 LM

AC:449d 14891L 600g 4,02%g 467p 3,13%p

ULTIMO PARTO EM 03/12/2025 - PRODUCAO APROXIMADA 44.40 Kg
ACUM:132d 5119L 184g 3,60%g 165p 3,23%p EM ANDAMENTO

Lote
060



EMILIA MAGNIFICA EXCEED 1342 MB87

VACA - Nascto: 02/04/2022 - Rgd: HOBRAF13817 - Rgn: 1342 - HOLANDÊS PO

S-S-I BG LEGACY EXCEED-ET
A1A2 / TPI 2801 / MILK +811 LBS

PINE-TREE CW LEGACY-ET

MS RI-VAL-RE ACHVR PAULA-ET

MELARRY JOSUPER FRAZZLED-ET
A2A2 / TPI 2593 / MILK +711 LBS

ENDCO YODER L7933 9839-ET B+83

ABS ACHIEVER-ET

A2A2 / TPI 2733 / MILK +49 LBS

PINE-TREE 9882 PROF 7009-ET B+82

EMILIA MAGNIFICA ALTATOOHOT 623 B+81
01/10 3X 354 11191 472 4,22 368 3,28
03/11 3X 365 14479 426 2,94 467 3,22 LM
AC:1077d 37280L 1331g 3,57%g 1239p 3,32%p

PEAK ALTATOOHOT-ET

EMILIA MAGNIFICA 196 TE MB87
02/05 2X 365 13111 451 3,44 413 3,15 LM
04/07 3X 365 17806 648 3,63 576 3,23 LM
AC:1086d 43612L 1562g 3,58%g 1379p 3,16%p

GLEN-D-HAVEN ALTAHOTROD

MAPEL WOOD MCCUTCHEN LOYALI-ET MB87

DE-SU BKM MCCUTCHEN 1174-ET MB88
A1A2 / TPI: 2202 / MILK +230 LBS

EMILIA ANGELA 36

4ª Mãe: EMILIA ANGELA 774
06/07 3X 365 12789 378 2,95 383 3,00
AC:1082d 31036L 1010g 3,25%g 975p 3,14%p

5ª Mãe: EMILIA ANGELA 430

6ª Mãe: EMILIA ANGELA 238
01/11 2X 340 7610 272 3,57 232 3,04
03/00 2X 286 7938 280 3,52 243 3,06
AC:626d 15548L 552g 3,55%g 475p 3,05%p

ULTIMO PARTO EM 02/12/2025 - PRODUCAO APROXIMADA 59.60 Kg
PRENHEZ POS 13/02/26 DO TTM MAVERICK ANDES-ET COM PREVISAO PARA 25/11/2026
01/11 3X 365 13286 515 3,88 415 3,12
03/08 3X 133 7417 214 2,89 218 2,94 EM ANDAMENTO
ACUM:707d 28563L 1040g 3,64%g 909p 3,18%p

Lote
061



EMILIA CORONA 1838 B+82

VACA - Nascto: 09/02/2024 - Rgd: HOBRAF212985 - Rgn: 1838 - HOLANDÊS GC-01

AOT REDEYE HAZE-P-RED-ET
A2A2 / TPI 2875 / MILK +235 LBS

VOGUE REDEYE P
A2A2 / TPI 2686 / MILK -122 LBS

PROGENESIS WEBSTER-ET
CALBRETT KINGBOY MIRANDA P

AOT HAWAI HOLLY-ET EX-90

PROGENESIS HAWAI
AOT SALVATORE HICCUP-ET

EMILIA CORONA 1293 MB85
02/00 3X 285 10652 348 3,26 297 2,79
AC:404d 17201L 540g 3,14%g 493p 2,86%p

ULTIMO PARTO EM 09/10/2025 - PRODUCAO APROXIMADA 40.80 Kg
PRENHEZ POS 18/12/25 DO WILRA DIOXIDE -ET (SEXADO DE FÊMEA) COM PREVISAO PARA 29/09/2026
ACUM:187d 7985L 225g 2,82%g 266p 3,33%p EM ANDAMENTO

**Lote
062**



[▶ Assista o vídeo do lote](#)

EMILIA ROBERTA 1667 B+82

VACA - Nascto: 17/06/2023 - Rgd: HOBRAF192704 - Rgn: 1667 - HOLANDÊS PO

PEAK UPSWING-ET
A2A2 / TPI 2975 / MILK +1068 LBS

PINE-TREE-I PURSUIT
A1A2 / TPI 3045 / MILK +964 LBS

PEAK MARGE ET

SILVERRIDGE V IMAX
PINE-TREE 9882 PROF 7019-ET

S-S-I MONTROSS DUKE-ET
A1A2 / TPI 2613 / MILK +2281 LBS
PEAK MYSTIQUE-ET

EMILIA ROBERTA 1135
02/01 3X 326 14346 480 3,34 468 3,26 LM-LE
04/01 3X 307 17301 421 2,43 552 3,19
AC:924d 31647L 902g 2,85%g 1021p 3,22%p

DENOVO 14370 MOSAIC-ET
A2A2 / TPI 2608 / MILK +1977 LBS

EMILIA AVIDA ALTATOOHOT 634 B+81
01/10 3X 353 12755 495 3,88 372 2,92 LM-LE
03/10 3X 261 14437 351 2,43 415 2,87 LM-LE
04/10 3X 336 18186 468 2,57 513 2,82 LM
AC:1210d 55928L 1657g 2,96%g 1628p 2,91%p

MR SEAGULL-BAY MALDEVES-ET
DE-SU JEDI 5553-ET

PEAK ALTATOOHOT-ET
EMILIA ALIDA MASTER 04 B+82
01/10 3X 300 8781 263 3,00 257 2,93
02/10 3X 365 12433 329 2,65 368 2,96
04/04 2X 365 13339 408 3,05 373 2,79 LM
05/08 2X 362 13263 346 2,61 357 2,69 LM
AC:1471d 49088L 1385g 2,82%g 1394p 2,84%p

4ª Mãe: EMILIA ALIDA 909 MB86
03/00 2X 274 4024 118 2,93 129 3,22
04/00 3X 365 10080 358 3,55 332 3,29
AC:1181d 34893L 1268g 3,63%g 1086p 3,11%p

5ª Mãe: EMILIA ALIDA 550

6ª Mãe: EMILIA ALIDA 1164 B+83
02/01 2X 365 7680 309 4,02 253 3,29
03/07 2X 365 8231 323 3,92 272 3,30
05/07 2X 304 9218 391 4,24 289 3,13 LM-LE
06/07 2X 355 9917 422 4,25 343 3,45 LM
AC:1707d 39509L 1665g 4,21%g 1346p 3,40%p

ULTIMO PARTO EM 14/01/2026 - PRODUCAO APROXIMADA 45.80 Kg
ACUM:90d 3560L 158g 4,44%g 114p 3,22%p EM ANDAMENTO

Lote
063



EMILIA BROOKE 1673 B+80

VACA - Nascto: 24/06/2023 - Rgd: HOBRAF192726 - Rgn: 1673 - HOLANDÊS PO

PEAK UPSWING-ET
A2A2 / TPI 2975 / MILK +1068 LBS

PINE-TREE-I PURSUIT
A1A2 / TPI 3045 / MILK +964 LBS

PEAK MARGE ET

SILVERRIDGE V IMAX
PINE-TREE 9882 PROF 7019-ET

S-S-I MONTROSS DUKE-ET
A1A2 / TPI 2613 / MILK +2281 LBS
PEAK MYSTIQUE-ET

EMILIA BROOKE 1118 MB86
02/02 3X 293 10131 329 3,25 287 2,84
03/01 3X 365 16861 562 3,33 520 3,08 LM-LE
04/03 3X 263 15245 456 2,99 455 2,98 EM
ANDAMENTO
AC:927d 42463L 1356g 3,19%g 1271p 2,99%p

PROGENESIS MAESTRO
A1A1 / TPI 2766 / MILK +1032 LBS

EMILIA JUPITER DEARING 431
02/08 3X 332 13795 554 4,02 447 3,24 LM-LE
04/07 3X 358 14149 500 3,53 432 3,05 LM
05/09 3X 364 18422 638 3,46 569 3,09 LM-LE
AC:1329d 55326L 2081g 3,76%g 1768p 3,19%p

SILVERRIDGE V IMAX
PROGENESIS DUKE MELEE

MR DAY DEARING 1445-ET
A2A2 / TPI: 2413 / MILK +973 LBS
R.G. MAARTJE JAYZ 1040 MB85
02/05 2X 339 12598 414 3,29 408 3,24 LM-LE
03/06 2X 365 16037 467 2,91 466 2,90 LM
AC:1761d 63977L 2203g 3,44%g 1984p 3,10%p

4ª Mãe: R.G. MAARTJE CUTLER 638
01/10 3X 365 10162 358 3,53 316 3,10 LM
03/03 2X 365 10674 451 4,23 347 3,25 LM
AC:817d 22315L 877g 3,93%g 717p 3,21%p

5ª Mãe: R.G. MAARTJE IGNITER 332
01/10 3X 314 9921 370 3,73 307 3,09 LM-LE
04/01 3X 365 12982 483 3,72 429 3,30 LM
AC:773d 25851L 960g 3,71%g 824p 3,19%p

6ª Mãe: R.G. MAARTJE AEROCERF 174 B+82
AC:335d 10683L 371g 3,47%g 349p 3,27%p

ULTIMO PARTO EM 03/06/2025 - PRODUCAO APROXIMADA 49.30 Kg
PRENHEZ POS 06/11/25 DO DENOVO 22865 BAUBLE -ET COM PREVISAO PARA 18/08/2026
ACUM:315d 12624L 478g 3,78%g 421p 3,34%p EM ANDAMENTO

Lote
064



EMILIA CAT 1758 B+83

VACA - Nascto: 16/10/2023 - Rgd: HOBRAF162643 - Rgn: 1758 - HOLANDÊS PO

CASTELBOSCO P HARCOS TV TL TY

ENSENADA TABOO PLANET-ET - EX90
A2A2 / TPI 2041 / MILK +957 LBS

CASTELBOSCO G SHOT GODIVA ET

EMILIA CAT HOTJOB 1268 MB86
01/09 3X 303 13008 397 3,05 405 3,11 LM-LE
02/08 3X 365 18908 443 2,34 478 2,53
AC:811d 38004L 1058g 2,78%g 1091p 2,87%p

PEAK ALTAHOTJOB-ET
A2A2 / TPI 2495 / MILK +669 LBS

EMILIA CAT 851 B+83
02/02 3X 313 14664 428 2,92 448 3,05 LM-LE
03/02 3X 308 15900 439 2,76 485 3,05 LM-LE
06/00 3X 141 6307 166 2,63 184 2,92 EM
ANDAMENTO
AC:1366d 62080L 1780g 2,86%g 1900p 3,06%p

ROSE-BAUM TABOO-ET MB87
PLUSHANSKI AMEL PATTY-ET 3EX93

PICSTON SHOTTLE-ET - EX96
A1A2 / TPI 1942 / MILK -516 LBS
CASTELBOSCO G O BEE EICKEL MB87

PEAK HOTLINE-ET
T-SPRUCE JOSETTE-ET

RR REDALERT-RED-ET
A1A2 / TPI: 2419 / MILK +1954 LBS
EMILIA OBAMA MEGASIRE 570 B+81
01/10 3X 286 10144 414 4,08 317 3,12
04/05 3X 314 16232 535 3,29 504 3,10 LM-LE
AC:1665d 65702L 2411g 3,67%g 2065p 3,14%p

4ª Mãe: EMILIA WITTE 325

5ª Mãe: R.G. WITTE LEVI 1007 B+83
01/11 3X 348 11762 414 3,52 382 3,24 LM-LE
07/02 3X 365 12207 462 3,79 372 3,04
AC:1095d 33614L 1313g 3,90%g 1111p 3,30%p

6ª Mãe: R.G. WITTE JAYZ 795
01/09 2X 301 7428 305 4,11 234 3,16
02/09 2X 365 11598 398 3,43 377 3,25 LM
03/11 2X 365 12917 483 3,74 419 3,25 LM
AC:1351d 41726L 1626g 3,89%g 1357p 3,25%p

ULTIMO PARTO EM 09/09/2025 - PRODUCAO APROXIMADA 49.20 Kg
PRENHEZ POS 20/02/26 DO OCD TROOPER SHEEPSTER -ET COM PREVISAO PARA 02/12/2026
ACUM:217d 10201L 298g 2,92%g 304p 2,98%p EM ANDAMENTO

Lote
065

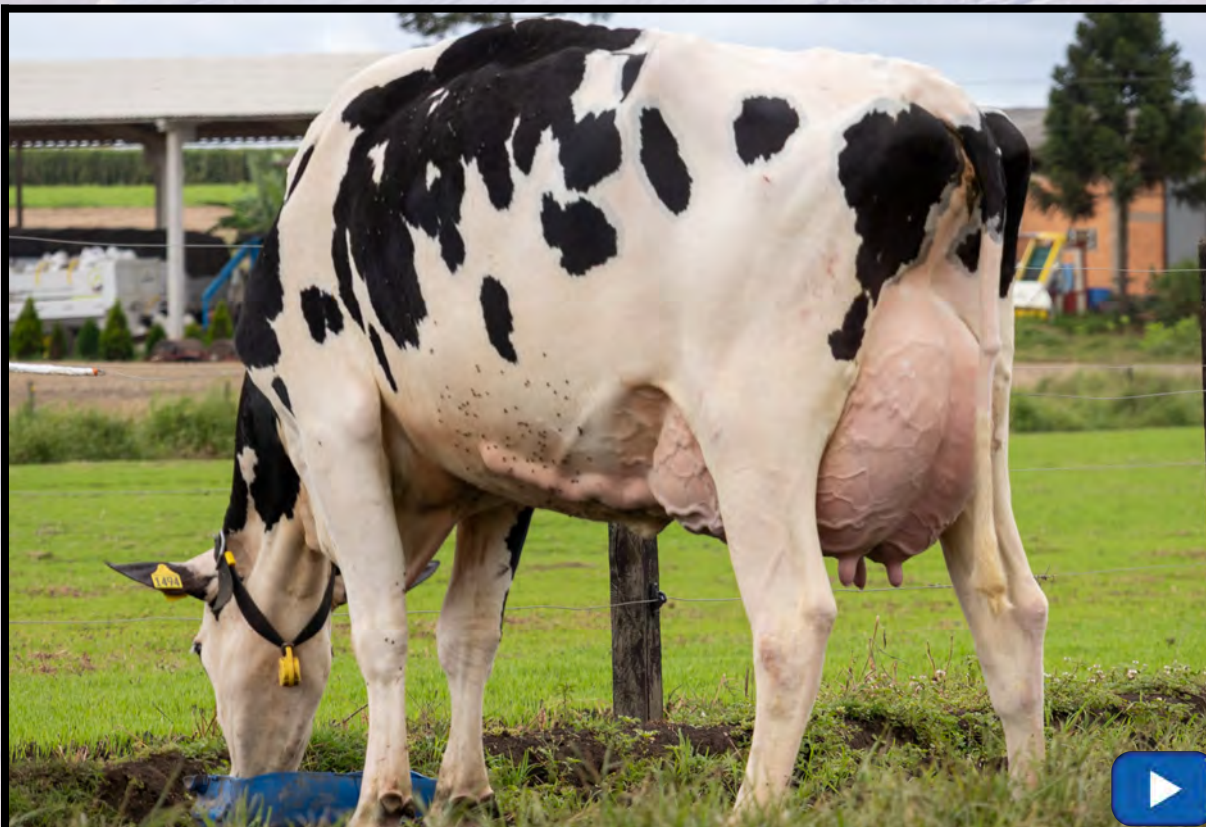

EMILIA ATENA DUTY 1494 TE MB87

VACA - Nascto: 30/10/2022 - Rgd: HOBRAF265882 - Rgn: 1494 - HOLANDÊS PO

STGEN DUBAI ON-DUTY-ET
A2A2 / TPI 2865 / MILK +534 LBS

ST GEN NOBLE DUBAI-ET
A2A2 / TPI 3049 / MILK +236 LBS

SIEMERS FAB CALIA 29830-ET

JSFC ATENA 140 DOORMAN FIV

VAL-BISSON DOORMAN
A2A2 / TPI: 2214

ERICA ATWOOD JOYA 976 TE EX92
02/03 2X 310 7668 296 3,86 234 3,05
03/02 3X 232 8024 277 3,46 229 2,85
04/04 3X 365 12941 437 3,37 395 3,05 LM
AC:967d 30402L 1086g 3,57%g 927p 3,05%p

ULTIMO PARTO EM 28/02/2026 - PRODUCAO APROXIMADA 62.20 Kg
01/09 3X 365 15412 409 2,65 516 3,35
03/03 3X 45 2694 82 3,05 87 3,23 EM ANDAMENTO
ACUM:541d 23448L 683g 2,91%g 792p 3,37%p

3ª Mãe: ERICA DOLMAN JOYA 780 TE MB85
01/11 3X 365 10513 331 3,14 315 3,00
AC:718d 17922L 593g 3,30%g 566p 3,16%p
6o LUGAR BEZ.M AGROLEITE 2008 2008 BR
3o MELH. P.MAE AGROLEITE 2008 2008 BR
3o LUGAR 2A.JR VI EXPOCARAMBEI 2010 PR

4ª Mãe: ERICA LYSTER JOYA 509 - EX90
02/05 2X 365 12458 424 3,40 401 3,22 LM
05/00 2X 365 12988 334 2,57 412 3,17
07/02 2X 365 13200 535 4,05 426 3,23 LM
AC:2173d 65359L 2231g 3,41%g 2187p 3,35%p
CAMPEA F.JOV I E.CARAMBEI 2005 PR
NOMEADA V.NAC 2008
R.SUPR. NOV.I 2005
CAMPEA NOV.I I E.CARAMBEI 2005 PR
CAMPEA BEZ.I XXXVI EXPHOL 2004 SP
SUPREMA BEZ.I 2004
SUPREMA 3A.JR 2006
NOMEADA V.NAC 2006
CAMPEA BEZ.I AGROLEITE 2.004
CAMPEA V.5A. XL EXPHOL 2008 SP
2o MELH. C.V.L EXPOMIG 2008 BR
2o MELH. U.ADT EXPOMIG 2008 BR
1a MELH. V.NAC EXPOMIG 2008 BR
RG.CAMP EXPOMIG 2008 BR
CAMPEA V.5A. EXPOMIG 2008 BR
R.CAMP V.ADT XLII EXP.BARBACENA 2009 MG
SUPREMA V.5A. 2008
RG.CAMP XLII EXP.BARBACENA 2009 MG
1o MELH. C.F.JOVENS EXPOCARAMBEI
2o MELH. U.ADT XLII EXP.BARBACENA 2009 MG
CAMPEA 3A.JR VI AGROLEI 2006 PR
R.CAMP V.JOV VI AGROLEI 2006 PR
2o MELH. C.V.L VI AGROLEI 2006 PR
1o MELH. C.FAM VI AGROLEI 2006 PR
CAMPEA 3A.JR XXXVIII EX 2006 PR
R.CAMP V.JOV XXXVIII EX 2006 PR
2o MELH. C.V.L XXXVIII EX 2006 PR
1o MELH. C.FAM XXXVIII EX 2006 PR
R.CAMP 3A.JR II EXPOCAR 2006 PR
CAMPEA V.5A. AGROLEITE 2008 2008 BR
GD.CAMP AGROLEITE 2008 2008 BR
1o MELH. U.ADT AGROLEITE 2008 2008 BR
1o MELH. P.MAE AGROLEITE 2008 2008 BR
2o MELH. C.V.L AGROLEITE 2008 2008 BR
1o MELH. C.FAM AGROLEITE 2008 2008 BR
2o MELH. C.FAM AGROLEITE 2008 2008 BR

Lote
066



EMILIA SIMONE 1811 B+83

VACA - Nascto: 17/01/2024 - Rgd: HOBRAF212971 - Rgn: 1811 - HOLANDÊS PO

GENOSOURCE DRAYMOND-ET

TJR DELTA-WORTH DECISIVE-ET

BUTZ-HILL DELTA-WORTH-ET

TJR DE-DIAMOND 31630-ET B+84

GENOSOURCE DREAMING BIG-ET

MR RUBICON DYNAMO-ET

A1A2 / TPI 2716 / MILK +1697 LBS

TJR GENOSOURCE 31955-ET

EMILIA SIMONE MCDUGAL 1281 B+83
01/11 3X 365 15399 508 3,30 482 3,13 LM
AC:757d 27753L 948g 3,41%g 884p 3,18%p

LADYS-MANOR MCDUGAL-ET
A1A2 / TPI 2135 / MILK +381 LBS

DE-SU BKM MCCUTCHEN 1174-ET MB88

A1A2 / TPI: 2202 / MILK +230 LBS

LADYS-MANOR ALLANAS DORA-ET 4EX94

EMILIA SIMONE ALTABLOOMBERG 483 B+81
01/11 3X 365 13870 532 3,83 456 3,29 LM
03/02 3X 365 16318 705 4,32 538 3,30 LM
AC:1441d 58457L 2150g 3,67%g 1825p 3,12%p

BOMAZ ALTABLOOMBERG-ET

H.SIRES BOA ESPERANCA SUPERSIRE 07 274

4ª Mãe: H.SIRES BOA ESPERANCA PRENTICE 1134

5ª Mãe: BOA ESPERA OSBORNE FOCUS 174
AC:395d 12679L 443g 3,49%g 423p 3,33%p

6ª Mãe: BOA ESPERA OSBORNE BOLIVER 935

ULTIMO PARTO EM 12/03/2026 - PRODUCAO APROXIMADA 40.80 Kg
ACUM:33d 1291L 83g 6,49%g 43p 3,37%p EM ANDAMENTO

Lote
067



EMILIA BOLTON 1561 B+84

VACA - Nascto: 27/02/2023 - Rgd: HOBRAF58308 - Rgn: 1561 - HOLANDÊS GC-11

STGEN DUBAI ON-DUTY-ET
A2A2 / TPI 2865 / MILK +534 LBS

ST GEN NOBLE DUBAI-ET
A2A2 / TPI 3049 / MILK +236 LBS

MR SPRING NOBLE-ET
A1A2 / TPI: 2580 / MILK +992 LBS
ST GEN 74031-ET

SIEMERS FAB CALIA 29830-ET

PROGENESIS FABULOUS
SHILOH-USA FLAGSHIP CALIA-ET

EMILIA BOLTON 1115

SANDY-VALLEY FULLMARKS-ET

PROGENESIS FORTUNE
A1A2 / TPI 2426 / MILK +341 LBS
SANDY-VALLEY ETERNITY-ET MB88

EMILIA ALDA ALTAROBLE 783
01/11 3X 365 12839 418 3,25 419 3,26 LM
03/01 3X 318 12634 390 3,09 404 3,20
04/01 3X 323 13125 397 3,02 438 3,34 LM
AC:1021d 38767L 1215g 3,13%g 1270p 3,27%p

LONE-OAK-ACRES ALTAROBLE-ET
EMILIA FLECHA AIRLIFT 419 B+81
02/08 3X 332 15032 464 3,08 462 3,07 LM-LE
AC:596d 23357L 749g 3,20%g 718p 3,07%p

ULTIMO PARTO EM 16/01/2026 - PRODUCAO APROXIMADA 59.30 Kg
01/11 3X 273 11626 442 3,80 377 3,24 LM-LE
02/10 3X 88 4786 165 3,44 150 3,13 EM ANDAMENTO
ACUM:361d 16412L 607g 3,70%g 527p 3,21%p

4ª Mãe: EMILIA ESTER 198
01/10 2X 365 10339 337 3,26 332 3,21 LM-LE
AC:565d 14394L 466g 3,24%g 465p 3,23%p

5ª Mãe: EMILIA ESTER 867 B+83
04/06 2X 255 7140 269 3,76 227 3,18
05/03 3X 285 10391 304 2,93 363 3,49
AC:891d 27691L 877g 3,16%g 926p 3,34%p

6ª Mãe: EMILIA ESTER 484

Lote
068



Assista o vídeo do lote

EMILIA TATA 1801 B+83

VACA - Nascto: 03/01/2024 - Rgd: HOBRAF212967 - Rgn: 1801 - HOLANDÊS PO

GENOSOURCE CAP BLUE MOON-ET	GENOSOURCE CAPTAIN-ET A2A2 / TPI 3429 / MILK +1892 LBS	HURTGENLEA RICHARD CHARL-ET A2A2 / TPI 3001 / MILK +1324 LBS
	GENOSOURCE MONSOON 43212-ET	GENOSOURCE SABRE 35223-ET
EMILIA TATA METROPOLIS 1328 AC:232d 8890L 306g 3,44%g 280p 3,15%p	PROGENESIS METROPOLIS A1A2 / TPI 2723 / MILK +3096 LBS	MR DYNASTY NASHVILLE-ET A2A2 / TPI 2689 / MILK +1326 LBS
	EMILIA TATA 963 MB87 01/09 3X 104 3145 126 4,01 101 3,21 02/08 3X 357 16319 490 3,00 540 3,31 LM-LE 04/09 3X 365 17179 466 2,71 576 3,35 AC:1158d 49896L 1507g 3,02%g 1660p 3,32%p	GENOSOURCE MODESTY 80030-ET
ULTIMO PARTO EM 14/02/2026 - PRODUCAO APROXIMADA 54.40 Kg ACUM:59d 3060L 85g 2,78%g 89p 2,91%p EM ANDAMENTO		DG CHARLEY
		PROGENESIS DUKE MELEE
		PEAK ALTAKARMA-ET A2A2 / TPI: 2455 / MILK +650 LBS
		EMILIA MARGARETE MEGASIRE 537 B+81 01/10 3X 291 6341 258 4,07 228 3,60 02/09 3X 365 13650 447 3,27 414 3,03 AC:1189d 40495L 1370g 3,38%g 1301p 3,21%p
		4ª Mãe: EMILIA CIGANA AFTERSHOCK 304
		5ª Mãe: EMILIA CIGANA 1007 01/11 2X 326 5407 223 4,12 185 3,42 LE 02/11 2X 332 10532 435 4,13 368 3,50 LM-LE 04/00 3X 365 13195 431 3,27 415 3,14 LM-LE 06/01 2X 365 15222 499 3,28 464 3,05 LM AC:1804d 59284L 2061g 3,47%g 1914p 3,22%p
		6ª Mãe: EMILIA CIGANA 873

Lote
069



Assista o vídeo do lote

EMILIA JIBOIA 1931 MB85

VACA - Nascto: 01/06/2024 - Rgd: HOBRAF213059 - Rgn: 1931 - HOLANDÊS PO

HARM JEDI ALPHABET 9908
A1A2 / TPI 2540 / MILK +2807 LBS

OCD HELIX ALPHABET-ET
A1A2 / TPI 2947 / MILK +2119 LBS

HARM TEREZA JEDI 4370 TE

AOT SILVER HELIX-ET
A1A2 / TPI 2724 / MILK +1926 LBS
OCD YODER AVERY 4119-ET

S-S-I MONTROSS JEDI-ET
A1A2 / TPI: 2600 / MILK +1473 LBS
HARM TEREZA SUPERSIRE 3534

EMILIA JIBOIA 1STCLASS 1280
02/04 3X 365 14372 320 2,22 465 3,23
03/10 3X 128 6141 125 2,04 190 3,09 EM
ANDAMENTO
AC:615d 25218L 550g 2,18%g 817p 3,24%p

ZAHBULLS ALTA1STCLASS-ET
A1A2 / TPI 2162

EMILIA JIBOIA 902 MB86
01/11 3X 365 16027 557 3,47 507 3,16 LM
05/09 3X 142 7654 209 2,74 216 2,82 EM
ANDAMENTO
AC:1296d 52819L 1668g 3,15%g 1673p 3,16%p

AMIGHETTI NUMERO UNO ET
ZAHBULLS DORCY GLAMOUR-ET B+83

ROSYLANE-LLC SS MARVEL-ET
EMILIA FLOR NEGRA DORCY 418 B+83
03/05 3X 286 11366 513 4,51 368 3,24
04/05 3X 351 11154 357 3,20 341 3,06
06/07 3X 321 15833 472 2,98 499 3,15 LM
AC:1188d 48437L 1658g 3,42%g 1531p 3,16%p

ULTIMO PARTO EM 18/02/2026 - PRODUCAO APROXIMADA 51.70 Kg
ACUM:55d 2705L 90g 3,35%g 79p 2,95%p EM ANDAMENTO

4ª Mãe: EMILIA FLORA 111 TE
01/10 2X 273 6831 306 4,48 243 3,55
02/09 2X 365 11222 530 4,72 380 3,38 LM
04/00 2X 365 11307 454 4,02 372 3,29 LM
AC:640d 18103L 839g 4,63%g 625p 3,45%p

5ª Mãe: EMILIA FLORA 699 MB88
06/00 2X 365 13172 528 4,01 403 3,06 LM
AC:449d 14891L 600g 4,02%g 467p 3,13%p

6ª Mãe: EMILIA FLORA 415

Lote
070



Assista o vídeo do lote

EMILIA SASKIA 1828 B+81

VACA - Nascto: 03/02/2024 - Rgd: HOBRAF212982 - Rgn: 1828 - HOLANDÊS PO

GENOSOURCE CAP BLUE MOON-ET	GENOSOURCE CAPTAIN-ET A2A2 / TPI 3429 / MILK +1892 LBS	HURTGENLEA RICHARD CHARL-ET A2A2 / TPI 3001 / MILK +1324 LBS GENOSOURCE SABRE 35223-ET
	GENOSOURCE MONSOON 43212-ET	MR DYNASTY NASHVILLE-ET A2A2 / TPI 2689 / MILK +1326 LBS GENOSOURCE MODESTY 80030-ET
EMILIA SASKIA 953 EX90 01/09 3X 277 9951 353 3,54 332 3,34 02/08 3X 288 15364 389 2,53 460 2,99 03/08 3X 361 17454 455 2,60 537 3,07 LM 04/10 3X 365 18118 485 2,68 557 3,07 AC:1292d 60912L 1684g 2,76%g 1888p 3,10%p	BGP ALTADPORT-ET A2A2 / TPI 2574 / MILK +1167 LBS	BACON-HILL PETY MODESTY-ET A1A2 / TPI: 2396 VIEW-HOME MRDIAN IOWA-ET MB86 AC:365d 16194L 609g 3,76%g 498p 3,08%p
	EMILIA BELLA GIL LEGENDARY 679 01/09 3X 278 8254 337 4,08 278 3,37 02/08 3X 365 11734 399 3,40 411 3,50 LM 04/01 3X 326 14647 389 2,65 459 3,13 LM AC:1156d 42487L 1355g 3,19%g 1392p 3,27%p	WELCOME LEGENDARY 2870-ET
		4ª Mãe: EMILIA GIGANTE 138 TE 02/07 2X 365 9363 357 3,81 297 3,18 AC:400d 10102L 386g 3,82%g 324p 3,21%p
		5ª Mãe: EMILIA BRECHTJE 838 MB86 04/00 2X 349 9089 399 4,39 309 3,41 AC:549d 17520L 738g 4,21%g 566p 3,23%p
		6ª Mãe: EMILIA BRETCHJE 457

ULTIMO PARTO EM 06/10/2025 - PRODUCAO APROXIMADA 43.30 Kg
PRENHEZ POS 18/12/25 DO WILRA DIOXIDE -ET (SEXADO DE FÊMEA) COM PREVISAO PARA 29/09/2026
ACUM:190d 8813L 292g 3,31%g 287p 3,26%p EM ANDAMENTO

Lote
071



Assista o vídeo do lote

EMILIA ROMENA 1815 B+83

VACA - Nascto: 20/01/2024 - Rgd: HOBRAF212974 - Rgn: 1815 - HOLANDÊS PO

AOT REDEYE HAZE-P-RED-ET
A2A2 / TPI 2875 / MILK +235 LBS

VOGUE REDEYE P
A2A2 / TPI 2686 / MILK -122 LBS

PROGENESIS WEBSTER-ET
CALBRETT KINGBOY MIRANDA P

AOT HAWAI HOLLY-ET EX-90

PROGENESIS HAWAI
AOT SALVATORE HICCUP-ET

EMILIA ROMENA METROPOLIS 1338
AC:215d 8063L 217g 2,70%g 231p 2,87%p

PROGENESIS METROPOLIS
A1A2 / TPI 2723 / MILK +3096 LBS

DG CHARLEY
PROGENESIS DUKE MELEE

EMILIA JAMANTA 938 B+84
01/11 3X 283 10061 361 3,59 333 3,31
02/10 3X 323 13377 399 2,98 448 3,35
AC:766d 30204L 951g 3,14%g 1003p 3,32%p

WOODCREST KING DOC
A1A2 / TPI: 2586 / MILK +1433 LBS
EMILIA MALUCA HARCOS 664

4ª Mãe: EMILIA JULIE DESTRY 438
02/10 3X 275 10877 427 3,92 357 3,28 LM-LE
03/09 3X 214 10561 363 3,44 341 3,22
AC:489d 21439L 790g 3,68%g 698p 3,25%p

5ª Mãe: EMILIA MELKBRON 203 B+82

6ª Mãe: EMILIA MELKBRON ATWOOD 1111 B+82
02/00 3X 299 10015 339 3,39 311 3,10 LM-LE
02/11 2X 365 13934 518 3,72 473 3,39 LM
AC:872d 29230L 1083g 3,70%g 974p 3,33%p

ULTIMO PARTO EM 31/12/2025 - PRODUCAO APROXIMADA 51.30 Kg
INSEMINADA 13/03/26 DO DENOVO 2785 SAGA -ET
ACUM:105d 4732L 143g 3,02%g 143p 3,02%p EM ANDAMENTO

Lote
072



EMILIA SUSSEX 1711 MB85

VACA - Nascto: 13/08/2023 - Rgd: HOBRAF234080 - Rgn: 1711 - HOLANDÊS PO

MR STONE-FRONT REEVE-RED-ET

MR SALVATORE RC-ET

COGENT SUPERSHOT

SNOWBIZ SYMPATICO SOFIA-RED-ET MB85

Y-WHISPER SILVER REGAL-ET MB87

SEAGULL-BAY SILVER-ET

MORNINGVIEW UNO REGINA-ET MB88

EMILIA SUSSEX ARBOR-RED 1240 MB87

01/09 3X 317 9801 353 3,60 319 3,26

02/09 3X 302 12937 388 3,00 413 3,19

03/08 3X 267 13414 411 3,07 440 3,28 EM

ANDAMENTO

AC:886d 36153L 1154g 3,19%g 1174p 3,24%p

PINE-TREE ARBOR-RED-ET

EMILIA SUSSEX 887 B+80

01/10 2X 323 11736 344 2,93 373 3,18 LM-LE

02/10 3X 365 15394 367 2,39 522 3,39

AC:703d 27797L 733g 2,63%g 919p 3,30%p

WILLSBRO ATWORK-ET

PINE-TREE 5092 S5860-RED-ET

DG BRODY

EMILIA LACOMA SUPERSHOT 625

01/08 3X 365 13700 531 3,87 437 3,18 LM

03/11 3X 365 18059 434 2,40 523 2,89 LM

AC:1194d 45633L 1426g 3,12%g 1466p 3,21%p

4ª Mãe: EMILIA SORAIA 217

02/00 2X 365 12747 356 2,80 415 3,25 LM

AC:445d 15150L 447g 2,95%g 502p 3,31%p

5ª Mãe: EMILIA SORAIA 48

6ª Mãe: EMILIA SORAIA 792

ULTIMO PARTO EM 22/06/2025 - PRODUCAO APROXIMADA 41.30 Kg
PRENHEZ POS 20/02/26 DO DENOVO 15492 HUGO -ET COM PREVISAO PARA 02/12/2026
ACUM:297d 12482L 447g 3,58%g 386p 3,09%p EM ANDAMENTO

Lote
073



Assista o vídeo do lote

EMILIA TAMIKA 1840 B+84

VACA - Nascto: 11/02/2024 - Rgd: HOBRAF212986 - Rgn: 1840 - HOLANDÊS GC-02

GENOSOURCE CAP BLUE MOON-ET

GENOSOURCE CAPTAIN-ET
A2A2 / TPI 3429 / MILK +1892 LBS

HURTGENLEA RICHARD CHARL-ET
A2A2 / TPI 3001 / MILK +1324 LBS
GENOSOURCE SABRE 35223-ET

GENOSOURCE MONSOON 43212-ET

MR DYNASTY NASHVILLE-ET
A2A2 / TPI 2689 / MILK +1326 LBS
GENOSOURCE MODESTY 80030-ET

EMILIA TAMIKA ALTA1STCLASS 780
01/10 3X 365 10287 451 4,38 378 3,68 LM
03/09 3X 347 14793 516 3,49 493 3,33 LM-LE
AC:1096d 38519L 1533g 3,97%g 1340p 3,48%p

ZAHBULLS ALTA1STCLASS-ET
A1A2 / TPI 2162

AMIGHETTI NUMERO UNO ET
ZAHBULLS DORCY GLAMOUR-ET B+83

EMILIA IGUANA 531
AC:262d 5721L 242g 4,23%g 195p 3,41%p

ULTIMO PARTO EM 28/02/2026 - PRODUCAO APROXIMADA 36.40 Kg
ACUM:46d 1581L 72g 4,56%g 51p 3,27%p EM ANDAMENTO

Lote
074



EMILIA ALIDA 1695 B+81

VACA - Nascto: 24/07/2023 - Rgd: HOBRAF162603 - Rgn: 1695 - HOLANDÊS PO

HOLBRA SANSIRE ET TV TL TY	SEAGULL-BAY SUPERSIRE-ET A1A2 / TPI 2330 / MILK +1071 LBS	ROYLANE SOCRÁ ROBUST-ET MB88 AMMON-PEACHEY SHAUNA-ET EX91
	HOLBRA SANA	FLEVO GENETICS SNOWMAN HOLBRA PAULONA TY MB85
EMILIA ALIDA BOLIVIA 1202 01/11 3X 365 12085 483 3,99 414 3,42 03/07 3X 343 14806 631 4,26 498 3,36 LM AC:898d 32162L 1275g 3,96%g 1059p 3,29%p	DE-SU 13761 BOLIVIA-ET A1A2 / TPI 2521 / MILK +1362 LBS	WA-DEL ABS BOURBON-ET DE-SU SUPERSHOT 4828-ET
	EMILIA ALIDA 252 B+81 02/01 2X 317 10463 404 3,86 366 3,50 LM-LE 04/01 3X 365 15786 753 4,77 582 3,69 LM AC:1595d 61661L 2552g 4,14%g 2182p 3,53%p	CO-OP ROBUST CABRIOLET-ET EMILIA ALIDA 23 B+81 01/09 3X 365 11585 494 4,27 421 3,63 LM 05/01 2X 361 13293 522 3,92 483 3,63 LM AC:1921d 65197L 2695g 4,13%g 2328p 3,57%p
		5ª Mãe: EMILIA ALIDA 796
		6ª Mãe: EMILIA ALIDA 482

ULTIMO PARTO EM 28/06/2025 - PRODUCAO APROXIMADA 55.30 Kg
PRENHEZ POS 22/10/25 DO DENOVO 22865 BAUBLE -ET (SEXADO DE FÊMEA) COM PREVISAO PARA 03/08/2026
ACUM:291d 14999L 508g 3,395g 456p 3,04%p EM ANDAMENTO

**Lote
075**



[▶ Assista o vídeo do lote](#)

EMILIA VOYAGE 1841 B+83

VACA - Nascto: 13/02/2024 - Rgd: HOBRAF213039 - Rgn: 1841 - HOLANDÊS GC-03

AOT REDEYE HAZE-P-RED-ET A2A2 / TPI 2875 / MILK +235 LBS	VOGUE REDEYE P A2A2 / TPI 2686 / MILK -122 LBS	PROGENESIS WEBSTER-ET CALBRETT KINGBOY MIRANDA P
	AOT HAWAI HOLLY-ET EX-90	PROGENESIS HAWAI AOT SALVATORE HICCUP-ET
EMILIA VOYAGE APPLEFREE 1284 B+83 02/00 3X 281 9046 315 3,49 271 2,99 02/11 3X 365 13985 422 3,02 489 3,49 AC:677d 23656L 751g 3,17%g 785p 3,31%p	ST GEN RR APPLEFREE-RED-ET	VOGUE REVIVAL RED LISMORE DELTA ANNA-ET MB87
	EMILIA VOYAGE 925 B+80 01/10 3X 292 12249 444 3,62 425 3,47 LM-LE 02/09 3X 324 16237 525 3,23 543 3,34 LM-LE 03/10 3X 365 16136 535 3,32 536 3,32 LM 05/07 3X 161 9838 313 3,18 303 3,08 EM ANDAMENTO AC:1304d 58910L 1983g 3,36%g 1965p 3,33%p	WOODCREST KING DOC A1A2 / TPI: 2586 / MILK +1433 LBS EMILIA MARAVILHA 613

ULTIMO PARTO EM 20/11/2025 - PRODUCAO APROXIMADA 45.10 Kg
PRENHEZ POS 05/02/26 DO OCD TROOPER SHEEPSTER -ET COM PREVISAO PARA 17/11/2026
ACUM:146d 6056L 154g 2,55%g 145p 2,39%p EM ANDAMENTO

Lote
076



EMILIA KERLINE 1713 B+81

VACA - Nascto: 14/08/2023 - Rgd: HOBRAF234081 - Rgn: 1713 - HOLANDÊS GC-01

PROGENESIS POSITIVE
A2A2 / TPI 2781 / MILK +1154 LBS

S-S-I MONTROSS DUKE-ET
A1A2 / TPI 2613 / MILK +2281 LBS

BACON-HILL MONTROSS-ET
A2A2 / TPI 2349 / MILK +1950 LBS
S-S-I SPRSIRE MABEL 8828-ET MB85

SYNERGY RUBICON PERFECT-ET

EDG RUBICON-ET
A1A2 / TPI 2652 / MILK +676 LBS
SYNERGY UNO POT O GOLD-ET MB87
AC:305d 13797L 672g 4,87%g 496p 3,59%p

EMILIA KERLINE 1021
07/06 3X 326 12093 466 3,86 404 3,34
AC:1100d 39063L 1500g 3,84%g 1293p 3,31%p

ULTIMO PARTO EM 23/06/2025 - PRODUCAO APROXIMADA 46.50 Kg
PRENHEZ POS 12/11/25 DO PEN-COL BARNES-ET (SEXADO DE FÊMEA) COM PREVISAO PARA 24/08/2026
ACUM:296d 13816L 501g 3,63%g 425p 3,07%p EM ANDAMENTO

Lote
077



Assista o vídeo do lote

EMILIA NATHYELLY 1693 B+81

VACA - Nascto: 03/08/2023 - Rgd: HOBRAF162601 - Rgn: 1693 - HOLANDÊS PO

BOMAZ BRUTE-ET
A2A2 / TPI 2943 / MILK 577 LBS

RMD-DOTTERER SSI MAXIMUS-ET
BOMAZ SALVATORE RC 8066-ET

PROGENESIS MODEST ROLAN512-ET
PINE-TREE SSI 9839 3412-ET
MR SALVATORE RC-ET
BOMAZ DELTA 7173-ET

EMILIA NATHYELLY MONTEREY 1010 MB87
01/11 3X 289 9708 300 3,09 297 3,06
02/10 3X 365 13946 414 2,97 433 3,10
04/03 3X 365 13874 387 2,79 434 3,12
05/05 3X 56 2178 35 1,62 64 2,95 EM
ANDAMENTO
AC:1153d 41757L 1212g 2,90%g 1299p 3,11%p

VIEW-HOME MONTEREY-ET
A1A1 / TPI: 2402
EMILIA OPALA SAVIOR 449 B+80
02/10 3X 273 9462 277 2,93 287 3,03
03/10 3X 360 10642 313 2,94 335 3,14
05/03 3X 323 11465 272 2,37 357 3,11
AC:1091d 36802L 1043g 2,83%g 1125p 3,05%p

DE-SU BKM MCCUTCHEN 1174-ET MB88
A1A2 / TPI: 2202 / MILK +230 LBS
PINE-TREE 2149 ROBST 4846-ET MB86
LADYS-MANOR SAVIOR-ET
EMILIA BRECHTJE 176 B+80
02/04 2X 365 9085 297 3,27 284 3,13
03/11 2X 353 11014 320 2,91 339 3,08
AC:1049d 27442L 882g 3,21%g 877p 3,19%p

4ª Mãe: EMILIA BRETCHJE 34 B+81
02/01 3X 339 11454 414 3,61 363 3,17 LM-LE
AC:637d 20662L 745g 3,60%g 663p 3,21%p

5ª Mãe: EMILIA BRECHTJE 990 B+80
01/11 2X 276 5133 233 4,55 171 3,34 LE
02/10 3X 365 11762 480 4,08 418 3,56 LM-LE
04/00 3X 302 13575 533 3,92 433 3,19 LM-LE
AC:2084d 70644L 2721g 3,85%g 2280p 3,22%p

6ª Mãe: EMILIA BRECHTJE 838 MB86
04/00 2X 349 9089 399 4,39 309 3,41
AC:549d 17520L 738g 4,21%g 566p 3,23%p

ULTIMO PARTO EM 24/06/2025 - PRODUCAO APROXIMADA 41.50 Kg
PRENHEZ POS 26/09/25 DO PEN-COL BARNES-ET COM PREVISAO PARA 08/07/2026
ACUM:295d 11923L 442g 3,71%g 357p 2,99%p EM ANDAMENTO

Lote
078



EMILIA MOCA 1691 B+83

VACA - Nascto: 21/07/2023 - Rgd: HOBRAF162599 - Rgn: 1691 - HOLANDÊS PO

OCD HELIX MILFORD-ET

AOT SILVER HELIX-ET
A1A2 / TPI 2724 / MILK +1926 LBS

OCD DELTA MENNA 34187-ET B+84

EMILIA MOCA 862

01/09 3X 272 8580 302 3,52 289 3,37

02/08 3X 297 11288 311 2,76 361 3,20

03/08 3X 332 13540 364 2,68 423 3,12

AC:1308d 47041L 1430g 3,04%g 1514p 3,21%p

LADYS-MANOR ALTASCION-ET
A2A2 / TPI 2669 / MILK +298 LBS

EMILIA BANZA 250 B+82

02/01 2X 365 11431 417 3,64 360 3,15 LM

AC:1229d 43157L 1475g 3,41%g 1243p 2,88%p

3ª Mãe: EMILIA BANZA 61 TE B+81
02/00 2X 365 11748 349 2,97 346 2,94 LM
AC:775d 23528L 800g 3,40%g 781p 3,31%p

4ª MÃE.: ERICA SHOTGUN BANZA 982 F.I.V.
02/02 2X 219 6659 220 3,31 199 2,99
03/10 2X 358 12406 354 2,85 399 3,21 LM
AC:693d 20160L 618g 3,07%g 637p 3,16%p

5ª MÃE.: ERICA DUNDEE BANZA 546 TE MB87
02/01 3X 365 13161 425 3,23 415 3,15 LM
04/02 3X 365 16101 483 3,00 506 3,14 LM
AC:1529d 52721L 1682g 3,19%g 1707p 3,23%p
5o LUGAR BEZ.S XXXVI ARAPOTI 2005 PR
1o MELH. C.FAM XXXVI ARAPOTI 2005 PR
CAMPEA BEZ.S I E.CARAMBEI 2005 PR
3o MELH. F.JOV I E.CARAMBEI 2005 PR
1o MELH. C.F.JOVENS I E.CARAMBEI 2005 PR
1o MELH. C.FAM I E.CARAMBEI 2005 PR
R.CAMP BEZ.S XL AGROLEITE 2005 PR
1o MELH. C.F.JOVENS XL AGROLEITE 2005 PR
3o MELH. C.FAM XL AGROLEITE 2005 PR
R.CAMP BEZ.S I EXPHOLCRI 2005 PR
1o MELH. C.F.JOVENS I EXPHOLCRI 2005 PR
3o MELH. C.FAM I EXPHOLCRI 2005 PR
3o LUGAR BEZ.S XXXVIII EXPHOL 2005 PR
5o LUGAR 2A.JR VI AGROLEITE 2006 PR
5o LUGAR 2A.JR XXXVIII EXPHOL 2006 PR
5o LUGAR 3A.JR AGROLEITE 2007 PR
4o LUGAR V.4A. AGROLEITE 2008 2008 BR
2o MELH. C.V.L AGROLEITE 2008 2008 BR
NOMEADA V.4A. 2008
NOMEADA 2A.JR 2006
3o LUGAR BEZ.S XXXVII EXPHOL 2005 MG
R.SUPR. BEZ.S 2005

ULTIMO PARTO EM 08/06/2025 - PRODUCAO APROXIMADA 39.50 Kg
PRENHEZ POS 22/08/25 DO PEN -COL BARNES-ET COM PREVISAO
PARA 03/06/2026

ACUM:311d 12159L 354g 2,91%g 399p 3,28%p EM ANDAMENTO

6ª MÃE.: ERICA LEADER BANZA 8 MB88
02/02 2X 365 7606 233 3,06 254 3,33
03/09 2X 365 9554 301 3,15 308 3,22 LM
05/06 2X 365 14198 505 3,56 455 3,20 LM
AC:1303d 34864L 1155g 3,31%g 1148p 3,29%p

**Lote
079**



[▶ Assista o vídeo do lote](#)

EMILIA FUJONA 1689

VACA - Nascto: 15/07/2023 - Rgd: HOBRAF162598 - Rgn: 1689 - HOLANDÊS PO

BOMAZ BRUTE-ET A2A2 / TPI 2943 / MILK 577 LBS	RMD-DOTTERER SSI MAXIMUS-ET	PROGENESIS MODEST ROLAN512-ET
	BOMAZ SALVATORE RC 8066-ET	PINE-TREE SSI 9839 3412-ET
EMILIA FUJONA 848 MB86 01/10 3X 289 10886 396 3,64 355 3,26 02/09 3X 284 12323 384 3,11 394 3,20 03/08 3X 365 15967 525 3,29 543 3,40 LM AC:1164d 48376L 1588g 3,28%g 1590p 3,28%p	PEAK ALTAAMULET-ET A2A2 / TPI: 2583 / MILK +1657 LBS	MR SALVATORE RC-ET
	EMILIA AMATEIA CRANK IT 562 AC:458d 10533L 430g 4,08%g 335p 3,18%p	UECKER SUPERSIRE JOSUPER-ET OCD MOGUL ABRACADABRA-ET MB88
		JENNY-LOU MCUTCHEN CRANK IT EMILIA FLORA 111 TE 01/10 2X 273 6831 306 4,48 243 3,55 02/09 2X 365 11222 530 4,72 380 3,38 LM 04/00 2X 365 11307 454 4,02 372 3,29 LM AC:640d 18103L 839g 4,63%g 625p 3,45%p
		4ª Mãe: EMILIA FLORA 699 MB88 06/00 2X 365 13172 528 4,01 403 3,06 LM AC:449d 14891L 600g 4,02%g 467p 3,13%p
		5ª Mãe: EMILIA FLORA 415
		6ª Mãe: EMILIA FLORA 122 03/00 3X 333 9631 327 3,39 291 3,02 04/02 2X 365 12506 437 3,49 349 2,79 LM AC:1213d 37038L 1305g 3,52%g 1106p 2,98%p

ULTIMO PARTO EM 29/05/2025 - PRODUCAO APROXIMADA 41.90 Kg
PRENHEZ POS 02/09/25 DO DENOVO 22865 BAUBLE -ET COM PREVISAO PARA 14/06/2026
ACUM:321d 15745L 460g 2,92%g 464p 2,94%p EM ANDAMENTO

**Lote
080**



[Assista o vídeo do lote](#)

EMILIA NOLLI APLEE FREE 1367 MB85

VACA - Nascto: 29/04/2022 - Rgd: HOBRAF13837 - Rgn: 1367 - HOLANDÊS PO

DAIRY P-RED	TEXEL BEAUTY DEBUTANT	KINGS-RANSOM O DAKKER-ET
	IMASSIA B+82	TEXEL BEAUTY DESIRÉ
EMILIA NOLLI MEGASIRE 585 B+82 01/11 3X 339 10772 479 4,45 327 3,03 03/00 3X 365 10587 367 3,46 334 3,15 AC:954d 30692L 1103g 3,59%g 937p 3,05%p	BUTZ-HILL MEGASIRE-ET	DELTA TITANIUM
	EMILIA MISTICA BEAU 382 B+81 02/07 3X 365 14663 556 3,79 455 3,10 LM AC:666d 29132L 1126g 3,86%g 905p 3,10%p	REGANCREST BEAU-ET
		SEAGULL-BAY SUPERSIRE-ET A1A2 / TPI 2330 / MILK +1071 LBS
		MORSAN MAN D MISSY-ET MB85 AC:305d 9284L 510g 5,49%g 345p 3,71%p
		EMILIA BOLIVIA 84 TE B+82 01/10 2X 340 11256 333 2,96 332 2,95 LM-LE 02/10 2X 319 12149 349 2,87 362 2,98 LM-LE 06/01 3X 365 17092 661 3,87 523 3,06 LM AC:1409d 57043L 1797g 3,15%g 1701p 2,98%p
		4ª Mãe: EMILIA BRECHTJE 838 MB86 04/00 2X 349 9089 399 4,39 309 3,41 AC:549d 17520L 738g 4,21%g 566p 3,23%p
		5ª Mãe: EMILIA BRETCHJE 457
		6ª Mãe: EMILIA BRETCHJE 1004 B+84 02/03 2X 365 8769 317 3,61 268 3,05 LM 04/11 2X 307 8859 411 4,64 274 3,10 07/03 2X 365 9603 397 4,13 283 2,94 AC:1570d 37763L 1564g 4,14%g 1177p 3,11%p

ULTIMO PARTO EM 28/06/2025 - PRODUCAO APROXIMADA 46.00 Kg
 PRENHEZ POS 24/10/25 DO DENOVO 22865 BAUBLE -ET COM PREVISAO PARA 05/08/2026
 01/10 3X 365 10125 406 4,01 319 3,15
 03/01 3X 291 12862 449 3,49 389 3,02 EM ANDAMENTO
 ACUM:701d 23937L 895g 3,74%g 742p 3,10%p
 UNHA PÉ ESQUERDO

Lote
081



EMILIA MARISA 1735 B+81

VACA - Nascto: 12/09/2023 - Rgd: HOBRAF162628 - Rgn: 1735 - HOLANDÊS PO

HOLBRA SANSIRE ET TV TL TY

SEAGULL-BAY SUPERSIRE-ET
A1A2 / TPI 2330 / MILK +1071 LBS

ROYLANE SOGRA ROBUST-ET MB88
AMMON-PEACHEY SHAUNA-ET EX91

HOLBRA SANA

FLEVO GENETICS SNOWMAN
HOLBRA PAULONA TY MB85

EMILIA MARISA 1164
02/02 3X 365 16695 509 3,04 523 3,13 LM
AC:728d 33732L 992g 2,94%g 1058p 3,13%p

RI-VAL-RE RAGER-RED-ET
A2A2 / TPI 2753 / MILK +384 LBS

PINE-TREE RELIEF P 4954
RI-VAL-RE OBSRVR SALSA-ET MB86

EMILIA MARISA 826 B+82
01/10 3X 365 14556 482 3,31 492 3,38 LM
03/00 3X 357 15431 450 2,92 524 3,40 LM
AC:732d 30312L 949g 3,13%g 1030p 3,39%p

DG BRODY
EMILIA MEGUIE DEARING 532 B+83
AC:287d 11725L 468g 3,99%g 394p 3,36%p

4ª Mãe: EMILIA CRIS 308 B+81

5ª Mãe: EMILIA CRIS 104 B+80
02/00 2X 303 9809 281 2,86 318 3,24 LM-LE
03/00 2X 299 11106 279 2,51 346 3,11 LM
AC:602d 20916L 561g 2,68%g 664p 3,17%p

6ª Mãe: EMILIA CRIS 03 B+81
AC:190d 8111L 263g 3,24%g 225p 2,78%p

ULTIMO PARTO EM 27/08/2025 - PRODUCAO APROXIMADA 41.80 Kg
PRENHEZ POS 02/01/26 DO WILRA DIOXIDE -ET (SEXADO DE FÊMEA) COM PREVISAO PARA 14/10/2026
ACUM:231d 10546L 313g 2,97%g 309p 2,93%p EM ANDAMENTO

Lote
082



Assista o vídeo do lote

EMILIA BRIENA 1694

VACA - Nascto: 23/07/2023 - Rgd: HOBRAF162602 - Rgn: 1694 - HOLANDÊS PO

HOLBRA SANSIRE ET TV TL TY

SEAGULL-BAY SUPERSIRE-ET
A1A2 / TPI 2330 / MILK +1071 LBS

ROYLANE SOGRA ROBUST-ET MB88
AMMON-PEACHEY SHAUNA-ET EX91

HOLBRA SANA

FLEVO GENETICS SNOWMAN
HOLBRA PAULONA TY MB85

EMILIA BRIENA NIGHTHAWK 1220 B+81
01/09 3X 365 12207 402 3,29 344 2,82 LM
AC:458d 15015L 509g 3,39%g 441p 2,94%p

MR SPRING NIGHTHAWK-ET

WESTENRADE ALTASPRING-ET
MS DELICIOUS NIGHTOUT 2-ETN B+82

EMILIA BRIENA BEAU 381 B+81
01/07 2X 229 7079 198 2,79 232 3,28
02/06 3X 365 12136 394 3,25 398 3,27 LM
04/00 3X 365 17435 505 2,89 481 2,76 LM
AC:1639d 58583L 1801g 3,07%g 1823p 3,11%p

REGANCREST BEAU-ET
EMILIA BOLA 159 B+82

4ª Mãe: EMILIA BOLA 37 B+82

5ª Mãe: EMILIA BOLA 679

6ª Mãe: EMILIA BOLA 288
02/04 2X 347 8659 222 2,56 266 3,07
03/06 2X 316 9880 252 2,55 277 2,80
AC:663d 18539L 474g 2,56%g 543p 2,93%p

ULTIMO PARTO EM 22/10/2025 - PRODUCAO APROXIMADA 58.60 Kg
PRENHEZ POS 27/02/26 DO DENOVO 22865 BAUBLE -ET COM PREVISAO PARA 09/12/2026
ACUM:175d 9356L 279g 2,98%g 266p 2,85%p EM ANDAMENTO
LEVE DIFERENÇA NO POSTERIOR ESQUERDO

Lote
083



EMILIA KEYLI 1614 B+82

VACA - Nascto: 14/04/2023 - Rgd: HOBRAF192710 - Rgn: 1614 - HOLANDÊS PO

BADGER SSI BIG AL NEWMAN-ET

A-S-CANNON FRZZLD BIG AL-ET

MELARRY JOSUPER FRAZZLED-ET
A2A2 / TPI 2593 / MILK +711 LBS

BADGER S-S-I 15107 15631-ET

SEAGULL-BAY D SERENADE-ET

UECKER MONTROSS JODANDY-ET

S-S-I BG 10633 15107-ET

EMILIA KEYLI 1124 B+81

01/11 3X 336 12798 342 2,67 349 2,72

03/00 3X 352 14695 399 2,72 454 3,09

04/06 3X 168 8653 239 2,76 244 2,82 EM

ANDAMENTO

AC:856d 36147L 981g 2,71%g 1048p 2,90%p

DENOVO 14370 MOSAIC-ET

A2A2 / TPI 2608 / MILK +1977 LBS

MR SEAGULL-BAY MALDEVES-ET

DE-SU JEDI 5553-ET

EMILIA DANIELA HELENA ADIDAS 425 B+83

02/09 3X 282 12138 545 4,49 406 3,34 LM-LE

AC:857d 30369L 1203g 3,96%g 969p 3,19%p

CO-OP M-P DORCY ADIDAS-ET

EMILIA GERBRIG 204

01/10 2X 185 3491 113 3,23 109 3,12

02/11 2X 270 8362 231 2,77 267 3,19

05/01 3X 286 10653 393 3,69 323 3,03

AC:1016d 29807L 943g 3,16%g 905p 3,03%p

4ª Mãe: R.G. GERBRIG TOYSTORY 08

02/02 3X 316 10640 318 2,99 341 3,21 LM-LE

03/01 2X 365 11767 410 3,48 371 3,15 LM

AC:922d 29503L 990g 3,35%g 941p 3,18%p

5ª Mãe: R.G. GERBRIG DOMENICO 662

02/06 3X 365 8671 335 3,86 279 3,22

AC:784d 18705L 763g 4,07%g 620p 3,31%p

6ª Mãe: R.G. GERBRIG ESHOF 293

01/09 3X 365 12676 440 3,47 399 3,15 LM

AC:890d 29261L 1073g 3,66%g 994p 3,39%p

ULTIMO PARTO EM 06/04/2025 - PRODUCAO APROXIMADA 39.30 Kg

PRENHEZ POS 18/09/25 DO DENOVO 22865 BAUBLE -ET (SEXADO DE FÊMEA) COM PREVISAO PARA 30/06/2026

ACUM:374d 15862L 484g 3,05%g 536p 3,38%p

Lote
084

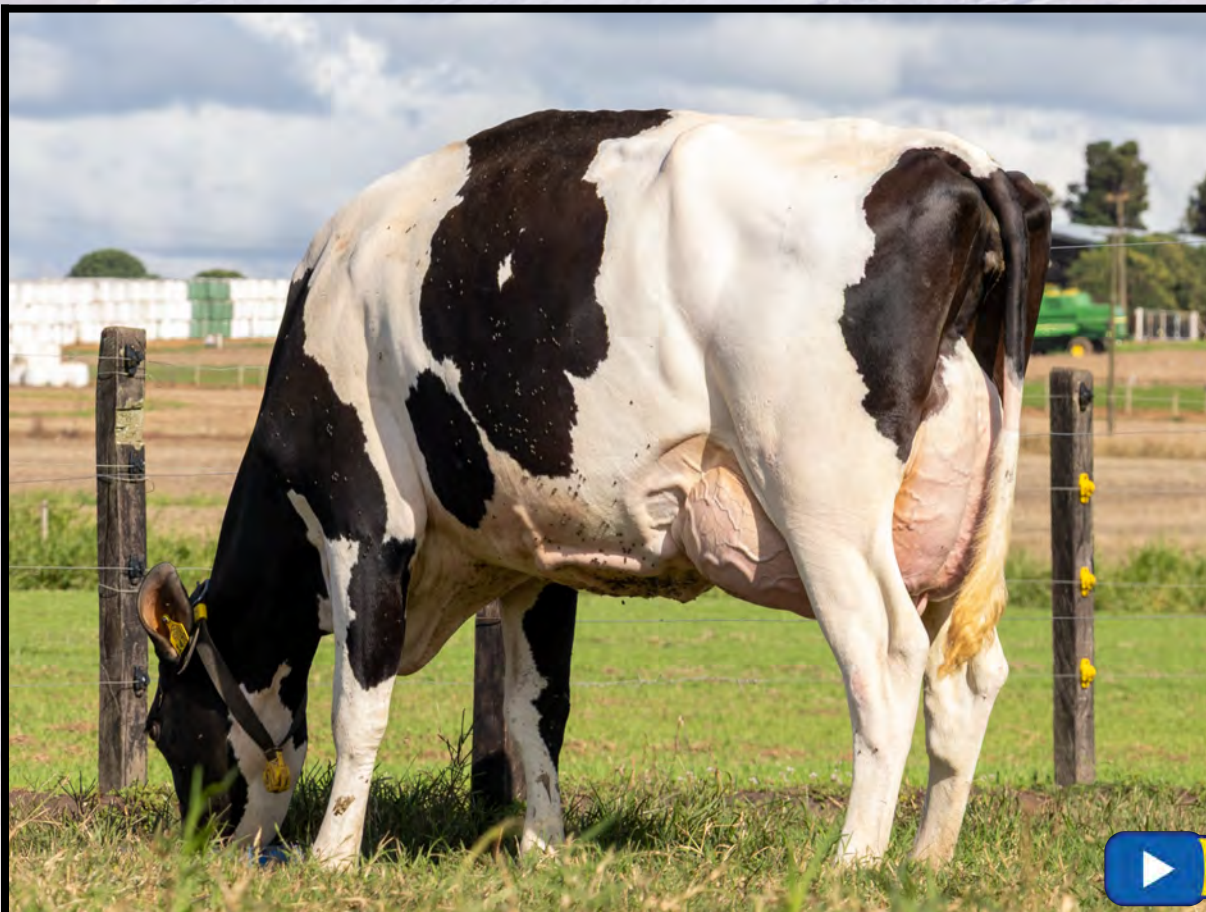

EMILIA KESHIA 1470 B+83

VACA - Nascto: 24/09/2022 - Rgd: HOBRAF37688 - Rgn: 1470 - HOLANDÊS PO

MR RI-VAL-RE GO FAST-RED-ET

MR SALVATORE RC-ET

COGENT SUPERSHOT

SEAGULL-BAY D EXTREME-ET B+83

SNOWBIZ SYMPATICO SOFIA-RED-ET MB85

MR MOGUL DELTA 1427-ET

MS AMERICA ECSTASY-ET B+80

EMILIA KESHIA BARBICAN 1027 B+81

01/11 3X 306 11949 395 3,31 369 3,09 LM-LE

02/11 3X 268 12298 450 3,66 366 2,98 LM-LE

AC:826d 35044L 1215g 3,46%g 1061p 3,03%p

DRAKKAR BARBICAN ET

EMILIA JULIENE EUDON 725

AC:256d 8041L 292g 3,63%g 245p 3,05%p

STANTONS MAIN EVENT

CALBRETT SUPERSIRE BARB MB86

GO-FARM ROYAL EUDON

EMILIA LIDIA 154 MB86

02/05 2X 365 13955 400 2,87 415 2,97 LM

04/09 3X 290 13999 450 3,21 429 3,07 LM-LE

AC:1057d 42715L 1433g 3,35%g 1312p 3,07%p

4ª Mãe: EMILIA ATWOOD LIDIA 31 TE B+82

01/11 3X 365 14530 424 2,92 430 2,96 LM

AC:865d 30199L 1032g 3,41%g 945p 3,13%p

5ª Mãe: ERICA LEE LIDIA 725 MB85

02/00 3X 364 9052 359 3,97 282 3,12 LE

03/02 3X 321 10849 395 3,64 333 3,07 LM-LE

04/03 3X 365 10728 426 3,97 346 3,22

AC:1179d 32783L 1259g 3,84%g 1028p 3,13%p

6ª Mãe: ERICA LEADERSHIP LIDIA 41 MB89

02/09 2X 365 9859 305 3,09 300 3,04 LM

04/08 2X 365 12777 420 3,29 378 2,96 LM

07/05 3X 365 15029 439 2,92 427 2,84 LM

AC:1957d 58043L 1892g 3,25%g 1767p 3,04%p

5o LUGAR 3A. JR EXPOCASTROLANDA 2002 PR

CAMPEA V.5A. AGROLEITE 2004 P

RG.CAMP AGROLEITE 2004 P

2o MELH. U.ADT AGROLEITE 2004 P

3o MELH. C.V.L AGROLEITE 2004 P

CAMPEA V.5A. XXXV ARAPOTI 2004 PR

3o MELH. U.ADT XXXV ARAPOTI 2004 PR

1o MELH. C.V.L XXXV ARAPOTI 2004 PR

CAMPEA V.5A. II RURALLEITE 2004 PR

R.SUPR. V.5A. 2004

ULTIMO PARTO EM 09/08/2025 - PRODUCAO APROXIMADA 49.50 Kg
PRENHEZ POS 22/10/25 DO BOMAZ PEGASUS -RED-ET COM
PREVISAO PARA 03/08/2026

01/09 3X 333 12346 386 3,12 377 3,05 LM-LE

02/10 3X 249 13403 396 2,95 398 2,97 EM ANDAMENTO

ACUM:582d 25750L 782g 3,03%g 775p 3,01%p

Lote
085



EMILIA BRUNA 1774 B+81

VACA - Nascto: 28/11/2023 - Rgd: HOBRAF162649 - Rgn: 1774 - HOLANDÊS GC-01

S-S-I LIMLGH T BEDROCK-PP-ET

VOGUE LIMELIGHT-P-ET

WEIGELINE FRAZZLED 2994-ET

PEAK ALTASPICE P-ET

A2A2 / TPI:2565 / MILK +1147 LBS

OCONNORS SUPERSHOT LASTING

MELARRY JOSUPER FRAZZLED-ET

A2A2 / TPI 2593 / MILK +711 LBS

WEIGELINE MONTROSS 2543

EMILIA BRUNA 1259

01/11 3X 330 12453 472 3,79 394 3,17 LM-LE

04/02 3X 47 2092 93 4,46 62 2,99 EM

ANDAMENTO

AC:610d 24233L 937g 3,86%g 777p 3,20%p

ULTIMO PARTO EM 01/08/2025 - PRODUCAO APROXIMADA 39.50 Kg

PRENHEZ POS 09/02/26 DO OCD TROOPER SHEEPSTER -ET COM PREVISAO PARA 21/11/2026

ACUM:257d 11102L 350g 3,15%g 336p 3,03%p EM ANDAMENTO



Inscreva-se em
nosso canal do
youtube!

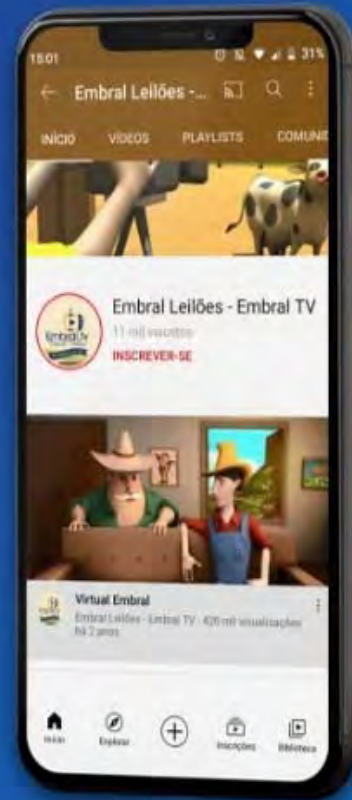

**BAIXE AGORA MESMO
NOSSO APP!**

 /embralleiloes  /embralleiloes  /embralleiloes  /embralleiloes

 (11) 3864-5533

 embral@embral.com.br

 www.embral.com.br