

# MEGA LEILÃO



+ DE **20**  
**IMPLEMENTOS  
AGRICOLAS  
E DE LEITE**

**29**  
**MARÇO** **10:00H**

**30  
PARCELAS  
6X3-6X2**

**CADASTRO ANTECIPADO: (11)3864-5533 | LANCES: (11)3777-8240**



ASSESSORIA RURAL  
(16)3781-6242  
(16)99997-9700  
**AGNALDO LELLIS**



**VETMILK**  
CONSULTORIA VETERINÁRIA



LUIZ GUSTAVO  
(32)9.8414-2468  
EDUARDO MORAES  
(12)9.8121-1828  
VITOR MULLER  
(18)19.9999.8373



## MEGA LEILÃO SÍTIO OLIVEIRA IVEIRA 2 29 de Março de 2026

### REGULAMENTO MÁQUINAS AGRÍCOLAS, IMPLEMENTOS OU EQUIPAMENTOS DE LEITE:

- 1) CONDIÇÕES DE PAGAMENTO: **AS MÁQUINAS AGRÍCOLAS, IMPLEMENTOS OU EQUIPAMENTOS DE LEITE, SERÃO APREGOADOS PELO VALOR DA PARCELA QUE, MULTIPLICADA POR 30 (TRINTA), SERÁ O TOTAL DE CADA UM DOS BENS DO LOTE.**  
**À VISTA:** VALORES DE COMPRA INFERIOR A R\$ 1.500,00 (HUM MIL E QUINHENTOS REAIS), PAGAMENTO À VISTA.  
**PARCELADO:** VALORES DE COMPRA SUPERIOR A R\$ 1.501,00 (HUM MIL, QUINHENTOS E HUM REAIS), AS 30 PARCELAS SERÃO PAGAS EM 10 MESES (3+3+3+3+3+3+3+3+3)
- 2) HAVENDO INCIDÊNCIA DE ICMS, O MESMO SERÁ POR CONTA DO COMPRADOR
- 3) OS COMPRADORES PAGAM A TAXA DE 8% (OITO POR CENTO) SOBRE SUAS COMPRAS APURADAS NA BATIDA DO MARTELO.
- 4) AS MÁQUINAS AGRÍCOLAS, IMPLEMENTOS OU EQUIPAMENTOS DE LEITE SERÃO VENDIDOS NO ESTADO EM QUE SE ENCONTRAM, SUGERIMOS QUE AS MESMAS SEJAM VISTORIADAS COM ANTECEDÊNCIA.
- 6) A ESMONTAGEM/MONTAGEM E TRANSPORTE DOS IMPLEMENTOS OU EQUIPAMENTOS DE LEITE, FIXOS OU MOVEIS É DE RESPONSABILIDADE DO COMPRADOR.
- 7) PARA DIRIMIR QUALQUER DÚVIDA, PREVALECE AS NORMAS ESTABELECIDAS NO REGULAMENTO GERAL DO LEILÃO DE ANIMAIS.
- 8) RETIRADA SOMENTE APÓS ENTREGA DOS ANIMAIS.

**PRODUTOS INSTALADOS EM SÃO SEBASTIÃO DA BELA VISTA/MG  
RETIRADA SOMENTE APÓS ENTREGA DOS ANIMAIS**

## LOTE M01 – SISTEMA DE ORDENHA ORDEMAX – ANO 2021

SISTEMA DE ORDENHA ORDEMAX COM 4 CONJUNTOS, **LINHA MÉDIA**, EQUIPADO COM LAVAGEM AUTOMATIZADA (SEM PROGRAMADOR), **EXTRAÇÃO E MEDIDOR ELETRÔNICO, ALÉM DE PULSADOR ELETRÔNICO**, GARANTINDO EFICIÊNCIA E PRECISÃO NO PROCESSO DE ORDENHA.

ACOMPANHA CONTENÇÃO TIPO ESPINHA DE PEIXE (DUPLO 4), PROPORCIONANDO MELHOR ORGANIZAÇÃO E MANEJO DURANTE A ORDENHA. EQUIPAMENTO SEGUE COM **DUAS BOMBAS DE VÁCUO E BOILER ELÉTRICO PARA AQUECIMENTO DE ÁGUA**, ESSENCIAIS PARA O CORRETO FUNCIONAMENTO E HIGIENIZAÇÃO DO SISTEMA. CONTA AINDA COM COLETORES MODERNOS DA **DELAVAL**.

VOLTAGEM: MONOFÁSICO 220V

EQUIPAMENTO EM BOM ESTADO DE CONSERVAÇÃO, PRONTO PARA USO.



**LOTE M02 – TANQUE DE LEITE ORDEMAX MEIA CANA 2.500 LITROS – ANO 2021**  
TANQUE DE EXPANSÃO PARA RESFRIAMENTO DE LEITE ORDEMAX MODELO MEIA CANA,  
COM CAPACIDADE PARA **2.500 LITROS**.  
EQUIPAMENTO MONOFÁSICO 220V, EQUIPADO COM 2 COMPRESSORES DANFOSS,  
GARANTINDO EFICIÊNCIA E RAPIDEZ NO PROCESSO DE RESFRIAMENTO DO LEITE.  
TANQUE EM BOM ESTADO DE CONSERVAÇÃO, PRONTO PARA USO.



### LOTE M03 – BOTIJÃO DE SÊMEN MVE XC 20

BOTIJÃO CRIOGÊNICO MARCA MVE MODELO XC 20, DESTINADO AO ARMAZENAMENTO E CONSERVAÇÃO DE SÊMEN EM NITROGÊNIO LÍQUIDO, UTILIZADO EM PROGRAMAS DE INSEMINAÇÃO ARTIFICIAL.

EQUIPAMENTO RECONHECIDO PELA **ALTA EFICIÊNCIA** TÉRMICA E DURABILIDADE, IDEAL PARA USO EM PROPRIEDADES LEITEIRAS E PROGRAMAS DE MELHORAMENTO GENÉTICO.

DOSES DE SÊMEN QUE ACOMPANHAM O LOTE:

RENEGADE = 34 DOSES (SEXADO)

SHEIK = 4 DOSES (SEXADO)

MONTROSS = 5 DOSES (SEXADO)

DERMARK = 5 DOSES (SEXADO)

ELANO = 38 DOSES (SEXADO)

GINBASA = 22 DOSES (SEXADO)

EVOLUTTO = 6 DOSES (SEXADO)

FOLK = 1 DOSE (SEXADO)

EDGUER = 18 DOSES (SEXADO)



## **LOTE M04 – BOTIÃO DE SÊMEN TW20 – IC BIOMEDICAL**

BOTIÃO CRIOGÊNICO MODELO TW20 DA IC BIOMEDICAL, UTILIZADO PARA ARMAZENAMENTO SEGURO DE SÊMEN EM NITROGÊNIO LÍQUIDO, MANTENDO A VIABILIDADE GENÉTICA POR LONGOS PERÍODOS.

EQUIPAMENTO ROBUSTO, DE EXCELENTE QUALIDADE E AMPLAMENTE UTILIZADO EM PROGRAMAS DE INSEMINAÇÃO ARTIFICIAL EM BOVINOS.

DOSES DE SÊMEN QUE ACOMPANHAM O BOTIÃO:

EDARK (GIROLANDO/SEXADO) = 6 DOSES

SOBERANO (GIR/CONVENCIONAL) = 10 DOSES

TEATRO (GIR/CONVENCIONAL) = 6 DOSES

GRADUAL (GIR/CONVENCIONAL) = 5 DOSES

NAPOLITANO (GIR) = 6 DOSES

DELEGADO (GIR) = 4 DOSES

JAGUAR (GIR) = 6 DOSES

GUARRIDO (GIR) = 3 DOSES

FARDO (GIR) = 3 DOSES

SANSÃO (GIR) = 8 DOSES

8 EMBRIÕES



## **LOTE M05 – SISTEMA DE RESFRIAMENTO PARA SALA DE ESPERA**

SISTEMA DE RESFRIAMENTO PARA SALA DE ESPERA, IDEAL PARA PROPORCIONAR MAIOR CONFORTO TÉRMICO AOS ANIMAIS E MELHOR EFICIÊNCIA NO MANEJO.

**O CONJUNTO ACOMPANHA 10 BICOS ASPERSORES, TODA A TUBULAÇÃO INSTALADA, CAIXA D'ÁGUA DE 500 LITROS E BOMBA DE ÁGUA, PRONTO PARA UTILIZAÇÃO NO SISTEMA DE RESFRIAMENTO.**

EQUIPAMENTO INDICADO PARA PROPRIEDADES QUE BUSCAM MELHORAR O BEM-ESTAR ANIMAL E REDUZIR O ESTRESSE TÉRMICO NO PRÉ-ORDENHA.



## LOTE M06 – BOMBA LAVA JATO CHIAPERINI LJ3100

BOMBA DE ALTA PRESSÃO CHIAPERINI MODELO LJ3100 (HIDROLAVADORA), INDICADA PARA LIMPEZA PESADA EM PROPRIEDADES RURAIS.

**VAZÃO: 26 LITROS/MINUTO**

**PRESSÃO: 400 LBF/POL<sup>2</sup>**

**ROTAÇÃO: 570 RPM**

**MANGUEIRA: 30 METROS DE MANGUEIRA DE ALTA PRESSÃO**

**DATA DE FABRICAÇÃO: 25/06/2024**

EQUIPAMENTO ROBUSTO, RECONHECIDO PELA DURABILIDADE E EFICIÊNCIA EM SERVIÇOS DE LIMPEZA INTENSIVA.



**LOTE M07 – VENTILADORES ORDEMAX**

03 VENTILADORES ORDEMAX 3CV, ANO 2021.

ACOMPANHA PAINEL ELÉTRICO E TODA A FIAÇÃO DE INSTALAÇÃO. EQUIPAMENTOS UTILIZADOS PARA VENTILAÇÃO E CONFORTO TÉRMICO EM SALA DE ESPERA OU ÁREA DE ORDENHA OU LINHA COCHÔ, ATÉMESMO PARA CAMA EM COMPOST BARN



## LOTE M08 – LINHA DE ASPERSÃO – 35 METROS

SISTEMA DE ASPERSÃO UTILIZADO PARA **RESFRIAMENTO E CONFORTO TÉRMICO** DO ANIMAL, INDICADO PARA LINHA DE TRATO EM SISTEMAS DE PRODUÇÃO LEITEIRA.

COMPOSIÇÃO DO LOTE:

LINHA DE ASPERSÃO COM 35 METROS

22 BICOS ASPERSORES

2 VENTILADORES ORDEMAX 1,5CV

BOMBA DE ÁGUA

CAIXA D'ÁGUA DE 1.000 LITROS

ANO: 2021

EQUIPAMENTO COMPLETO, IDEAL PARA PROPORCIONAR MELHOR CONFORTO TÉRMICO AOS ANIMAIS, CONTRIBUINDO PARA MAIOR BEM-ESTAR E EFICIÊNCIA PRODUTIVA.



## LOTE M09 – GRADE ARADORA TATU – 14 DISCOS

IMPLEMENTO AGRÍCOLA ROBUSTO, INDICADO PARA PREPARO DE SOLO, PROPORCIONANDO EXCELENTE INCORPORAÇÃO DE RESÍDUOS E DESCOMPACTAÇÃO DA CAMADA SUPERFICIAL.

CARACTERÍSTICAS DO LOTE:

GRADE ARADORA MARCA TATU

14 DISCOS DE CORTE

ESTRUTURA REFORÇADA PARA TRABALHO PESADO

SISTEMA DE ENGATE PARA TRATOR

ANO: 2024

EQUIPAMENTO EM EXCELENTE PADRÃO, IDEAL PARA PRODUTORES QUE BUSCAM EFICIÊNCIA E ALTO RENDIMENTO NO PREPARO DO SOLO.



**LOTE M10 – PLANTADEIRA VALTRA COMPACT BP 302L – 3 LINHAS – ANO 2023**  
**PLANTADEIRA ADUBADORA VALTRA COMPACT BP 302L, COM 3 LINHAS DE PLANTIO,**  
INDICADA PARA CULTURAS COMO MILHO, SOJA, FEIJÃO E OUTRAS CULTURAS DE VERÃO.  
EQUIPAMENTO RECONHECIDO

PELA PRECISÃO NA DEPOSIÇÃO DE SEMENTES E ADUBO, GARANTINDO MELHOR  
UNIFORMIDADE DE PLANTIO E PRODUTIVIDADE NO CAMPO.

MODELO COMPACTO, DE FÁCIL REGULAGEM E OPERAÇÃO, COM LINHAS PANTOGRÁFICAS  
QUE ACOMPANHAM MELHOR O TERRENO E SISTEMA DE DISCOS QUE PROPORCIONA  
ABERTURA EFICIENTE DO SULCO MESMO EM ÁREAS COM PALHADA.

IDEAL PARA PROPRIEDADES QUE BUSCAM EFICIÊNCIA, ECONOMIA DE COMBUSTÍVEL E  
QUALIDADE NO PLANTIO.

MARCA: VALTRA

MODELO: COMPACT BP 302L

NÚMERO DE LINHAS: 3

ANO: 2023

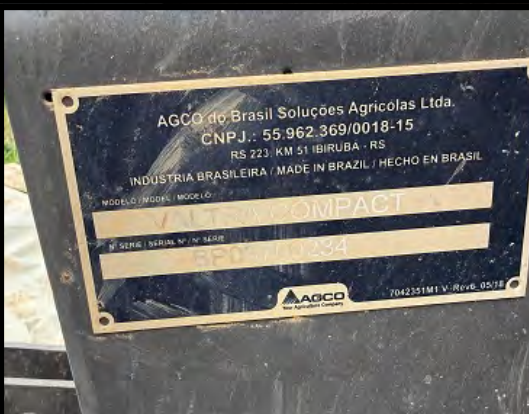

## **LOTE M11 – ENSILADEIRA JF C-120 AT – ÁREA TOTAL**

ENSILADEIRA / COLHEDORA DE FORRAGEM JF **MODELO C-120 AT**, SISTEMA DE ÁREA TOTAL, EQUIPADA COM **TRANSMISSÃO POR CARDAN E ACIONAMENTO HIDRÁULICO**. MÁQUINA ROBUSTA E DE ALTA CAPACIDADE, **INDICADA PARA COLHEITA DE SILAGEM DE MILHO**, SORGO E DIVERSAS FORRAGENS.

**CONTA COM ROTOR COM 12 FACAS E SISTEMA DE AFIAÇÃO** (AMOLADOR DE FACAS), PROPORCIONANDO CORTE UNIFORME E MELHOR QUALIDADE DE PICADO PARA ENSILAGEM.

PRODUÇÃO ELEVADA E GRANDE EFICIÊNCIA OPERACIONAL, PODENDO ALCANÇAR ALTA PRODUTIVIDADE NA COLHEITA DE FORRAGEM.

### **ITENS E CARACTERÍSTICAS:**

MARCA: JF

MODELO: C-120 AT

SISTEMA: ÁREA TOTAL

TRANSMISSÃO: CARDAN

ACIONAMENTO: HIDRÁULICO

ROTOR COM 12 FACAS

AMOLADOR DE FACAS INTEGRADO

INDICADO PARA COLHEITA DE MILHO, SORGO E FORRAGENS DIVERSAS



**LOTE M12 – ENSILADEIRA CREMASCO ECT 4800 PLUS – 4 FACAS – ESTACIONÁRIA  
(ACIONAMENTO POR TRATOR)**

ENSILADEIRA FORRAGEIRA **CREMASCO ECT 4800 PLUS**, EQUIPADA COM ROTOR DE 4 FACAS, INDICADA PARA PROCESSAMENTO DE MILHO, CAPIM E OUTRAS FORRAGENS PARA PRODUÇÃO DE SILAGEM.

MODELO ESTACIONÁRIO, COM **ACIONAMENTO POR CARDAN ACOPLADO AO TRATOR**, GARANTINDO BOM RENDIMENTO E PRATICIDADE NA OPERAÇÃO. POSSUI BICA DE DESCARGA ALTA COM DIRECIONAMENTO, FACILITANDO O **CARREGAMENTO DIRETO EM CARRETAS OU VAGÕES FORRAGEIROS**. EQUIPAMENTO ROBUSTO, DE FÁCIL MANUTENÇÃO E AMPLAMENTE UTILIZADO EM PROPRIEDADES LEITEIRAS E DE CORTE PARA PREPARO DIÁRIO DE VOLUMOSO.

ROTOR COM 4 FACAS

ACIONAMENTO POR TRATOR (CARDAN)

BICA DE DESCARGA ALTA DIRECIONÁVEL

ESTRUTURA REFORÇADA PARA USO ESTACIONÁRIO



**LOTE M14 – FORRAGEIRA CAPINADEIRA “CATA CAPIM” HARAMAQ DAISY 1200 CR**

FORRAGEIRA CAPINADEIRA HARAMAQ, **MODELO DAISY 1200 CR**, INDICADA PARA CORTE E RECOLHIMENTO DE CAPIM PARA TRATO DIÁRIO DO REBANHO. EQUIPAMENTO ACIONADO PELA TDP DO TRATOR, COM BICA DE DESCARGA DIRECIONÁVEL E ESTRUTURA ROBUSTA PARA USO EM PROPRIEDADES LEITEIRAS E PECUÁRIAS.

IDEAL PARA PRODUÇÃO DE FORRAGEM E ALIMENTAÇÃO DO REBANHO.



**LOTE M15 – ROÇADEIRA KD 152 GL**

ROÇADEIRA AGRÍCOLA KD 152 GL, ACIONADA PELA TDP DO TRATOR, **INDICADA PARA ROÇADA E LIMPEZA DE PASTAGENS, ÁREAS AGRÍCOLAS E MANUTENÇÃO DE TERRENOS. EQUIPAMENTO DE ESTRUTURA REFORÇADA, COM SISTEMA DE CORTE ROTATIVO E ENGATE DE 3 PONTOS.**

IDEAL PARA MANUTENÇÃO DE PASTAGENS E LIMPEZA DE ÁREAS RURAIS.

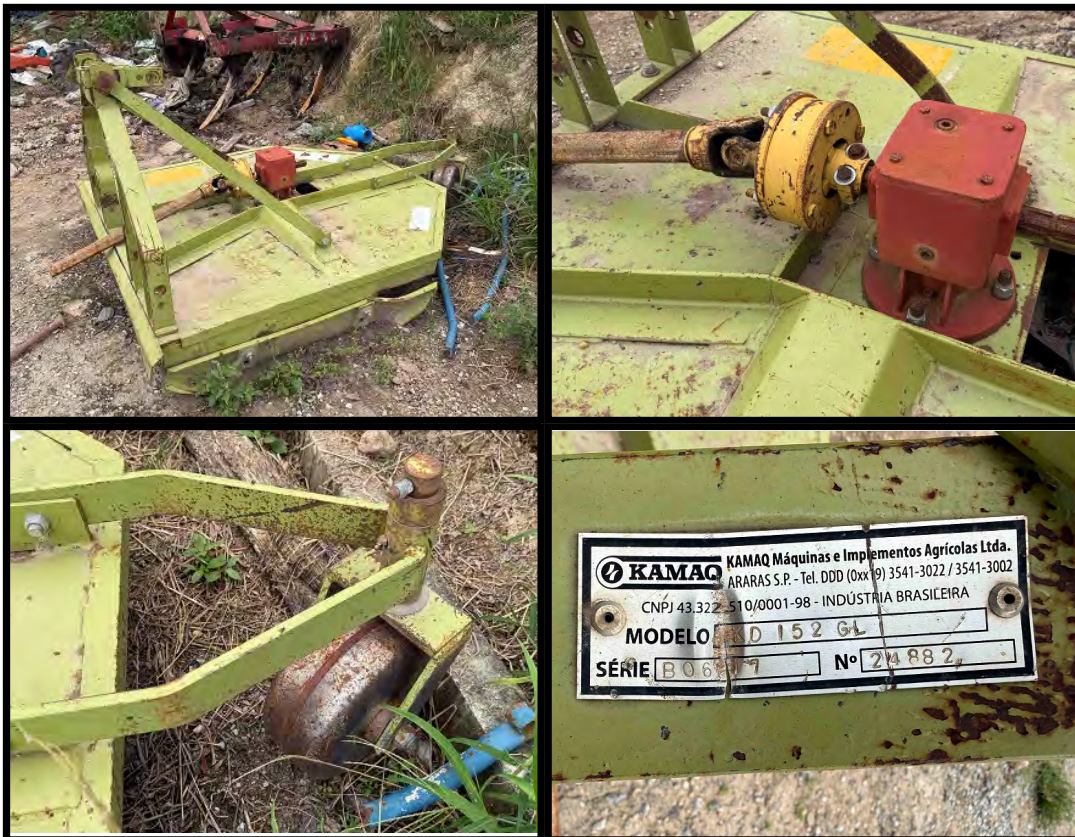

## LOTE M16 – GRADE NIVELADORA TATU 28 DISCOS – ANO 2018

GRADE NIVELADORA MARCA TATU, COM 28 DISCOS, INDICADA PARA PREPARO E NIVELAMENTO DO SOLO APÓS ARAÇÃO, AUXILIANDO NA INCORPORAÇÃO DE RESÍDUOS E NA FORMAÇÃO DO LEITO DE PLANTIO.

EQUIPAMENTO DE ESTRUTURA REFORÇADA, COM SISTEMA DE ARRASTO, IDEAL PARA USO EM ATIVIDADES AGRÍCOLAS.

IMPLEMENTO VERSÁTIL PARA PREPARO E MANEJO DO SOLO.

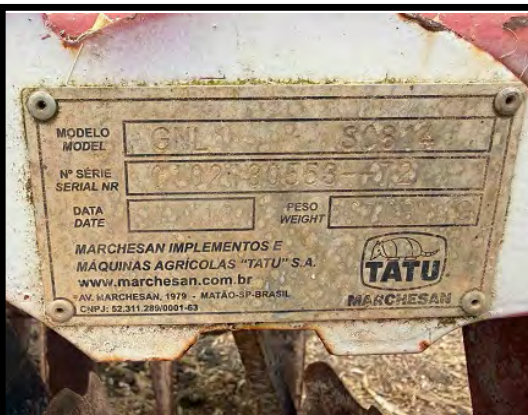

## **LOTE M17 – KIT DE IRRIGAÇÃO COMPLETO**

**SISTEMA DE IRRIGAÇÃO COMPLETO, COMPOSTO POR TUBULAÇÕES COM ENGATE RÁPIDO, BOMBA DE ALTA POTÊNCIA E CANHÕES ASPERSORES, IDEAL PARA IRRIGAÇÃO DE LAVOURAS E PASTAGENS.**

### **COMPOSIÇÃO DO LOTE:**

40 BARRAS DE CANO 4" – 6 M – COM ENGATE RÁPIDO

25 BARRAS DE CANO 3" – 6 M – COM ENGATE RÁPIDO

50 BARRAS DE CANO 2" – 6 M – COM ENGATE RÁPIDO

**BOMBA 15 CV COM PAINEL DE COMANDO AUTOMATIZADO INDUSTRIAL**

400 M DE CABO DE ALIMENTAÇÃO TRIPLEX 35 MM

**6 CANHÕES ASPERSORES COM ALCANCE DE ATÉ 30 M**

2 CANHÕES ASPERSORES COM RAIO DE ATÉ 50 M

**APROXIMADAMENTE 50 CONEXÕES**

CONJUNTO COMPLETO PRONTO PARA USO EM SISTEMAS DE IRRIGAÇÃO AGRÍCOLA.



**LOTE M18 – PULVERIZADOR JACTO 2.000 LITROS**

PULVERIZADOR MARCA JACTO, COM CAPACIDADE DE 2.000 LITROS, ACIONADO POR CARDAN (TDP DO TRATOR).

**EQUIPAMENTO SEM BARRA DE PULVERIZAÇÃO**, ATUALMENTE UTILIZADO PARA **TRANSPORTE E ARMAZENAMENTO** DE ÁGUA NA PROPRIEDADE.

ACOMPANHA 50 METROS DE MANGUEIRA.

IDEAL PARA TRANSPORTE E DISTRIBUIÇÃO DE ÁGUA EM ATIVIDADES RURAIS.



**LOTE M19 – PULVERIZADOR DINAMIKA 600 LITROS**

PULVERIZADOR AGRÍCOLA MARCA DINAMIKA, COM CAPACIDADE DE 600 LITROS, EQUIPADO COM **BARRA HIDRÁULICA** DE PULVERIZAÇÃO DE 14 METROS, PROPORCIONANDO AMPLA FAIXA DE APLICAÇÃO E **MELHOR DISTRIBUIÇÃO DE DEFENSIVOS** OU FERTILIZANTES LÍQUIDOS.

EQUIPAMENTO COM ENGATE NO SISTEMA DE 3 PONTOS DO TRATOR.  
IDEAL PARA PULVERIZAÇÃO EM LAVOURAS E MANEJO DE CULTURAS.



## LOTE M20 – TRATOR MASSEY FERGUSON 4275 – ANO 2019

TRATOR MASSEY FERGUSON 4275, MODELO TRAÇADO (4X4), COM APROXIMADAMENTE 9.200 HORAS DE USO.

EQUIPAMENTO ROBUSTO E VERSÁTIL, AMPLAMENTE UTILIZADO EM ATIVIDADES AGRÍCOLAS E PECUÁRIAS, OFERECENDO BOA POTÊNCIA, CONFIABILIDADE **MECÂNICA E BAIXO CUSTO DE MANUTENÇÃO**.

IDEAL PARA SERVIÇOS GERAIS NA PROPRIEDADE, PREPARO DE SOLO E OPERAÇÃO COM IMPLEMENTOS AGRÍCOLAS.

### INFORMAÇÕES DO TRATOR

MASSEY FERGUSON 4275

POTÊNCIA: 75 CV

TRANSMISSÃO E DESEMPENHO

DIREÇÃO: HIDRÁULICA

COMBUSTÍVEL: APROXIMADAMENTE 95-100 LITROS

MUITO CONHECIDO PELA MECÂNICA SIMPLES E ROBUSTA

BAIXO CONSUMO DE DIESEL PARA A FAIXA DE POTÊNCIA

TRATOR BASTANTE USADO EM PECUÁRIA LEITEIRA, SILAGEM E IMPLEMENTOS MÉDIOS

BOA FORÇA PARA GRADE, PLANTADEIRA, ROÇADEIRA, ENSILADEIRA E PULVERIZADOR



**LOTE M21 – VAGÃO MISTURADOR MINIMIX IPACOL 1,5 M<sup>3</sup> – ANO 2014**

EQUIPAMENTO DESTINADO À MISTURA E PREPARO DE RAÇÃO TOTAL PARA BOVINOS, PROPORCIONANDO MAIOR UNIFORMIDADE NA DIETA E EFICIÊNCIA NO TRATO DIÁRIO. VAGÃO MISTURADOR COMPACTO, IDEAL PARA PROPRIEDADES LEITEIRAS E CONFINAMENTOS DE PEQUENO E MÉDIO PORTE.

**MODELO MINIMIX IPACOL COM CAPACIDADE DE 1,5 M<sup>3</sup>**, ACIONAMENTO VIA TDP DO TRATOR, EQUIPADO COM SISTEMA DE MISTURA ROBUSTO E ESTRUTURA REFORÇADA. CONTA COM **RODADO DE APOIO, DESCARGA LATERAL PARA O LADO DIREITO** E SISTEMA DE DESCARGA POR GRAVIDADE, PROPORCIONANDO PRATICIDADE E AGILIDADE NA DISTRIBUIÇÃO DA MISTURA.



## LOTE M22 – TRATOR LS PLUS 90 – TRAÇADO – ANO 2020

TRATOR LS PLUS 90, **EQUIPADO COM TRAÇÃO 4X4** (TRAÇADO), PROPORCIONANDO EXCELENTE DESEMPENHO EM DIVERSAS OPERAÇÕES AGRÍCOLAS, COM FORÇA, ESTABILIDADE E EFICIÊNCIA NO CAMPO. MODELO COM 90 CV DE POTÊNCIA, RECONHECIDO PELA ROBUSTEZ MECÂNICA, BAIXO CONSUMO E VERSATILIDADE PARA ATIVIDADES COMO PREPARO DE SOLO, TRATO DE ANIMAIS, TRANSPORTE E ACIONAMENTO DE IMPLEMENTOS AGRÍCOLAS.

EQUIPADO COM PNEUS EM BOM ESTADO E **APRESENTANDO 3.878 HORAS DE USO**.

MÁQUINA BEM CONSERVADA E PRONTA PARA O TRABALHO.

### PRINCIPAIS ESPECIFICAÇÕES DO LS PLUS 90

POTÊNCIA DO MOTOR: CERCA DE 90 CV

TRAÇÃO: 4X4 (TRAÇADO)

TANQUE DE COMBUSTÍVEL: CERCA DE 100 LITROS

DIREÇÃO: HIDRÁULICA.

TRATOR MÉDIO MUITO VERSÁTIL (TRATO, PLANTIO, PULVERIZAÇÃO, TRANSPORTE).

BAIXO CUSTO DE MANUTENÇÃO E MECÂNICA

BOA RELAÇÃO PESO × POTÊNCIA, GARANTINDO TRAÇÃO E ECONOMIA DE COMBUSTÍVEL.



## **LOTE M23 – CONCHA TRASEIRA ASUS – ANO 2018**

IMPLEMENTO AGRÍCOLA DESTINADO À MOVIMENTAÇÃO E CARREGAMENTO DE MATERIAIS, IDEAL PARA SERVIÇOS COMO TRANSPORTE DE TERRA, SILAGEM, ESTERCO, CASCALHO E LIMPEZA DE PÁTIOS.

**CONCHA TRASEIRA MARCA ASUS**, COM ACOPLAMENTO NO SISTEMA HIDRÁULICO DE TRÊS PONTOS DO TRATOR, PROPORCIONANDO FÁCIL OPERAÇÃO E BOA CAPACIDADE DE CARGA.

EQUIPAMENTO ROBUSTO, COM ESTRUTURA REFORÇADA, ADEQUADO PARA DIVERSAS ATIVIDADES NA PROPRIEDADE RURAL.

**IMPLEMENTO ANO 2018, EM BOM ESTADO DE CONSERVAÇÃO E PRONTO PARA USO.**



## **LOTE M24 – GALPÃO EM ESTRUTURA METÁLICA – 22 X 35 METROS – COBERTURA ALUZINCO**

EXCELENTE GALPÃO AGROPECUÁRIO COM ESTRUTURA TOTALMENTE EM FERRO, IDEAL PARA CONFINAMENTO, ARMAZENAMENTO DE MÁQUINAS, IMPLEMENTOS OU INSUMOS. BARRACÃO COM 22 X 35 METROS DE ÁREA, PROPORCIONANDO AMPLO ESPAÇO DE UTILIZAÇÃO. **CONTA COM PÉ-DIREITO DE 5 METROS NO CENTRO E 4 METROS NAS LATERAIS**, GARANTINDO ÓTIMA VENTILAÇÃO E CONFORTO PARA DIVERSAS ATIVIDADES. COBERTURA EM TELHAS DE ALUZINCO, EQUIPADO COM **LANTERNIM PARA VENTILAÇÃO NATURAL** E CALHAS NOS DOIS LADOS, FAVORECENDO O ESCOAMENTO DA ÁGUA DA CHUVA E MAIOR DURABILIDADE DA ESTRUTURA. POSSUI 14 METROS DE LARGURA INTERNA, ALÉM DE **VARANDAS LATERAIS DE 3 METROS E 5 METROS**, AGREGANDO AINDA MAIS ÁREA ÚTIL AO BARRACÃO.

ACOMPANHA 3 COCHOS DE ÁGUA, PRONTO PARA UTILIZAÇÃO EM SISTEMA DE MANEJO OU CONFINAMENTO.

ESTRUTURA COM APROXIMADAMENTE 4 ANOS DE USO, BEM CONSERVADA E DE EXCELENTE QUALIDADE CONSTRUTIVA.

**ÓTIMA OPORTUNIDADE PARA QUEM BUSCA UM GALPÃO ROBUSTO E FUNCIONAL PARA A PROPRIEDADE RURAL.**



## LOTE M25 - TRONCO DE CASQUEAMENTO



## LOTE M26 - VAGÃO SUPERMIX 1.5 SEM DESENSILADOR (OBS.: ESTAVA SEM RODA PORQUE O ROLAMENTO ESTAVA ESTOURADO, JÁ CONSERTOU).



## LOTE M27 - DISTRIBUIDOR DE ESTERCO LÍQUIDO

MARCA INCOMAGRI

MODELO DELN3000

CAPACIDADE 3000 LITROS





Inscriva-se em  
nosso canal do  
**youtube!**



NOSSO APP

**BAIXE AGORA MESMO  
NOSSO APP!**

NOSSO APP



(9) (11) 3864-5533

C&J [embral@embral.com.br](mailto:embral@embral.com.br)

@I [www.embral.com.br](http://www.embral.com.br)