



# 2° LEILÃO ANUAL

HOLANDÊS REGISTRADO  
DE GC1 À GC4 E PO

100 FÊMEAS HOLANDESAS

40 VACAS DE 1° E 2° CRIA

30 NOVILHAS PRENHES DE SEXADO

30 BEZERRAS DE 5 A 10 MESES

ANIMAIS SELECIONADOS EM MAIS DE 650 FÊMEAS

## 19/ABR

DOMINGO  
13 HORAS



SÃO 7 MIL LITROS DE LEITE DIÁRIOS COM  
40 ANOS DE SELEÇÃO COM MÉDIA DE LEITE SUPERIOR A  
36KG EM 2 ORDENHAS E CCS ABAIXO DE 200.



AN AIS FIMADOS E VIRADOURO/SP

CADASTRO ANTECIPADO: (11)3864-5533 | LANCES: <11>3777-8240 - 30 PARCELAS: 1013



ASSESSORIA RURAL  
(16)3761-6242  
(16)99997-9700  
AGNALDO LELLIS



VET. RESPONSÁVEL  
RED NILSON  
(17) 9920-19181

EDUARDO MORAES  
(12) 9.8121-1828  
AGNALDO LELLIS  
(16) 98133-7273

## **REGULAMENTO E CONDIÇÕES GERAIS DE VENDA E COMPRA POR LEILÕES PROMOVIDOS POR EMBRAL LEILÕES**

FIQUE ATENTO: OS BENS SERÃO APREGOADOS PELO VALOR DA PARCELA QUE, MULTIPLICADA POR 30 (TRINTA), SERÁ O TOTAL DE CADA ANIMAL DO LOTE.

**EMBRAL LEILÕES (denominada simplesmente EMBRAL)**, com sede na cidade de São Paulo, Estado de SP, à Rua Germanie Buchard, 476 - Água Branca - CEP 05002-062, prestadora de serviços de intermediação de venda e compra de animais, máquinas e implementos agrícolas por meio de Leilão, estabelece o presente **Regulamento e Condições Gerais de Venda e Compra por Leilões**, o qual deverá ser cumprido, na íntegra, por todos os convidados, compradores, vendedores, participantes e/ou promotores do evento, que o aceitam, irrestritamente, com as regras abaixo:

### **CLÁUSULA PRIMEIRA – DO LEILÃO E DO LEILOEIRO**

- 1.1. Os Leilões promovidos pela EMBRAL visam à comercialização de animal(is), maquinário(s) e/ou produto(s) de propriedade do(s) VENDEDORE(S), que autorizam o LEILOEIRO a vendê-lo(s) para os participantes do Evento, pela melhor oferta de valor, efetuada de forma aberta e aceita pelo LEILOEIRO.
- 1.2. Todos os participantes do Evento, ainda que sejam representados por Procuração, bem como seus respectivos procuradores, devem estar previamente Cadastrados nos termos da Cláusula Segunda, e aceitar os termos do presente Regulamento, bem como o Termo de Consentimento para Tratamento de Dados.
- 1.3. Os bens leiloados serão distribuídos em Lotes previamente determinados pelo VENDEDOR.
- 1.4. O Leilão dar-se-á nas seguintes modalidades:
  - 1.4.1. **Presencial:** será realizado no local, data e horário prévio e amplamente divulgados via web, mídia impressa, televisiva e radiofônica, entre outras formas. Nesta modalidade de Leilão **não** serão aceitos lances via internet ou telefone. Somente o público presente no local do Leilão poderá ofertar Lances, e de acordo com a Cláusula 1.2.
  - 1.4.2. **Virtual/Online:** será realizado através da internet ([www.embral.com.br](http://www.embral.com.br)) ou via transmissão em canal especializado (por vídeo transmissão), de acordo com o que constar no material de divulgação. Nesta modalidade de Leilão, quando houver a possibilidade de pré-lance, o Lance poderá ser disponibilizado com antecedência aos participantes da internet e ocorrerá por telefone no dia e horário de realização do evento, e seu encerramento será online no dia e horário indicados.
  - 1.4.3. **Presencial-Virtual:** ocorre quando o Leilão é realizado em tempo real e transmitido por meio da internet ([www.embral.com.br](http://www.embral.com.br)) ou via transmissão em canal especializado, de acordo com o que constar no material de divulgação.
- 1.5. Em qualquer modalidade, o Leilão será presidido pelo **LEILOEIRO RURAL**, pessoa natural devidamente habilitada e credenciada pela Federação de Agricultura, inscrita no Sindicato Nacional dos Leiloeiros Rurais, detentor de fé pública e previamente autorizado para a venda dos bens, responsável pela recepção dos Lances ofertados aos lotes comercializados, podendo durante o Leilão recusar o Lance inicial que julgar incompatível com o bem à venda, ou lance de pessoas não idôneas, nos termos da Lei 4.021/1961.

### **CLÁUSULA SEGUNDA – DO CADASTRAMENTO DOS PARTICIPANTES E TRATAMENTO DE DADOS PESSOAIS**

- 2.1. Todo aquele que pretenda apresentar Lance no leilão, aqui denominado TITULAR DOS DADOS, deverá estar previamente cadastrado junto à EMBRAL, denominada CONTROLADORA, para fins de análise e aprovação prévia dos cadastros, autorizando-se, desde já, a consulta de informações do solicitante junto aos Órgãos de Proteção ao Crédito, Instituições Financeiras e referências comerciais e pessoais, bem como deverá ter exarado seu “de acordo” aos termos e condições do presente Regulamento.
- 2.2. O TITULAR autoriza a CONTROLADORA a realizar a coleta, armazenamento e tratamento, ou seja, a utilizar os dados pessoais e dados sensíveis, para os fins de cumprimento do Regulamento e de tudo quanto descrito no Termo de Consentimento de Tratamento de Dados, podendo o TITULAR DOS DADOS revogar seu consentimento, a qualquer tempo, por e-mail ou por carta escrita, nos termos da Lei n. 13.709/2018.
- 2.3. A EMBRAL poderá, a qualquer momento, solicitar aos participantes do Leilão a atualização do Cadastro e a apresentação de novos documentos, sob pena de, não o fazendo, ter sua participação suspensa nos Leilões promovidos pela EMBRAL, não podendo ofertar Lances ou realizar compras até que a solicitação seja atendida.
- 2.4. A EMBRAL disponibilizará aos novos clientes (vendedores/compradores) suporte operacional para realização do Cadastro, devendo ser enviados, no ato da inscrição, obrigatoriamente, cópias dos documentos que identifiquem o interessado e, se for o caso, sua empresa, tais como: RG, CPF/MF, CNPJ e Inscrição Estadual, Cartão de Inscrição de Produtor Rural, comprovante de endereço, comprovante de renda e outros complementares que se fizerem necessários.
- 2.5. É de inteira e exclusiva responsabilidade do titular declarante todas as informações constantes em seu Cadastro sendo que, qualquer alteração em seus dados, devem ser prontamente comunicadas à EMBRAL, com o envio da respectiva documentação comprobatória.
- 2.6. Toda compra efetuada pelo novo cliente ficará condicionada à posterior aprovação e aceitação do Cadastro pelo VENDEDOR. Caso o cadastro não apresente restrições mas, ainda assim, o VENDEDOR decida pela não aprovação, este deverá efetuar o pagamento das comissões devidas pelo VENDEDOR e pelo ARREMATANTE à EMBRAL.
- 2.7. Ficará a critério exclusivo do VENDEDOR, exigir do ARREMATANTE-COMPRADOR um avalista ou garantia idônea, nos termos do Contrato de Venda e Compra com Reserva de Domínio (Cláusula Quarta) assinado entre as Partes.

<sup>1</sup> A recusa na aceitação do cadastro e a solicitação de avalista ou garantia idônea pelo VENDEDOR somente poderá estar pautada em justificativas devidamente comprovadas, caso contrário o VENDEDOR arcará com as penalidades constantes na Cláusula 4.6.1

Art. 427. A proposta de contrato obriga o proponente, se o contrário não resultar dos termos dela, da natureza do negócio, ou das circunstâncias do caso.

### **CLÁUSULA TERCEIRA – DO LANCE, DA ARREMATÇÃO E DAS COMISSÕES**

**3.1.** O Lance para Arrematação vincula o ARREMATANTE-COMPRADOR, nos moldes do artigo 427 do Código Civil.<sup>1</sup>

**3.2.** Será permitida a compra de animais, implementos e ou equipamentos de leite por mandato, mediante apresentação de Procuração por instrumento público ou particular (esta última com reconhecimento de firma por autenticidade), que ficará retida pela EMBRAL, a qual deve, obrigatoriamente: **(i)** ser específica para o Evento; **(ii)** conter o valor máximo para Lance autorizado pelo Outorgante; **(iii)** autorização para efetuar o pagamento; **(iv)** autorização para emitir notas fiscais e **(v)** autorização para retirar os bens (animais e maquinários).

**3.2.1.** Ainda que o Participante se faça representar por mandatário (procurador), o mesmo deve estar previamente cadastrado junto à Leiloeira, nos termos da Cláusula Segunda, e estará sujeito à observância deste Regulamento.

**3.3.** Atingido o maior preço, certificando-se que não há mais interessados em ofertar Lance maior, o Leiloeiro divulgará a Arrematação batendo, em seguida, o martelo com o anúncio do nome do ARREMATANTE-COMPRADOR.

**3.4.** Na “batida do martelo”, o ARREMATANTE-COMPRADOR e VENDEDOR são inteiramente responsáveis por todas as obrigações e custos decorrentes da venda e aquisição dos bens, **de forma irrevogável e irretroatável, vale dizer, sem possibilidade de arrependimento, obrigando, inclusive, seus herdeiros e sucessores em relação ao cumprimento das obrigações assumidas pelas Partes.**

**3.5.** Com a “batida do martelo”, ARREMATANTE-COMPRADOR e VENDEDOR obrigam-se ao pagamento de Comissões à EMBRAL conforme abaixo transcrito:

**3.5.1.** O ARREMATANTE-COMPRADOR pagará à EMBRAL “COMISSÃO DE COMPRA” equivalente a 8% (oito por cento) sobre o valor total de cada Lote arrematado. **PARAGRAFO ÚNICO:** Além do pagamento da comissão supracitada, caberá ao ARREMATANTE-COMPRADOR pagar à EMBRAL, ou a quem esta designar, o valor da primeira parcela do preço de cada lote arrematado, concordando expressamente o VENDEDOR, neste ato, com tal procedimento.

**3.5.2.** O VENDEDOR pagará a comissão de venda pré-estabelecida, sobre o montante geral das vendas e defesas, calculado sobre os valores apurados na batida do martelo.

**3.6.** Caso o VENDEDOR não passe os bens em pista (animais, prenhez, embriões, equipamentos, etc.), este pagará à EMBRAL, ainda, “COMISSÃO” no equivalente a 18% (dezoito por cento) sobre a somatória do valor dos referidos bens. O valor individualizado de cada bem será obtido pela quantia média apurada com a venda de bens equivalentes no Leilão, ou, caso não tenha ocorrido a venda de bem similar, pela média de preço do mercado.

**3.6.1.** Caso haja taxa de inscrição do Canal de Televisão, esta será informada ao vendedor com antecedência.

**3.7.** O LANCE DE DEFESA é o Lance ofertado pelo proprietário do bem a fim de que a venda atinja o valor por ele esperado. Neste caso, não havendo Lances maiores, o VENDEDOR pagará à EMBRAL o montante equivalente às Comissões mencionadas nos itens **3.5.1** (Comissão de Compra) e **3.5.2** (Comissão de Venda).

**3.8.** O pagamento das Comissões, em quaisquer das modalidades acima mencionadas, será realizado, impreterivelmente, no local do Leilão ou no primeiro dia útil seguinte ao da realização do Evento.

**3.8.1.** Caso o pagamento não seja realizado no prazo mencionado na Cláusula 3.8, o valor será acrescido de multa no equivalente a 10% sobre o montante devido, correção monetária pelo índice do INPC e juros de 1% ao mês.

### **CLAUSULA QUARTA – DO CONTRATO DE VENDA E COMPRA, DA RESERVA DE DOMÍNIO E DA GARANTIA DO CONTRATO**

**4.1.** Após a “batida do martelo”, o ARREMATANTE-COMPRADOR e o VENDEDOR assinarão o “**Contrato Particular de Compra e Venda com Reserva de Domínio Vinculado à Promissória Rural**” (“Contrato com Reserva de Domínio”), figurando a EMBRAL como mera intermediadora do negócio, no qual constarão especificamente as responsabilidades e obrigações em relação aos pagamentos e eventuais penalidades.

**4.2.** O ARREMATANTE-COMPRADOR dará ao VENDEDOR, a título de reserva de domínio (art. 521, do Código Civil), os animais ou equipamentos arrematados no Leilão até a quitação total da dívida, ficando de posse dos mesmos na qualidade de fiel depositário, não podendo aliená-los e/ou onerá-los, sem consentimento, por escrito, do VENDEDOR, além de ser o responsável pela guarda e conservação destes, sob pena de indenizar o VENDEDOR de quaisquer danos ou prejuízos no caso de perecimento.

**4.3.** No caso de Leilão Presencial, os termos do Contrato com Reserva de Domínio e Nota Promissória consideram-se **tacitamente aceitos** pelo ARREMATANTE-COMPRADOR, que, em seguida ao encerramento do Leilão, receberá as informações por e-mail para assinatura, e envio à EMBRAL, no prazo máximo de 7 (sete) dias corridos, para baixa financeira e prosseguimento dos trâmites para entrega dos bens, que somente ocorrerá após o recebimento das vias assinadas dos documentos.

**4.4.** Ato contínuo à Arrematação será assinado o Contrato com Reserva de Domínio e as Notas Promissórias: uma relativa ao valor total do Lote (garantia dada pelo ARREMATANTE-COMPRADOR, ao VENDEDOR), cuja execução independe da realização do protesto em caso de inadimplência; e a outra referente à Comissão da EMBRAL (garantia dada pelo ARREMATANTE-COMPRADOR à EMBRAL).

**4.5.** Considerando a assinatura do contrato, seja eletrônica ou fisicamente em decorrência de leilão realizado virtualmente ou presencialmente, caso o ARREMATANTE-COMPRADOR não efetue o pagamento da primeira parcela e da comissão devidas à EMBRAL, considerar-se-á rescindida a venda realizada, arcando o ARREMATANTE-COMPRADOR com o pagamento à EMBRAL dos seguintes valores: (i) COMISSÃO DE COMPRA: conforme Cláusula 3.5.1 acima; (ii) COMISSÃO DE VENDA: conforme Cláusula 3.5.2 acima; (iii) a primeira parcela: conforme parágrafo único do item 3.5.1 e (iv) multa contratual no equivalente a 20% sobre o valor total apurado, para fins de ressarcimento dos prejuízos decorrentes da desistência do negócio.

4.6. Caso o ARREMATANTE-COMPRADOR não efetue o pagamento da primeira parcela e da comissão devidos à EMBRAL, bem como não assine eletronicamente ou remeta à mencionada leiloeira o Contrato de Venda e Compra com Reserva de Domínio devidamente assinado, juntamente com todos os documentos constantes da Cláusula Segunda deste, também, considerar-se-á rescindida a venda realizada, arcando o ARREMATANTE-COMPRADOR com o pagamento à EMBRAL dos seguintes valores: (i) COMISSÃO DE COMPRA: conforme Cláusula 3.5.1 acima; (ii) COMISSÃO DE VENDA: conforme Cláusula 3.5.2 acima; (iii) a primeira parcela: conforme parágrafo único do item 3.5.1 e (iv) multa contratual no equivalente a 20% sobre o valor total apurado, para fins de ressarcimento dos prejuízos decorrentes da desistência do negócio.

4.6.1. Caso a desistência seja manifestada pelo VENDEDOR, o mesmo pagará à EMBRAL os valores previstos nos itens **(i), (ii) e (iv) da Cláusula 4.5**, acima.

As Partes e as testemunhas envolvidas neste instrumento afirmam e declaram que nos casos em que o leilão ocorrer de forma virtual, esse instrumento poderá ser assinado eletronicamente através da plataforma de assinatura eletrônica indicada pela Leiloeira, sendo as assinaturas consideradas válidas, vinculantes e executáveis, desde que firmadas pelos representantes legais das Partes. Consigna-se no presente instrumento que a assinatura eletrônica tem a mesma validade jurídica de um registro e autenticação feita em cartório, não havendo a necessidade de protesto para execução do título. As Partes renunciam à possibilidade de exigir a troca, envio ou entrega das vias originais (não-eletrônicas) assinadas do instrumento, bem como renunciam ao direito de recusar ou contestar a validade das assinaturas eletrônicas, na medida máxima permitida pela legislação aplicável.

4.6.3. As partes se comprometem a fornecer um e-mail ou outro dado de sua titularidade, bem como se responsabilizarão por todos os dados fornecidos para o presente contrato, a fim de que seja viabilizada a assinatura eletrônica/digital através da plataforma de assinatura eletrônica.

4.6.4. Fica estabelecido que em caso de leilão presencial, as Partes poderão assinar o presente instrumento presencialmente no local do evento ou no escritório da leiloeira, à escolha desta última, em 03 vias de igual teor e forma na presença de 02 (duas) testemunhas que também assim o presente.

#### **CLÁUSULA QUINTA – DO PAGAMENTO DO(S) LOTE(S) ARREMATADO(S)**

5.1. Quando da Arrematação, independentemente da forma de pagamento escolhida pelo ARREMATANTE-COMPRADOR, será emitida Nota Promissória do valor total do Lote arrematado, que será parte integrante do “Contrato com Reserva de Domínio”, a qual terá vencimento antecipado no caso de inadimplemento do ARREMATANTE-COMPRADOR.

5.2. No ato da Arrematação, quando da emissão do Contrato com Reserva de Domínio o ARREMATANTE-COMPRADOR fará a opção pela forma de pagamento, que poderá ser:

- (i) **À VISTA:** mediante a expedição Nota Promissória no valor total do negócio realizado, cujo pagamento deve ser efetuado no primeiro dia útil seguinte ao da realização do Leilão, via depósito ou transferência bancária (TED ou DOC), seguindo as orientações da Embral.
- (ii) **PARCELADO:** em 30 (trinta) parcelas que serão divididas para pagamento nos 10 (dez) meses, conforme praxe de mercado, da seguinte forma: 03 (três) parcelas no ato da arrematação (“PRIMEIRA PARCELA”) vencendo 19/04/2026; 03 (três) parcelas em 30 dias após a arrematação vencendo 19/05/2026; 03 (três) parcelas em 60 dias após a arrematação vencendo 19/06/2026; 03 (três) parcelas em 90 dias após a arrematação vencendo 19/07/2026; 03 (três) parcelas em 120 dias após a arrematação vencendo 19/08/2026; 03 (três) parcelas em 150 dias após a arrematação vencendo 19/09/2026; 03 (três) parcelas em 180 dias após a arrematação vencendo 19/10/2026; 03 (três) parcelas em 210 dias após a arrematação vencendo 19/11/2026; 03 (três) parcelas em 240 dias após a arrematação vencendo 19/12/2026 e 03 (três) parcelas em 270 dias após a arrematação vencendo 19/01/2027.

5.2.1. Na opção de pagamento parcelado, a Nota Promissória relativa ao valor total do Lote será desmembrada em parcelas, pagas por meio de boletos bancários emitidos pelo VENDEDOR que os encaminhará ao ARREMATANTE-COMPRADOR para o devido pagamento na data aprazada.

5.3. A concessão de desconto de qualquer natureza pelo VENDEDOR ao ARREMATANTE-COMPRADOR representa mera liberalidade e não atingirá quaisquer Comissões incidentes sobre a venda/compra e/ou qualquer valor que seja devido por força do Leilão por qualquer uma das partes à EMBRAL.

5.4. Ficará ao exclusivo critério e responsabilidade do VENDEDOR o recebimento e a cobrança das parcelas em aberto, oriundas da comercialização dos bens/animais, conforme vencimentos e valores constantes na Nota de Leilão assinada em razão da compra.

5.5. Todos os pagamentos efetuados em cheques somente serão considerados quitados após a respectiva compensação.

#### **CLÁUSULA SEXTA – DA ENTREGA DOS BENS ARREMATADOS**

6.1. Com o anúncio do ARREMATANTE-COMPRADOR pelo Leiloeiro, os bens arrematados estarão por conta e risco deste, ficando, porém, sob a guarda e trato do VENDEDOR até a efetiva entrega pelo ARREMATANTE-COMPRADOR ou ao seu representante legal.

6.1.1. Nos Leilões Presenciais a entrega dos bens acontecerá no evento do Leilão, após o pagamento da Comissão do Leiloeiro e do valor integral relativo ao Lote (à vista), ou, no caso de parcelamento, do pagamento do valor referente à primeira parcela, sempre observado o adimplemento do débito

6.1.2. Nos Leilões Virtuais a entrega acontecerá em dia e horário estipulados e combinados por funcionário habilitado pela Embral, entre as partes VENDEDOR e COMPRADOR, entrega esta que somente dar-se-á após confirmação pela Embral do recebimento dos documentos originais assinados (Nota Promissória e Contrato com Reserva de Domínio) e quitação do valor integral ou do equivalente a primeira parcela e da Comissão do Leiloeiro.

6.2. Os bens arrematados somente serão liberados após consulta cadastral, compensação dos valores correspondentes à Primeira Parcela e Comissão de Compra, bem como da apresentação do cartão de inscrição de produtor rural e código de propriedade para emissão de nota fiscal.

6.3. Caso o VENDEDOR entregue os bens ao ARREMATANTE-COMPRADOR antes da comunicação da EMBRAL em relação à aprovação do cadastro e/ou quitação/compensação dos valores iniciais mencionados na Cláusula anterior, o VENDEDOR assumirá todos os riscos oriundos de tal liberação, não cabendo à EMBRAL qualquer responsabilidade no caso de prejuízos, sendo devidos à EMBRAL os valores das Comissões nos termos da Cláusula 4.5.

6.4. O ARREMATANTE-COMPRADOR é exclusivamente responsável pelo embarque dos animais e equipamentos, correndo por sua conta e risco a contratação do transporte e eventuais despesas, salvo estipulação em contrário. Ainda, é facultado ao ARREMATANTE-COMPRADOR a contratação de seguro para o transporte dos animais, bem como seguro de vida para os mesmos;

6.5. A data máxima para retirada e embarque dos bens/semoventes arrematados no leilão é de 30 (trinta) dias após a realização do evento. Caso os animais não sejam retirados pelo ARREMATANTE-COMPRADOR até esta data, saldo disposição em contrário, este deverá pagar ao VENDEDOR a partir do 30º dia o valor de R\$ 50,00 (cinquenta reais) por dia de estadia de cada bem/semovente.

6.6. Caso ocorra a morte ou desaparecimento do animal enquanto na posse do ARREMATANTE-COMPRADOR, tal fato não o desobrigará do pagamento do saldo devedor, ficando o VENDEDOR isento de quaisquer responsabilidades.

#### **CLÁUSULA SÉTIMA – DAS GARANTIAS DOS BENS LEILOADOS E DAS RESPONSABILIDADES DO VENDEDOR E DO ARREMATANTE-COMPRADOR**

7.1. No Leilão de animais, o VENDEDOR é obrigado a apresentar, com antecedência de no máximo 02 (dois) dias do evento, as vias originais dos atestados de praxe (brucelose, tuberculose e aftosa (dos Estados que a legislação exigir)), em conformidade com a Lei de Sanidade Animal, que também deverão ser emitidos por veterinário credenciado de acordo com cada Lote de animais colocados à venda, bem como a entregar o certificado de registro do animal adquirido.

7.2. No Leilão de equipamentos, o VENDEDOR será exclusivamente responsável pela qualidade e funcionamento dos bens, respondendo por eventuais prejuízos decorrentes de vícios ou defeitos não informados previamente.

7.3. O VENDEDOR é exclusivamente responsável pelo estado físico, clínico, produtivo e reprodutivo de todos os animais e equipamentos à venda no Leilão.

7.3.1 - Qualquer vício ou defeito oculto constatado durante ou após o Leilão, deverá ser obrigatoriamente levado ao conhecimento dos participantes do Evento, sob pena de responder pelos prejuízos decorrentes de tal omissão.

7.3.2. Aos participantes do leilão é dada a possibilidade de Vistoriar os bens nos 05 (cinco) dias que antecederem o Leilão, mediante agendamento prévio da visita, sendo que no caso dos leilões virtuais, o COMPRADOR poderá vistoriar os bens até o momento antecedente ao embarque dos bens.

7.3.3 - Nos casos em que os bens sejam expostos no Leilão, a Vistoria poderá se dar na data e local do Evento.

7.3.4 - Quaisquer vícios aparentes e de fácil constatação deverão ser suscitados antes do anúncio do Lote, sob pena de, no silêncio, ser considerado como aceito o bem no estado em que se encontra, salvo se o COMPRADOR constatar algum vício oculto dentro do prazo de 30 dias contados do recebimento dos bens.

7.4. As vendas por Leilão são irrevogáveis e irretiráveis, não podendo o ARREMATANTE-COMPRADOR recusar o recebimento ou solicitar redução de preço do animal adquirido, salvo na hipótese do artigo 441, do Código Civil, em que a responsabilidade é única e exclusiva do VENDEDOR, proprietário dos semoventes e dos bens móveis objetos, a quem a reclamação deve diretamente ser dirigida.

7.5. O ARREMATANTE-COMPRADOR terá o prazo, **improrrogável**, de 30 (trinta) dias, contados do recebimento dos bens, para observação e constatação de vícios ocultos, comunicando-os imediatamente ao VENDEDOR, nos termos do artigo 445 do Código Civil.

7.6. Neste caso, todo e qualquer valor pago pelo ARREMATANTE-COMPRADOR, seja à EMBRAL ou ao VENDEDOR, será ressarcido única e exclusivamente pelo VENDEDOR.

7.7. Constatado o vício oculto pelo ARREMATANTE-COMPRADOR, não sendo este levado ao conhecimento do VENDEDOR no prazo mencionado na Cláusula 7.5, nada mais poderá ser reclamado a qualquer título pelo ARREMATANTE-COMPRADOR.

7.8. A falta de pagamento de qualquer uma das parcelas pactuadas neste Contrato de Compra e Venda implicará no vencimento antecipado de todo o saldo devedor, ficando assegurado ao VENDEDOR o direito, a seu exclusivo critério, com base no artigo 190 do CPC, promover **(a)** a cobrança da totalidade do débito em atraso, acrescida de juros legais, correção monetária, custas e honorários advocatícios na base de 20% (vinte por cento), bem como protestar a NOTA PROMISSÓRIA ÚNICA somente pelo saldo devedor restante, ficando ciente de que a execução do débito independe do protesto; ou **(b)** o VENDEDOR poderá optar pela busca e apreensão do(s) animal (is) ou máquina(s) e/ou equipamento(s), rescindindo, em consequência, o presente contrato e perdendo o COMPRADOR, em favor do VENDEDOR, o sinal pago (parágrafo único, do art. 10, da Lei nº 4.021/1961), bem como as demais prestações anteriormente pagas.

7.8.1. Fica a critério do VENDEDOR optar por exigir a devolução imediata do bem arrematado, ou de outro bem que tenha sido dado em garantia de pagamento, , eximindo-se de qualquer obrigação de devolução das parcelas já recebidas, as quais ficarão retidas a título de indenização dos gastos e prejuízos, bem como a título de multa pelo inadimplemento do COMPRADOR

7.9. De acordo com os Convênios ICM 35/77 e ICMS 124/93 - A comercialização de bovinos de qualquer natureza com certificado de registro genealógico oficial, realizada entre produtores rurais de qualquer parte do país, não incidirá na cobrança de ICMS. Todavia, bovinos sem registro, vendidos entre produtores rurais de outros estados, a responsabilidade do pagamento de ICMS será do ARREMATANTE – COMPRADOR.

7.9.1. Qualquer incidência de ICMS que vier a ocorrer por decorrência das operações de compra e venda de gado, inclusive de frete ou irregularidades na inscrição de produtor rural, deverá ser paga pelo ARREMATANTE-COMPRADOR, não cabendo à EMBRAL qualquer responsabilização nesse sentido, uma vez que figura como mera intermediadora, devendo, portanto, o ARREMATANTE-COMPRADOR deverá ressarcir à EMBRAL de eventual desembolso realizado para pagamento de tal tributo

**7.9.2.** Caso o ARREMATANTE-COMPRADOR não seja Produtor Rural, este arcará com o ICMS de consumidor final, no importe de aproximadamente 18% sobre o valor de sua aquisição, de acordo com o Convênio ICMS 93 de 17/09/2015.

**7.10.** Todas as informações que forem inseridas nos materiais de divulgação, principalmente as acrescentadas no Catálogo e no momento do Leilão pelo LEILOEIRO, inclusive os atestados de sanidade e de prenhez emitidos por médico veterinário responsável pelo rebanho da fazenda, tem total garantia e responsabilidade do VENDEDOR.

**7.11.** Fica estabelecido que o proprietário (VENDEDOR/COMPRADOR) assumirá inteira e exclusiva responsabilidade face aos eventuais danos de natureza patrimonial ou pessoal que possam vir a ocorrer aos apresentadores, tratadores, transportadores e outros funcionários do Evento, bem como àqueles que seu animal possa vir a causar terceiros, isentando expressamente a EMBRAL e demais organizadores de quaisquer responsabilidades quanto aos eventos danosos acima especificados.

**CLÁUSULA OITAVA – LEILÃO DE PRENHEZES, BEZERRO(A) NASCIDO, EMBRIÃO COM OU SEM RECEPTORA, LIVRE ACASALAMENTO, ASPIRAÇÃO FOLICULAR E SÊMEN.**

**8.1.** casos de leilão dos produtos acima descritos, as condições da venda serão informadas pelo LEILOEIRO na abertura para venda do Lote, de acordo com o estipulado pelo VENDEDOR.

**8.2.** As condições anunciadas pelo LEILOEIRO constarão do Contrato com Reserva de Domínio que será firmado entre ARREMATANTE-COMPRADOR e VENDEDOR.

**8.3.** Eventuais prejuízos decorrentes de quaisquer intercorrências previstas nas vendas dos objetos descritos na Cláusula 8 retro, serão apurados na proporção da responsabilidade de cada parte.

**8.4.** O VENDEDOR é exclusivamente responsável pela qualidade dos produtos de sua propriedade, disponibilizado para venda.

**CLÁUSULA NONA – DAS DISPOSIÇÕES GERAIS E FINAIS:**

**9.1.** Todos os participantes do Leilão obrigam-se, de forma definitiva, a acatar as disposições deste Regulamento, não podendo escusar-se de seu integral cumprimento, conforme art. 3º do Decreto-lei nº 4.657/42, Lei de Introdução às Normas do Direito Brasileiro<sup>2</sup>.

**9.2.** Todas as informações referentes ao Leilão serão divulgadas em periódicos e na web, ficando a EMBRAL, desde já, autorizada por todos os participantes do Evento, ao uso de seus nomes, imagens e som. A EMBRAL fica autorizada, ainda, a gravar e divulgar todas as imagens do Leilão, podendo transmiti-las ao vivo ou por gravação, seja por canal fechado de televisão ou via web, nada sendo devido pela EMBRAL a qualquer título. .

**9.3.** Os Vendedores e Compradores se declaram parte legítima em qualquer questão que possa decorrer de tais situações.

**9.4.** As partes se obrigam também a manter sigilo de toda e qualquer informação, documento e conhecimento compartilhado por meio deste contrato, obrigando-se a adotar todas as medidas necessárias para garantir a segurança das informações arquivadas nos equipamentos tecnológicos que utilizar para o presente trabalho, sendo que eventual descumprimento resultará para a parte infratora a obrigação de ressarcir a parte inocente pelas perdas e danos, além de arcar com as demais penalidades previstas neste Regulamento.

**9.5.** Não obstante o disposto neste Regulamento, as informações confidenciais poderão ser reveladas nas seguintes hipóteses:

- A. exigência legal aplicável;
- B. ordem ou decisão judicial ou em processo administrativo ou arbitral;
- C. solicitação de qualquer autoridade ou órgão regulador do Brasil.

Em quaisquer das situações previstas nesta cláusula, a parte que for obrigada a divulgar as informações confidenciais, somente a fará até a extensão exigida por tal ordem administrativa, arbitral ou judicial. Ocorrendo quaisquer das hipóteses previstas nos itens (A), (B) ou (C) desta cláusula, a parte instada se compromete a comunicar de imediato a outra parte, a fim de que ela tome as medidas administrativas e judiciais que entender pertinentes à proteção de seus dados. A obrigação de confidencialidade aqui prevista permanecerá vigente enquanto vigorar o presente regulamento.

**10.** Fica eleito o foro da cidade da Capital do Estado de São Paulo (art. 111, do CPC), para dirimir qualquer dúvida ou interpretação de cláusula e itens previstos neste Regulamento.

<sup>2</sup> Art. 3º Ninguém se escusa de cumprir a lei, alegando que não a conhece.

**2º Leilão Anual Fazenda Guanabara  
19 de Abril de 2026**

# **CATALOGO SUJEITO A ALTERAÇÕES**

\_\_\_\_\_  
Ciente Comprador

\_\_\_\_\_  
Ciente Vendedor

Lote  
001



# FAZ.GUANABARA GALE DRACO 1090

VACA - Nascto: 24/08/2023 - Rgd: HOBRAF87623 - Rgn: 1090 - HOLANDÊS GC-04

|                                    |                                    |  |
|------------------------------------|------------------------------------|--|
| MR COIN DRACO 15006-ET             | FARNEAR-TBR-BH CASHCOIN-ET         | DE-SU OBSERVER-ET MB88   |
|                                    | MISS OCD ROBST DELICIOUS-ET MB87   | MS CHASSITY GOLDWYN CASH-ET - MB87                                 |
| FAZ.GUANABARA JERRY DAUNTLESS 0737 | MR GBM DAUNTLESS-ET                | ROYLANE SOGRA ROBUST-ET MB88                                       |
|                                    | FAZ.GUANABARA PRISCILA MARLOW 0533 | OCD PLANET DANICA-ET 2EX93   |
|                                    |                                    | MOUNTFIELD SSI DCY MOGUL-ET<br>A1A2 / TPI 2335 / MILK -186 LBS     |
|                                    |                                    | GBM OBSERVER 4905-ET MB85  |
|                                    |                                    | MR MARIBEL JACEY MARLOW-ET   |
|                                    |                                    | FAZ.GUANABARA EDITE SNOWRUSH 0316<br>ULTIMA LACTAÇÃO: 11.636,00 KG |
|                                    |                                    | 4ª Mãe: MB PARAISO FLORINDA 262                                    |

ULTIMO PARTO EM 02/10/2025 -PRODUCAO APROXIMADA 38.70 Kg  
PRENHEZ POS 20/11/25 DO GENOSOURCE CORDOVA-ET (SEXADO) COM PREVISAO PARA 01/09/2026

TPI 2314

Lote  
002



# FAZ.GUANABARA ATIYA FENWAY 0951

VACA - Nascto: 05/01/2023 - Rgd: HOBRAF35804 - Rgn: 951 - HOLANDÊS GC-03

|                                  |   |   |
|----------------------------------|---|---|
| PINE-TREE ACHIE FENWAY-ET        | ABS ACHIEVER-ET<br>A2A2 / TPI 2733 / MILK +49 LBS | WOODCREST MOGUL YODER-ET<br>A2A2 / TPI 2632 / MILK -247 LBS<br>COMPASS-TRT AMRC AE J925-ET B+83   |
|                                  | PINE-TREE 9882 PROF 7019-ET                       | S-S-I PARTYROCK PROFIT-ET<br>OCD SUPERSIRE 9882-ET MB86<br>AC:305d 12712L 495g 3,89%g 394p 3,10%p |
| FAZ.GUANABARA SIMONE MARLOW 0552 | MR MARIBEL JACEY MARLOW-ET                        | COYNE-FARMS JACEY CRI-ET  |
|                                  | FAZ.GUANABARA BRIGITE YANK 0209                   | SULLY NUMERO UNO MARIBEL-ET B+83  |
|                                  |   | COYNE-FARMS MARSHAL YANK-ET<br>FAZ.GUANABARA BORGANA 3383   |

ULTIMO PARTO EM 31/10/2025 - PRODUCAO APROXIMADA 47.90 Kg  
PRENHEZ POS 29/01/26 DO GENOSOURCE JOLLYTIME -ET (SEXADO) COM PREVISAO PARA 10/11/2026

TPI 2258

Lote  
003



# FAZ.GUANABARA NADIA ROYAL FLUSH 1139

VACA - Nascto: 02/12/2023 - Rgd: HOBRAF105915 - Rgn: 1139 - HOLANDÊS GC-02

|                                 |   |  |
|---------------------------------|---|--|
| GENOSOURCE ROYAL FLUSH-ET       | GENOSOURCE CAPTAIN-ET<br>A2A2 / TPI 3429 / MILK +1892 LBS | HURTGENLEA RICHARD CHARL-ET<br>A2A2 / TPI 3001 / MILK +1324 LBS<br>GENOSOURCE SABRE 35223-ET |
|                                 | GENOSOURCE HIGH ROLLER-ET                                 | MR DETOUR HIGH NOON-ET<br>GENOSOURCE RUBY 33870-ET   |
| FAZ.GUANABARA OPERA MADBOY 0777 | CO-OP BV TYLER MADBOY-ET<br>A2A2 / TPI 2701 / MILK +1657  | PINE-TREE MOD TYLER 699-ET<br>CO-OP JEDI 43 8542-ET  |
|                                 | FAZ.GUANABARA DENISE PARAMOUNT 0280                       | DELTA PARAMOUNT<br>FAZ.GUANABARA GRASIELE 4989   |

ULTIMO PARTO EM 11/11/2025 - PRODUCAO APROXIMADA 34.50 Kg  
PRENHEZ POS 12/02/26 DO GENOSOURCE JOLLYTIME -ET (SEXADO) COM PREVISAO PARA 24/11/2026

# FAZ.GUANABARA TAUANE IMPERIAL 1161

VACA - Nascto: 20/01/2024 - Rgd: HOBRAF106850 - Rgn: 1161 - HOLANDÊS GC-02

|  |   |   |
|--|---|---|
| MR STGEN NOBLE IMPERIAL-ET   | MR SPRING NOBLE-ET<br>A1A2 / TPI: 2580 / MILK +992 LBS      | WESTENRADE ALTASPRING-ET<br>MS DELICIOUS NIGHTOUT 3-ETN MB87  |
|  | EDG 73837-ET  | MR PRE DIRECTOR 57512-ET<br>EDG RILEY OAK 57627-ET  |
| FAZ.GUANABARA CEGONHA JEDI 0698 TE<br>ULTIMA LACTAÇÃO ENCERRADA: 8.326,00 KG | S-S-I MONTROSS JEDI-ET<br>A1A2 / TPI: 2600 / MILK +1473 LBS | BACON-HILL MONTROSS-ET<br>A2A2 / TPI 2349 / MILK +1950 LBS<br>S-S-I SUPRSIRE MIRI 8679-ET EX90 MB89 |
|  | FAZ.GUANABARA ELI 317                                       |   |

ULTIMO PARTO EM 08/01/2026 - PRODUCAO APROXIMADA 38.40 Kg  
PRENHEZ POS 28/02/26 DO GENOSOURCE YARDMAN-ET (SEXADO) COM PREVISAO PARA 08/12/2026

Lote  
004

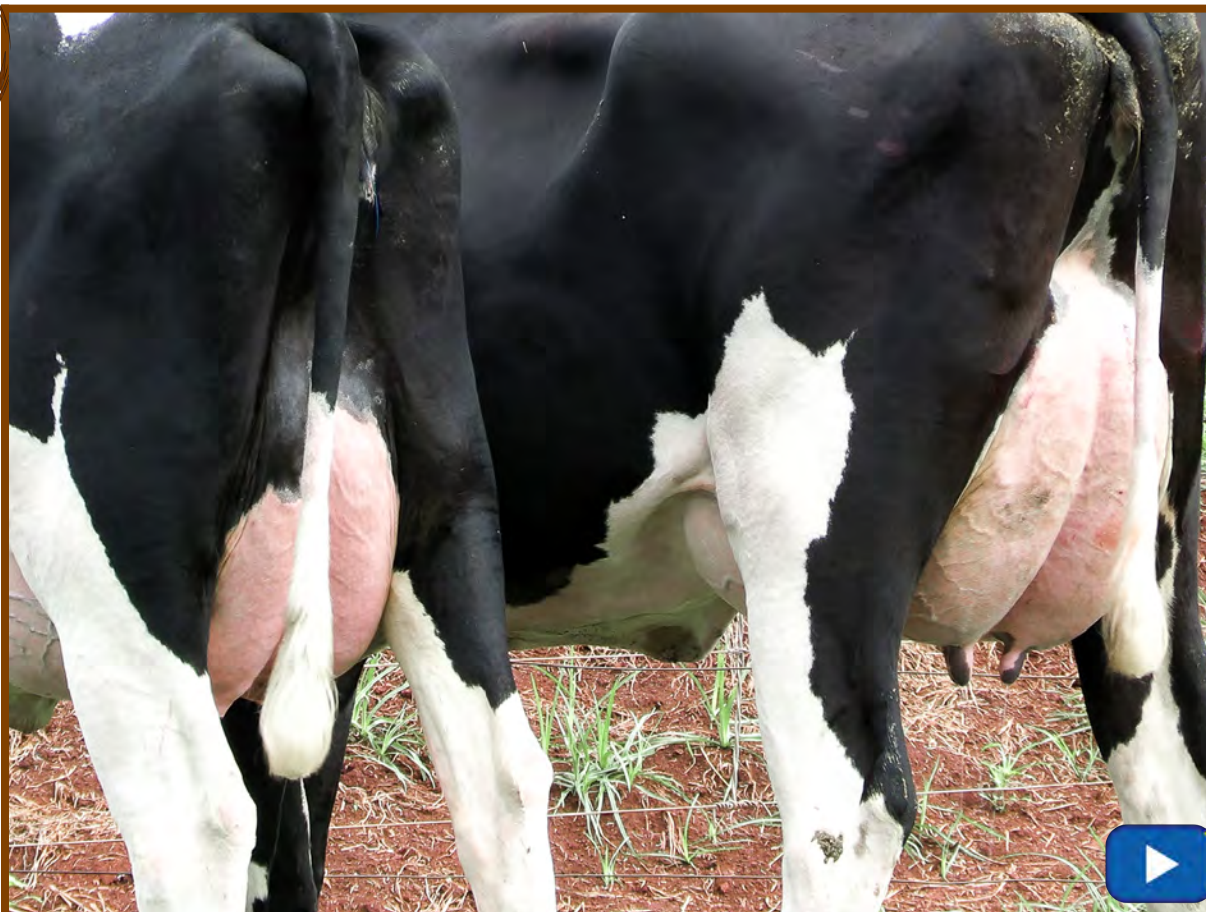

# FAZ.GUANABARA MOSQUETEIRA BARI 1231

VACA - Nascto: 24/05/2024 - Rgd: HOBRAF131396 - Rgn: 1231 - HOLANDÊS GC-03

|                                |  |  |
|--------------------------------|--|--|
| STGEN CAP BARI-ET              | GENOSOURCE CAPTAIN-ET<br>A2A2 / TPI 3429 / MILK +1892 LBS                        | HURTGENLEA RICHARD CHARL-ET<br>A2A2 / TPI 3001 / MILK +1324 LBS<br>GENOSOURCE SABRE 35223-ET |
|                                | STGEN 84943-ET   | MR SUPERHERO DEDICATE-ET<br>A2A2 / TPI 2991 / MILK +416 LBS<br>ST GEN 74031-ET               |
| FAZ.GUANABARA CINDY KANZO 0847 | BOMAZ DAMIEN KANZO-ET  | BRANDVALE STOIC DAMIEN-ET<br>BOMAZ JOSUPER 6760-ET B+82                                      |
|                                | FAZ.GUANABARA SERAFINA CASTOR 0593<br>ULTIMA LACTAÇÃO ENCERRADA: 12.252,00<br>KG | DELTA CASTOR<br>FAZ.GUANABARA GISLAINE 422   |

ULTIMO PARTO EM 04/02/2026 - PRODUCAO APROXIMADA 30.40 Kg  
INSEMINADA 26/03/26 DO GENOSOURCE CORDOVA-ET (SEXADO)

# FAZ.GUANABARA OPERA CHARL 1232

VACA - Nascto: 01/06/2024 - Rgd: HOBRAF131397 - Rgn: 1232 - HOLANDÊS GC-03

|   |  |  |
|---|--|--|
| HURTGENLEA RICHARD CHARL-ET<br>A2A2 / TPI 3001 / MILK +1324 LBS | DG CHARLEY<br>HURTGENLEA YODER MODESTO-ET MB86   | COGENT SUPERSHOT<br>DG CANDIDE MB85<br>WOODCREST MOGUL YODER-ET<br>A2A2 / TPI 2632 / MILK -247 LBS<br>HURTGENLEA SUPERSIRE MALIBU MB87 |
| FAZ.GUANABARA WINNIE TREASURE 0644                              | DELTA TREASURE<br>FAZ.GUANABARA LORENA MARLOW 503<br>ULTIMA LACTAÇÃO ENCERRADA: 11.760KG | BOUW FINDER<br>HEDRA DELTA RORA MB87<br>MR MARIBEL JACEY MARLOW-ET<br>FAZ.GUANABARA CLARITA 232  |

ULTIMO PARTO EM 12/02/2026 - PRODUCAO APROXIMADA 25.20 Kg  
INSEMINADA 09/04/26 DO GENOSOURCE JOLLYTIME-ET (SEXADO)

Lote  
005

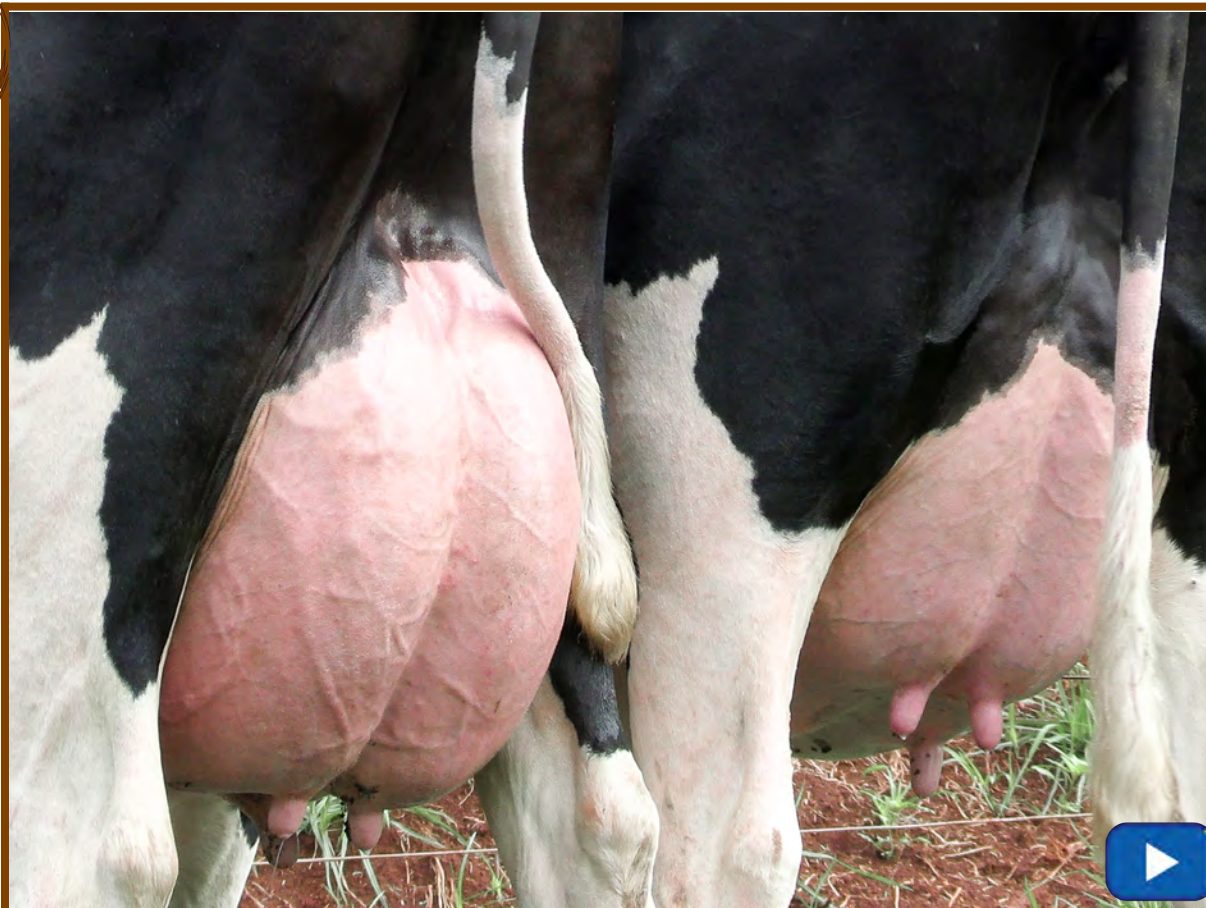

## FAZ.GUANABARA DENGOSA CHARL 1227

VACA - Nascto: 15/05/2024 - Rgd: HOBRAF124576 - Rgn: 1227 - HOLANDÊS GC-03

|   |                                  |   |
|---|----------------------------------|---|
| HURTGENLEA RICHARD CHARL-ET<br>A2A2 / TPI 3001 / MILK +1324 LBS | DG CHARLEY                       | COGENT SUPERSHOT  |
|   | HURTGENLEA YODER MODESTO-ET MB86 | DG CANDIDE MB85   |
|   |                                  | WOODCREST MOGUL YODER-ET<br>A2A2 / TPI 2632 / MILK -247 LBS |
|   |                                  | HURTGENLEA SUPERSIRE MALIBU MB87                            |
|   | DELTA TREASURE                   | BOUW FINDER   |
| FAZ.GUANABARA VIVIAN TREASURE 0629                              | FAZ.GUANABARA ALCINA YANK 0174   | HEDRA DELTA RORA MB87                                       |
|   |                                  | COYNE-FARMS MARSHAL YANK-ET                                 |
|   |                                  | FAZ.GUANABARA MARGARIDA DECEMBER<br>0078                    |

4ª Mãe: FAZ.GUANABARA GRASIELE 4989

ULTIMO PARTO EM 06/03/2026 - PRODUCAO APROXIMADA 26.80 Kg

## FAZ.GUANABARA HAILEE POPS 1100

VACA - Nascto: 14/09/2023 - Rgd: HOBRAF87632 - Rgn: 1100 - HOLANDÊS GC-01

|                          |   |  |
|--------------------------|---|--|
| SEKITA POPS 70741 TAHITI | DE-SU FRAZZ TAHITI 14104-ET<br>A2A2 / TPI 3008 / MILK +2249 LBS | MELARRY JOSUPER FRAZZLED-ET<br>A2A2 / TPI 2593 / MILK +711 LBS     |
|                          | SEKITA DIVALA 8836 DELTA WORTH                                  | DE-SU DELTA 4900-ET B+81<br>AC:365d 14182L 590g 4,16%g 482p 3,39%p |
| FAZ.GUANABARA YOCO 0656  |   | BUTZ-HILL DELTA-WORTH-ET   |
|                          |   | SEKITA PINE 6339 MONTROSS  |

ULTIMO PARTO EM 23/09/2025 - PRODUCAO APROXIMADA 32.20 Kg

PRENHEZ POS 13/03/26 DO GENOSOURCE CAP EXTRASHOT COM PREVISAO PARA 22/12/2026

Lote  
006



## FAZ.GUANABARA CHARGE BARI 1219

VACA - Nascto: 04/05/2024 - Rgd: HOBRAF124568 - Rgn: 1219 - HOLANDÊS GC-02

|                                  |   |  |
|----------------------------------|---|--|
| STGEN CAP BARI-ET                | GENOSOURCE CAPTAIN-ET<br>A2A2 / TPI 3429 / MILK +1892 LBS     | HURTGENLEA RICHARD CHARL-ET<br>A2A2 / TPI 3001 / MILK +1324 LBS<br>GENOSOURCE SABRE 35223-ET |
|                                  | STGEN 84943-ET  | MR SUPERHERO DEDICATE-ET<br>A2A2 / TPI 2991 / MILK +416 LBS<br>ST GEN 74031-ET               |
| FAZ.GUANABARA DOTTIE ORDEAL 0820 | CO-OP UPD FRAZLD ORDEAL-ET<br>A2A2 / TPI 2609 / MILK +906 LBS | MELARRY JOSUPER FRAZZLED-ET<br>A2A2 / TPI 2593 / MILK +711 LBS<br>CO-OP UPD WRENCH 10565-ET  |
|                                  | FAZ.GUANABARA HELENA 431                                      |  |

ULTIMO PARTO EM 02/12/2025 - PRODUCAO APROXIMADA 34.00 Kg  
PRENHEZ POS 29/01/26 DO GENOSOURCE CORDOVA-ET (SEXADO) COM PREVISAO PARA 10/11/2026

## FAZ.GUANABARA HEIDE BARI 1244

VACA - Nascto: 14/06/2024 - Rgd: HOBRAF142125 - Rgn: 1244 - HOLANDÊS GC-03

|                                   |   |  |
|-----------------------------------|---|--|
| STGEN CAP BARI-ET                 | GENOSOURCE CAPTAIN-ET<br>A2A2 / TPI 3429 / MILK +1892 LBS     | HURTGENLEA RICHARD CHARL-ET<br>A2A2 / TPI 3001 / MILK +1324 LBS<br>GENOSOURCE SABRE 35223-ET |
|                                   | STGEN 84943-ET  | MR SUPERHERO DEDICATE-ET<br>A2A2 / TPI 2991 / MILK +416 LBS<br>ST GEN 74031-ET               |
| FAZ.GUANABARA BROWNIE ORDEAL 0817 | CO-OP UPD FRAZLD ORDEAL-ET<br>A2A2 / TPI 2609 / MILK +906 LBS | MELARRY JOSUPER FRAZZLED-ET<br>A2A2 / TPI 2593 / MILK +711 LBS<br>CO-OP UPD WRENCH 10565-ET  |
|                                   | FAZ.GUANABARA GODIVA SNOWRUSH 0416                            | JHS SNOWRUSH<br>FAZ.GUANABARA CELMA IMPULS 0224  |

ULTIMO PARTO EM 01/03/2026 - PRODUCAO APROXIMADA 23.90 Kg

4ª Mãe: FAZ.GUANABARA AMETISTA

5ª Mãe: FAZ.GUANABARA CACHOEIRA 1412

Lote  
007



# FAZ.GUANABARA NOTURNA POPS 1192

VACA - Nascto: 23/03/2024 - Rgd: HOBRAF121242 - Rgn: 1192 - HOLANDÊS GC-03

|                                     |   |  |
|-------------------------------------|---|--|
| SEKITA POPS 70741 TAHITI            | DE-SU FRAZZ TAHITI 14104-ET<br>A2A2 / TPI 3008 / MILK +2249 LBS | MELARRY JOSUPER FRAZZLED-ET<br>A2A2 / TPI 2593 / MILK +711 LBS     |
|                                     | SEKITA DIVALA 8836 DELTA WORTH                                  | DE-SU DELTA 4900-ET B+81<br>AC:365d 14182L 590g 4,16%g 482p 3,39%p |
| FAZ.GUANABARA VITALINA TREASURE 642 | DELTA TREASURE  | BUTZ-HILL DELTA-WORTH-ET<br>SEKITA PINE 6339 MONTROSS              |
|                                     | FAZ.GUANABARA MAITE MARLOW 509                                  | BOUW FINDER<br>HEDRA DELTA RORA MB87                               |
|                                     |   | MR MARIBEL JACEY MARLOW-ET<br>FAZ.GUANABARA AVA 176                |

ULTIMO PARTO EM 13/12/2025 - PRODUCAO APROXIMADA 34.70 Kg  
INSEMINADA 26/03/26 DO GENOSOURCE OUTLAW-ET (SEXADO)

TPI 2491

A2A2



# FAZ.GUANABARA CHATILLY OFFORD 1198

VACA - Nascto: 05/04/2024 - Rgd: HOBRAF121264 - Rgn: 1198 - HOLANDÊS GC-02

|   |   |  |
|---|---|--|
| STGEN DEDICATE OFFORD-ET<br>A2A2 / TPI 2960 / MILK +615 LBS | MR SUPERHERO DEDICATE-ET<br>A2A2 / TPI 2991 / MILK +416 LBS | ENDCO SUPERHERO-ET<br>MISS OCD ROBST DELICIOUS-ET MB87 |
|   | ST GEN 76756-ET   | BUTZ-HILL DELTA-WORTH-ET<br>TRIPLECROWN DENVER 234-ET  |
| FAZ.GUANABARA ZIZI MADBOY 0863                              | CO-OP BV TYLER MADBOY-ET<br>A2A2 / TPI 2701 / MILK +1657    | PINE-TREE MOD TYLER 699-ET<br>CO-OP JEDI 43 8542-ET    |
|   | FAZ.GUANABARA YNES CASTOR 0659                              | DELTA CASTOR<br>FAZ.GUANABARA KAREN BOUW FINDER 483    |
|   |   | 4ª Mãe: FAZ.GUANABARA DAKOTA 294                       |

ULTIMO PARTO EM 26/02/2026 - PRODUCAO APROXIMADA 32.30 Kg

Lote  
008



## FAZ.GUANABARA FLAN OFFORD 1249

VACA - Nascto: 23/06/2024 - Rgd: HOBRAF142337 - Rgn: 1249 - HOLANDÊS GC-03

|   |   |  |
|---|---|--|
| STGEN DEDICATE OFFORD-ET<br>A2A2 / TPI 2960 / MILK +615 LBS | MR SUPERHERO DEDICATE-ET<br>A2A2 / TPI 2991 / MILK +416 LBS | ENDCO SUPERHERO-ET   |
|   | ST GEN 76756-ET   | MISS OCD ROBST DELICIOUS-ET MB87                               |
| FAZ.GUANABARA CHILA TIKTOK 0883                             | CO-OP TIKTOK-ET   | BUTZ-HILL DELTA-WORTH-ET                                       |
|   | FAZ.GUANABARA NICOLE MARLOW 0525                            | TRIPLECROWN DENVER 234-ET                                      |
|   |   | MELARRY JOSUPER FRAZZLED-ET<br>A2A2 / TPI 2593 / MILK +711 LBS |
|   |   | GENOSOURCE ROYAL 40055-ET                                      |
|   |   | MR MARIBEL JACEY MARLOW-ET                                     |
|   |   | FAZ.GUANABARA DEIA PARAMOUNT 0283                              |
|   |   | 4ª Mãe: FAZ.GUANABARA FADA 0035                                |

ULTIMO PARTO EM 14/12/2025 - PRODUCAO APROXIMADA 20.90 Kg  
PRENHEZ POS 15/01/26 DO GENOSOURCE CORDOVA-ET (SEXADO) COM PREVISAO PARA 27/10/2026

## FAZ.GUANABARA JOAQUNA OFFORD 1213

VACA - Nascto: 25/04/2024 - Rgd: HOBRAF123638 - Rgn: 1213 - HOLANDÊS GC-03

|   |   |  |
|---|---|--|
| STGEN DEDICATE OFFORD-ET<br>A2A2 / TPI 2960 / MILK +615 LBS | MR SUPERHERO DEDICATE-ET<br>A2A2 / TPI 2991 / MILK +416 LBS   | ENDCO SUPERHERO-ET   |
|   | ST GEN 76756-ET   | MISS OCD ROBST DELICIOUS-ET MB87                               |
| FAZ.GUANABARA BUTTERFLY ORDEAL 0818                         | CO-OP UPD FRAZLD ORDEAL-ET<br>A2A2 / TPI 2609 / MILK +906 LBS | BUTZ-HILL DELTA-WORTH-ET                                       |
|   | FAZ.GUANABARA MELINDA MARLOW 521                              | TRIPLECROWN DENVER 234-ET                                      |
|   |   | MELARRY JOSUPER FRAZZLED-ET<br>A2A2 / TPI 2593 / MILK +711 LBS |
|   |   | CO-OP UPD WRENCH 10565-ET                                      |
|   |   | MR MARIBEL JACEY MARLOW-ET                                     |
|   |   | FAZ.GUANABARA PROMOTORA 137                                    |

ULTIMO PARTO EM 06/02/2026 - PRODUCAO APROXIMADA 32.80 Kg  
INSEMINADA 26/03/26 DO GENOSOURCE CORDOVA-ET (SEXADO)

Lote  
009



# FAZ.GUANABARA IANA DRACO 1115

VACA - Nascto: 13/10/2023 - Rgd: HOBRAF95084 - Rgn: 1115 - HOLANDÊS GC-04

|                                 |                                    |                                    |
|---------------------------------|------------------------------------|------------------------------------|
| MR COIN DRACO 15006-ET          | FARNEAR-TBR-BH CASHCOIN-ET         | DE-SU OBSERVER-ET MB88             |
|                                 | MISS OCD ROBST DELICIOUS-ET MB87   | MS CHASSITY GOLDWYN CASH-ET - MB87 |
| FAZ.GUANABARA SASHA MARLOW 0574 | MR MARIBEL JACEY MARLOW-ET         | ROYLANE SOGRA ROBUST-ET MB88       |
|                                 | FAZ.GUANABARA DRICA PARAMOUNT 0292 | OCD PLANET DANICA-ET 2EX93         |
|                                 |                                    | COYNE-FARMS JACEY CRI-ET           |
|                                 |                                    | SULLY NUMERO UNO MARIBEL-ET B+83   |
|                                 | DELTA PARAMOUNT                    | FAZ.GUANABARA ALBA DECEMBER 0034   |
|                                 |                                    | 4ª Mãe: MB PARAISO CONCORDIA 52    |

ULTIMO PARTO EM 07/01/2026 - PRODUCAO APROXIMADA 39.00 Kg

TPI 2258

# FAZ.GUANABARA KAYHERINE CASON 1129

VACA - Nascto: 12/11/2023 - Rgd: HOBRAF95095 - Rgn: 1129 - HOLANDÊS GC-02

|                                      |   |  |
|--------------------------------------|---|--|
| STGEN TAMPA CASON-ET                 | DELICIOUS H-NOON TAMPA-ET                                     | MR DETOUR HIGH NOON-ET   |
|                                      | SIEMERS TRNO CALIA 30226-ET                                   | MS DELICIOUS JEDI 35127-ET                                     |
| FAZ.GUANABARA MARQUEZINE ORDEAL 0802 | CO-OP UPD FRAZLD ORDEAL-ET<br>A2A2 / TPI 2609 / MILK +906 LBS | WELCOME TARRINO 3181-ET  |
|                                      |   | SHILOH-USA FLAGSHIP CALIA-ET                                   |
|                                      | FAZ.GUANABARA ENRIQUETA 435                                   | MELARRY JOSUPER FRAZZLED-ET<br>A2A2 / TPI 2593 / MILK +711 LBS |
|                                      |   | CO-OP UPD WRENCH 10565-ET                                      |

ULTIMO PARTO EM 29/09/2025 - PRODUCAO APROXIMADA 32.80 Kg

Lote  
010



# FAZ.GUANABARA LEITISSIMA OFFORD 1206

VACA - Nascto: 20/04/2024 - Rgd: HOBRAF123631 - Rgn: 1206 - HOLANDÊS GC-01

STGEN DEDICATE OFFORD-ET  
A2A2 / TPI 2960 / MILK +615 LBS

MR SUPERHERO DEDICATE-ET  
A2A2 / TPI 2991 / MILK +416 LBS

ENDCO SUPERHERO-ET  
MISS OCD ROBST DELICIOUS-ET MB87

ST GEN 76756-ET

BUTZ-HILL DELTA-WORTH-ET  
TRIPLECROWN DENVER 234-ET

FAZ.GUANABARA HINNA CASTOR 0733  
ULTIMA LACTAÇÃO ENCERRADA: 12.606,00  
KG

DELTA CASTOR

BARCLEY  
DELTA CAROL B+83

FAZ.GUANABARA JOYCE 477

ULTIMO PARTO EM 22/12/2025 - PRODUCAO APROXIMADA 33.60 Kg  
PRENHEZ POS 12/02/26 DO GENOSOURCE CORDOVA-ET (SEXADO) COM PREVISAO PARA 24/11/2026

# FAZ.GUANABARA SERENATA OFFORD 1199

VACA - Nascto: 06/04/2024 - Rgd: HOBRAF121265 - Rgn: 1199 - HOLANDÊS GC-03

STGEN DEDICATE OFFORD-ET  
A2A2 / TPI 2960 / MILK +615 LBS

MR SUPERHERO DEDICATE-ET  
A2A2 / TPI 2991 / MILK +416 LBS

ENDCO SUPERHERO-ET  
MISS OCD ROBST DELICIOUS-ET MB87

ST GEN 76756-ET

BUTZ-HILL DELTA-WORTH-ET  
TRIPLECROWN DENVER 234-ET

FAZ.GUANABARA BERNADETE JEDI 696

S-S-I MONTROSS JEDI-ET  
A1A2 / TPI: 2600 / MILK +1473 LBS

BACON-HILL MONTROSS-ET  
A2A2 / TPI 2349 / MILK +1950 LBS  
S-S-I SUPRSIRE MIRI 8679-ET EX90 MB89

FAZ.GUANABARA DIANA SNOWFEVER 0274

BOUW SNOWFEVER  
FAZ.GUANABARA FORMOSURA PARRA 0104

4ª Mãe: FAZ.GUANABARA CLARINHA 0011

ULTIMO PARTO EM 07/12/2025 - PRODUCAO APROXIMADA 25.10 Kg  
INSEMINADA 26/03/26 DO GENOSOURCE CORDOVA-ET (SEXADO)

TPI 2493  
A2A2



Lote  
011



# FAZ.GUANABARA ECLIPSE OFFORD 1185

VACA - Nascto: 09/03/2024 - Rgd: HOBRAF121238 - Rgn: 1185 - HOLANDÊS GC-03

|   |   |                                  |
|---|---|----------------------------------|
| STGEN DEDICATE OFFORD-ET<br>A2A2 / TPI 2960 / MILK +615 LBS | MR SUPERHERO DEDICATE-ET<br>A2A2 / TPI 2991 / MILK +416 LBS       | ENDCO SUPERHERO-ET               |
|   | ST GEN 76756-ET   | MISS OCD ROBST DELICIOUS-ET MB87 |
| FAZ.GUANABARA RIHANNA MADBOY 0806                           | CO-OP BV TYLER MADBOY-ET<br>A2A2 / TPI 2701 / MILK +1657          | BUTZ-HILL DELTA-WORTH-ET         |
|   | FAZ.GUANABARA STEFANY MARLOW 0559<br>ULTIMA LACTAÇÃO: 9.856,00 KG | TRIPLECROWN DENVER 234-ET        |
|   |   | PINE-TREE MOD TYLER 699-ET       |
|   |   | CO-OP JEDI 43 8542-ET            |
|   |   | MR MARIBEL JACEY MARLOW-ET       |
|   |   | FAZ.GUANABARA ENRIQUETA 435      |

ULTIMO PARTO EM 11/02/2026 - PRODUCAO APROXIMADA 35.90 Kg  
INSEMINADA 26/03/26 DO GENOSOURCE CORDOVA-ET (SEXADO)

TPI 2814  
A2A2



# FAZ.GUANABARA ARYA POPS 1217

VACA - Nascto: 03/05/2024 - Rgd: HOBRAF124566 - Rgn: 1217 - HOLANDÊS GC-03

|                                      |   |  |
|--------------------------------------|---|--|
| SEKITA POPS 70741 TAHITI             | DE-SU FRAZZ TAHITI 14104-ET<br>A2A2 / TPI 3008 / MILK +2249 LBS | MELARRY JOSUPER FRAZZLED-ET<br>A2A2 / TPI 2593 / MILK +711 LBS     |
|                                      | SEKITA DIVALA 8836 DELTA WORTH                                  | DE-SU DELTA 4900-ET B+81<br>AC:365d 14182L 590g 4,16%g 482p 3,39%p |
| FAZ.GUANABARA AMBER WORLD CLASS 0864 | STANTONS JED WORLD CLASS-ET                                     | BUTZ-HILL DELTA-WORTH-ET   |
|                                      | FAZ.GUANABARA CASSIA IMPULS 0219                                | SEKITA PINE 6339 MONTROSS  |
|                                      |   | S-S-I MONTROSS JEDI-ET<br>A1A2 / TPI: 2600 / MILK +1473 LBS        |
|                                      |   | STANTONS MODEL GISELLE-ET  |
|                                      |   | WOUDHOEVE 1042 IMPULS  |
|                                      |   | MB PARAISO FLORINDA 262  |

ULTIMO PARTO EM 07/02/2026 - PRODUCAO APROXIMADA 38.90 Kg  
INSEMINADA 26/03/26 DO GENOSOURCE CORDOVA-ET (SEXADO)

Lote  
012



# FAZ.GUANABARA AZUCARADA NACHO 1258

VACA - Nascto: 28/07/2024 - Rgd: HOBRAF142346 - Rgn: 1258 - HOLANDÊS GC-03

|  |   |   |
|--|---|---|
| FARNEAR NACHO 41092-ET<br>A2A2 / TPI 3142 / MILK +2022 LBS | HURTGENLEA RICHARD CHARL-ET<br>A2A2 / TPI 3001 / MILK +1324 LBS | DG CHARLEY<br>HURTGENLEA YODER MODESTO-ET MB86  |
|  | MS DELICIOUS JEDI 35127-ET                                      | S-S-I MONTROSS JEDI-ET<br>A1A2 / TPI: 2600 / MILK +1473 LBS<br>MISS OCD ROBST DELICIOUS-ET MB87 |
| FAZ.GUANABARA INARA BUZZARD 0900                           | SIEMERS FRAZZ BUZZARD-ET  | MELARRY JOSUPER FRAZZLED-ET<br>A2A2 / TPI 2593 / MILK +711 LBS                                  |
|  | FAZ.GUANABARA PALOMA MARLOW 0530                                | SIEMERS DELTA BROOKE-D7-ET<br>MR MARIBEL JACEY MARLOW-ET<br>FAZ.GUANABARA DENISE PARAMOUNT 0280 |
|  |   | 4ª Mãe: FAZ.GUANABARA GRASIELE 4989   |

ULTIMO PARTO EM 05/04/2026 - SEM CRIA

# FAZ.GUANABARA ASTRIDE OFFORD 1208

VACA - Nascto: 21/04/2024 - Rgd: HOBRAF123633 - Rgn: 1208 - HOLANDÊS GC-02

|   |   |   |
|---|---|---|
| STGEN DEDICATE OFFORD-ET<br>A2A2 / TPI 2960 / MILK +615 LBS | MR SUPERHERO DEDICATE-ET<br>A2A2 / TPI 2991 / MILK +416 LBS | ENDCO SUPERHERO-ET<br>MISS OCD ROBST DELICIOUS-ET MB87                                    |
|   | ST GEN 76756-ET   | BUTZ-HILL DELTA-WORTH-ET<br>TRIPLECROWN DENVER 234-ET                                     |
| FAZ.GUANABARA SEVERINA EVEREST 0580                         | PEAK EVEREST-ET   | WOODCREST MOGUL YODER-ET<br>A2A2 / TPI 2632 / MILK -247 LBS<br>NORDIC-RIDGE MASSEY SUMMIT |
|   | FAZ.GUANABARA ELISA PARAMOUNT 0298                          | DELTA PARAMOUNT<br>FAZ.GUANABARA AMETISTA   |
|   |   | 4ª Mãe: FAZ.GUANABARA CACHOEIRA 1412  |

ULTIMO PARTO EM 26/12/2025 - PRODUCAO APROXIMADA 35.00 Kg  
INSEMINADA 26/03/26 DO GENOSOURCE YARDMAN-ET (SEXADO)

Lote  
014



## FAZ.GUANABARA LUENA UTICA 1030

VACA - Nascto: 21/05/2023 - Rgd: HOBRAF62726 - Rgn: 1030 - HOLANDÊS GC-04

|                                 |   |   |
|---------------------------------|---|---|
| STGEN NASH UTICA-ET             | MR DYNASTY NASHVILLE-ET<br>A2A2 / TPI 2689 / MILK +1326 LBS | MR RUBICON DYNASTY-ET<br>A1A2 / TPI 2483 / MILK +719 LBS<br>MS DELICIOUS NOM 60028-ET                           |
| FAZ.GUANABARA RAQUEL DANNO 0536 | SIMPLE-DREAMS 4825 F2751-ET<br>DELTA BOOKEM DANNO           | MELARRY JOSUPER FRAZZLED-ET<br>A2A2 / TPI 2593 / MILK +711 LBS<br>BLUMENFELD MONTEREY 4825-ET VG-85             |
|                                 | FAZ.GUANABARA DALVINIA OLYMPIC 0105                         | DE-SU 521 BOOKEM-ET - MB86<br>WALRICH DELTA RIANT MB87<br>DELTA OLYMPIC<br>FAZ.GUANABARA FERNANDA SURVIVOR 0018 |
|                                 |   | 4ª Mãe: MASSANGANO COTIA  |

ULTIMO PARTO EM 24/01/2026 - PRODUCAO APROXIMADA 33.20 Kg

TPI 2232

## FAZ.GUANABARA GEORGEANNA POPS 1097

VACA - Nascto: 09/09/2023 - Rgd: HOBRAF87629 - Rgn: 1097 - HOLANDÊS GC-02

|                                  |   |  |
|----------------------------------|---|--|
| SEKITA POPS 70741 TAHITI         | DE-SU FRAZZ TAHITI 14104-ET<br>A2A2 / TPI 3008 / MILK +2249 LBS | MELARRY JOSUPER FRAZZLED-ET<br>A2A2 / TPI 2593 / MILK +711 LBS<br>DE-SU DELTA 4900-ET B+81<br>AC:365d 14182L 590g 4,16%g 482p 3,39%p |
| FAZ.GUANABARA JUDITE FINDER 0478 | SEKITA DIVALA 8836 DELTA WORTH<br>BOUW FINDER                   | BUTZ-HILL DELTA-WORTH-ET<br>SEKITA PINE 6339 MONTROSS  |
|                                  | FAZ.GUANABARA DENISE PARAMOUNT 0280                             | DE-SU 11236 BALISTO-ET<br>BOUW EPIC FINOLA B+83<br>DELTA PARAMOUNT<br>FAZ.GUANABARA GRASIELE 4989                                    |

ULTIMO PARTO EM 11/10/2025 - PRODUCAO APROXIMADA 39.20 Kg  
INSEMINADA 26/03/26 DO FARNEAR FENDER-ET

TPI 2523

Lote  
015



# FAZ.GUANABARA COCADA CHARL 1222

VACA - Nascto: 08/05/2024 - Rgd: HOBRAF124571 - Rgn: 1222 - HOLANDÊS GC-03

|   |   |   |
|---|---|---|
| HURTGENLEA RICHARD CHARL-ET<br>A2A2 / TPI 3001 / MILK +1324 LBS | DG CHARLEY  | COGENT SUPERSHOT  |
|   | HURTGENLEA YODER MODESTO-ET MB86  | DG CANDIDE MB85   |
| FAZ.GUANABARA WIKI TRESURE 0647                                 | DELTA TREASURE  | WOODCREST MOGUL YODER-ET<br>A2A2 / TPI 2632 / MILK -247 LBS |
|   | FAZ.GUANABARA LAURA MARLOW 0493<br>ULTIMA LACTAÇÃO ENCERRADA: 10.636,00<br>KG | HURTGENLEA SUPERSIRE MALIBU MB87                            |
|   |   | BOUW FINDER   |
|   |   | HEDRA DELTA RORA MB87                                       |
|   |   | MR MARIBEL JACEY MARLOW-ET                                  |
|   |   | FAZ.GUANABARA NATALINA PARRA 0067                           |
|   |   | 4ª Mãe: FAZ.GUANABARA CLARINHA 0011                         |

ULTIMO PARTO EM 09/02/2026 - PRODUCAO APROXIMADA 27.90 Kg  
INSEMINADA 26/03/26 DO GENOSOURCE JOLLYTIME-ET (SEXADO)

# FAZ.GUANABARA SNUFFLES OFFORD 1234

VACA - Nascto: 04/06/2024 - Rgd: HOBRAF131399 - Rgn: 1234 - HOLANDÊS 31/32

|   |   |                                  |
|---|---|----------------------------------|
| STGEN DEDICATE OFFORD-ET<br>A2A2 / TPI 2960 / MILK +615 LBS | MR SUPERHERO DEDICATE-ET<br>A2A2 / TPI 2991 / MILK +416 LBS | ENDCO SUPERHERO-ET               |
|   | ST GEN 76756-ET   | MISS OCD ROBST DELICIOUS-ET MB87 |
| FAZ.GUANABARA ARLEQUINA KANZO 0871                          | BOMAZ DAMIEN KANZO-ET                                       | BUTZ-HILL DELTA-WORTH-ET         |
|   | FAZ.GUANABARA DAKOTA 294                                    | TRIPLECROWN DENVER 234-ET        |
|   |   | BRANDVALE STOIC DAMIEN-ET        |
|   |   | BOMAZ JOSUPER 6760-ET B+82       |

ULTIMO PARTO EM 02/03/2026 - PRODUCAO APROXIMADA 28.10 Kg

Lote  
016



## FAZ.GUANABARA LUARA CASON 1133

VACA - Nascto: 22/11/2023 - Rgd: HOBRAF106831 - Rgn: 1133 - HOLANDÊS GC-03

|                                  |                                   |                                  |
|----------------------------------|-----------------------------------|----------------------------------|
| STGEN TAMPA CASON-ET             | DELICIOUS H-NOON TAMPA-ET         | MR DETOUR HIGH NOON-ET           |
|                                  | SIEMERS TRNO CALIA 30226-ET       | MS DELICIOUS JEDI 35127-ET       |
| FAZ.GUANABARA VAIDOSA BYWAY 0708 | OH-RIVER-SYC BYWAY-ET             | WELCOME TARRINO 3181-ET          |
|                                  | A2A2 / TPI 1886 / MILK +564 LBS   | SHILOH-USA FLAGSHP CALIA-ET      |
|                                  | FAZ.GUANABARA GEMMA SNOWRUSH 0385 | SULLY HART MERIDIAN-ET           |
|                                  |                                   | SANDY-VALLEY ATWD BARBIE-ET MB87 |
|                                  | JHS SNOWRUSH                      | FAZ.GUANABARA SARITA 0039        |

ULTIMO PARTO EM 16/08/2025 - PRODUCAO APROXIMADA 28.70 Kg  
INSEMINADA 26/03/26 DO FARNEAR FENDER-ET

TPI 2367  
A2A2



## FAZ.GUANABARA MELISSA CASON 1134

VACA - Nascto: 23/11/2023 - Rgd: HOBRAF106832 - Rgn: 1134 - HOLANDÊS GC-03

|                                  |                                    |                             |
|----------------------------------|------------------------------------|-----------------------------|
| STGEN TAMPA CASON-ET             | DELICIOUS H-NOON TAMPA-ET          | MR DETOUR HIGH NOON-ET      |
|                                  | SIEMERS TRNO CALIA 30226-ET        | MS DELICIOUS JEDI 35127-ET  |
| FAZ.GUANABARA GAYE SNOWRUSH 0352 | JHS SNOWRUSH                       | WELCOME TARRINO 3181-ET     |
|                                  | FAZ.GUANABARA ALEGRIA CAMERON 0141 | SHILOH-USA FLAGSHP CALIA-ET |
|                                  |                                    | FLEVO GENETICS SNOWMAN      |
|                                  |                                    | MARWIL ALH RUSTY - MB89     |
|                                  |                                    | ARK-BROS CAMERON EX99       |
|                                  |                                    | MASSANGANO 12272 CARLA      |

ULTIMO PARTO EM 03/11/2025 - PRODUCAO APROXIMADA 33.20 Kg

TPI 2277

Lote  
017



# FAZ.GUANABARA HARMONIA OFFORD 1200

VACA - Nascto: 06/04/2024 - Rgd: HOBRAF121266 - Rgn: 1200 - HOLANDÊS GC-03

|   |   |  |
|---|---|--|
| STGEN DEDICATE OFFORD-ET<br>A2A2 / TPI 2960 / MILK +615 LBS | MR SUPERHERO DEDICATE-ET<br>A2A2 / TPI 2991 / MILK +416 LBS                 | ENDCO SUPERHERO-ET<br>MISS OCD ROBST DELICIOUS-ET MB87 |
| FAZ.GUANABARA AMY MADBOY 0844                               | ST GEN 76756-ET   | BUTZ-HILL DELTA-WORTH-ET<br>TRIPLECROWN DENVER 234-ET  |
|   | CO-OP BV TYLER MADBOY-ET<br>A2A2 / TPI 2701 / MILK +1657                    | PINE-TREE MOD TYLER 699-ET<br>CO-OP JEDI 43 8542-ET    |
|   | FAZ.GUANABARA VANDA TREASURE 0635<br>ULTIMA LACTAÇÃO ENCERRADA: 7.436,00 KG | DELTA TREASURE<br>FAZ.GUANABARA CELI IMPULS 0225       |

ULTIMO PARTO EM 05/01/2026 - PRODUCAO APROXIMADA 37.70 Kg

TPI 2668  
A2A2



# FAZ.GUANABARA SELENE RUBYGOLD 1201

VACA - Nascto: 09/04/2024 - Rgd: HOBRAF121267 - Rgn: 1201 - HOLANDÊS GC-03

|   |                                 |  |
|---|---------------------------------|--|
| GENOSOURCE RUBYGOLD-ET<br>A2A2 / TPI 3048 / MILK +857 LBS | BUTZ-HILL GOLD MINE-ET          | MR DYNASTY NASHVILLE-ET<br>A2A2 / TPI 2689 / MILK +1326 LBS                        |
| FAZ.GUANABARA FAÍSCA CASTOR 0722                          | GENOSOURCE RIGHTFUL 8426-ET     | MS DW DROP DEAD GORGEOUS-ET<br>GENOSOURCE GUZMAN-ET<br>GENOSOURCE RIGHT ON40614-ET |
|   | DELTA CASTOR                    | BARCLEY<br>DELTA CAROL B+83<br>DELTA BOOKEM DANNO<br>FAZ.GUANABARA GEILISA 355     |
|   | FAZ.GUANABARA MATILDE DANNO 520 |  |

ULTIMO PARTO EM 10/02/2026 - PRODUCAO APROXIMADA 37.50 Kg  
INSEMINADA 26/03/26 DO GENOSOURCE YARDMAN-ET (SEXADO)

TPI 2569  
A2A2



Lote  
018

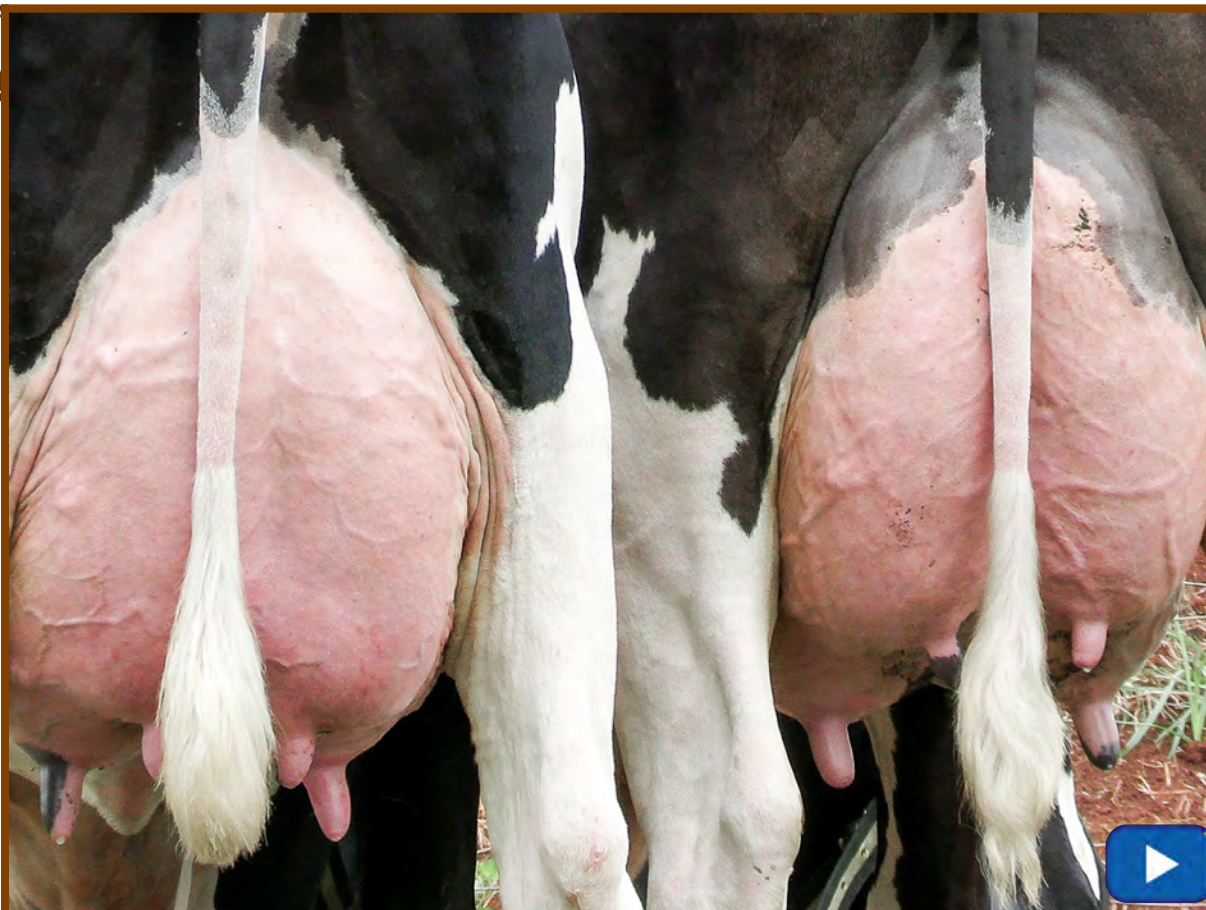

## FAZ.GUANABARA LAMILLE CASON 1120

VACA - Nascto: 26/10/2023 - Rgd: HOBRAF95280 - Rgn: 1120 - HOLANDÊS GC-03

|                                  |   |                                     |
|----------------------------------|---|-------------------------------------|
| STGEN TAMPA CASON-ET             | DELICIOUS H-NOON TAMPA-ET   | MR DETOUR HIGH NOON-ET              |
|                                  | SIEMERS TRNO CALIA 30226-ET   | MS DELICIOUS JEDI 35127-ET          |
| FAZ.GUANABARA LEKA SURE-ROZ 0746 | SIEMERS S-HERO SURE-ROZ-ET  | WELCOME TARRINO 3181-ET             |
|                                  | FAZ.GUANABARA LAURA MARLOW 0493<br>ULTIMA LACTAÇÃO ENCERRADA: 10.636,00<br>KG | SHILOH-USA FLAGSHIP CALIA-ET        |
|                                  |   | ENDCO SUPERHERO-ET                  |
|                                  |   | SIEMERS DELTA S-ROZZANN-ET MB85     |
|                                  |   | MR MARIBEL JACEY MARLOW-ET          |
|                                  |   | FAZ.GUANABARA NATALINA PARRA 0067   |
|                                  |   | 4ª Mãe: FAZ.GUANABARA CLARINHA 0011 |

ULTIMO PARTO EM 17/10/2025 - PRODUCAO APROXIMADA 30.60 Kg  
PRENHEZ POS 04/12/25 DO GENOSOURCE JURASSIC -ET (SEXADO) COM PREVISAO PARA 15/09/2026  
TPI 2685

## FAZ.GUANABARA MATILDE DANIELS 1179

VACA - Nascto: 28/02/2024 - Rgd: HOBRAF117374 - Rgn: 1179 - HOLANDÊS GC-03

|                                 |   |   |
|---------------------------------|---|---|
| DELICIOUS DANIELS-ET            | GENOSOURCE CAPTAIN-ET<br>A2A2 / TPI 3429 / MILK +1892 LBS | HURTGENLEA RICHARD CHARL-ET<br>A2A2 / TPI 3001 / MILK +1324 LBS |
|                                 | BUTZ-HILL DAMSEL 43273-ET                                 | GENOSOURCE SABRE 35223-ET                                       |
| FAZ.GUANABARA ANGEL CASTOR 0712 | DELTA CASTOR  | MR DYNASTY NASHVILLE-ET<br>A2A2 / TPI 2689 / MILK +1326 LBS     |
|                                 | FAZ.GUANABARA MELINDA MARLOW 521                          | MISS OCD ROBST DELICIOUS-ET MB87                                |
|                                 |   | BARCLEY   |
|                                 |   | DELTA CAROL B+83  |
|                                 |   | MR MARIBEL JACEY MARLOW-ET                                      |
|                                 |   | FAZ.GUANABARA PROMOTORA 137                                     |

ULTIMO PARTO EM 17/11/2025 - PRODUCAO APROXIMADA 35.30 Kg  
TPI 2584

Lote  
019



## FAZ.GUANABARA ILEAN DRACO 1108

VACA - Nascto: 30/09/2023 - Rgd: HOBRAF87639 - Rgn: 1108 - HOLANDÊS GC-02

|   |                                   |   |
|---|-----------------------------------|---|
| MR COIN DRACO 15006-ET  | FARNEAR-TBR-BH CASHCOIN-ET        | DE-SU OBSERVER-ET MB88  |
|   | MISS OCD ROBST DELICIOUS-ET MB87  | MS CHASSITY GOLDWYN CASH-ET - MB87<br>ACUM:452d 20484L 904g 4,41%g 689p<br>3,36%p                             |
| FAZ.GUANABARA LAURA MARLOW 0493<br>ULTIMA LACTAÇÃO ENCERRADA: 10.636,00<br>KG | MR MARIBEL JACEY MARLOW-ET        | ROYLANE SOCRA ROBUST-ET MB88  |
|   | FAZ.GUANABARA NATALINA PARRA 0067 | OCD PLANET DANICA-ET 2EX93<br>AC:365d 17814L 628g 3,52%g 529p 2,97%p  |
|   |                                   | COYNE-FARMS JACEY CRI-ET<br>SULLY NUMERO UNO MARIBEL-ET B+83<br>WIDEVIEW PARRA<br>FAZ.GUANABARA CLARINHA 0011 |

ULTIMO PARTO EM 09/01/2026 - PRODUCAO APROXIMADA 36.50 Kg  
INSEMINADA 09/04/26 DO GENOSOURCE YARDMAN-ET (SEXADO)

## FAZ.GUANABARA FAYE RATIONALE 1077

VACA - Nascto: 30/07/2023 - Rgd: HOBRAF70717 - Rgn: 1077 - HOLANDÊS GC-02

|                                    |   |  |
|------------------------------------|---|--|
| STGEN CHRL RATIONALE-TW            | HURTGENLEA RICHARD CHARL-ET<br>A2A2 / TPI 3001 / MILK +1324 LBS | DG CHARLEY   |
|                                    | MS MEMORY 63202   | HURTGENLEA YODER MODESTO-ET MB86   |
| FAZ.GUANABARA GODIVA SNOWRUSH 0416 | JHS SNOWRUSH  | RICHMOND-FD EL BOMBERO-ET  |
|                                    | FAZ.GUANABARA CELMA IMPULS 0224                                 | MS DELICIOUS MEMORY-ET   |
|                                    |   | FLEVO GENETICS SNOWMAN<br>MARWIL ALH RUSTY - MB89<br>WOUDHOEVE 1042 IMPULS<br>FAZ.GUANABARA AMETISTA |

ULTIMO PARTO EM 21/01/2026 - PRODUCAO APROXIMADA 38.20 Kg  
INSEMINADA 04/04/26 DO GENOSOURCE CORDOVA-ET (SEXADO)

4ª Mãe: FAZ.GUANABARA CACHOEIRA 1412

Lote  
020



# FAZ.GUANABARA TEODORA DANIELS 1160

VACA - Nascto: 20/01/2024 - Rgd: HOBRAF106849 - Rgn: 1160 - HOLANDÊS GC-02

|                                  |   |   |
|----------------------------------|---|---|
| DELICIOUS DANIELS-ET             | GENOSOURCE CAPTAIN-ET<br>A2A2 / TPI 3429 / MILK +1892 LBS | HURTGENLEA RICHARD CHARL-ET<br>A2A2 / TPI 3001 / MILK +1324 LBS |
|                                  | BUTZ-HILL DAMSEL 43273-ET                                 | GENOSOURCE SABRE 35223-ET                                       |
| FAZ.GUANABARA BELA TREASURE 0676 | DELTA TREASURE  | MR DYNASTY NASHVILLE-ET<br>A2A2 / TPI 2689 / MILK +1326 LBS     |
|                                  | FAZ.GUANABARA ELI 317                                     | MISS OCD ROBST DELICIOUS-ET MB87                                |
|                                  |   | BOUW FINDER   |
|                                  |   | HEDRA DELTA RORA MB87   |

ULTIMO PARTO EM 12/11/2025 - PRODUCAO APROXIMADA 35.60 Kg

# FAZ.GUANABARA UYARA IMPERIAL 1163

VACA - Nascto: 05/02/2024 - Rgd: HOBRAF107893 - Rgn: 1163 - HOLANDÊS GC-03

|                                  |   |  |
|----------------------------------|---|--|
| MR STGEN NOBLE IMPERIAL-ET       | MR SPRING NOBLE-ET<br>A1A2 / TPI: 2580 / MILK +992 LBS                  | WESTENRADE ALTASPRING-ET<br>MS DELICIOUS NIGHTOUT 3-ETN MB87 |
|                                  | EDG 73837-ET  | MR PRE DIRECTOR 57512-ET<br>EDG RILEY OAK 57627-ET           |
| FAZ.GUANABARA LILI SURE ROZ 0749 | SIEMERS S-HERO SURE-ROZ-ET  | ENDCO SUPERHERO-ET<br>SIEMERS DELTA S-ROZZANN-ET MB85        |
|                                  | FAZ.GUANABARA LORENA MARLOW 503<br>ULTIMA LACTAÇÃO ENCERRADA: 11.760 KG | MR MARIBEL JACEY MARLOW-ET<br>FAZ.GUANABARA CLARITA 232      |

ULTIMO PARTO EM 04/10/2025 - PRODUCAO APROXIMADA 35.30 Kg  
PRENHEZ POS 02/01/26 DO GENOSOURCE CORDOVA -ET (SEXADO) COM  
PREVISAO PARA 14/10/2026 TPI 2588  
A2A2



Lote  
021



# FAZ.GUANABARA MINIRA HEATER 1033

VACA - Nascto: 24/05/2023 - Rgd: HOBRAF62728 - Rgn: 1033 - HOLANDÊS GC-04

|                                  |                                     |                                      |
|----------------------------------|-------------------------------------|--------------------------------------|
| STGEN TAMPA HEATER-ET            | DELICIOUS H-NOON TAMPA-ET           | MR DETOUR HIGH NOON-ET               |
|                                  | ST GEN 83073-ET                     | MS DELICIOUS JEDI 35127-ET           |
| FAZ.GUANABARA IEDA SNOWRUSH 0443 | JHS SNOWRUSH                        | BUTZ-HILL DELTA-WORTH-ET             |
|                                  | FAZ.GUANABARA DALVINIA OLYMPIC 0105 | RI-VAL-RE SILVER SEXY-ET             |
|                                  |                                     | FLEVO GENETICS SNOWMAN               |
|                                  |                                     | MARWIL ALH RUSTY - MB89              |
|                                  |                                     | DELTA OLYMPIC                        |
|                                  |                                     | FAZ.GUANABARA FERNANDA SURVIVOR 0018 |
|                                  |                                     | 4ª Mãe: MASSANGANO COTIA             |

ÚLTIMA LACTAÇÃO: 8.675,00 EM 305 DIAS  
ULTIMO PARTO EM 02/04/2026 - SEM CRIA - PRODUCAO APROXIMADA 20.20 Kg  
TPI 2328  
A2A2



# FAZ.GUANABARA HAPPY DRACO 1104

VACA - Nascto: 21/09/2023 - Rgd: HOBRAF87635 - Rgn: 1104 - HOLANDÊS GC-03

|                                |  |   |
|--------------------------------|--|---|
| MR COIN DRACO 15006-ET         | FARNEAR-TBR-BH CASHCOIN-ET                               | DE-SU OBSERVER-ET MB88  |
|                                | MISS OCD ROBST DELICIOUS-ET MB87                         | MS CHASSITY GOLDWYN CASH-ET - MB87<br>ACUM:452d 20484L 904g 4,41%g 689p<br>3,36%p |
| FAZ.GUANABARA MAIA MADBOY 0772 | CO-OP BV TYLER MADBOY-ET<br>A2A2 / TPI 2701 / MILK +1657 | ROYLANE SOGRA ROBUST-ET MB88  |
|                                | FAZ.GUANABARA HELOISA SNOWRUSH 0434                      | OCD PLANET DANICA-ET 2EX93<br>AC:365d 17814L 628g 3,52%g 529p 2,97%p              |
|                                |  | PINE-TREE MOD TYLER 699-ET  |
|                                |  | CO-OP JEDI 43 8542-ET   |
|                                |  | JHS SNOWRUSH  |
|                                |  | FAZ.GUANABARA LUPITA PARRA 0068   |
|                                |  | 4ª Mãe: FAZ.GUANABARA AMETISTA  |
|                                |  | 5ª Mãe: FAZ.GUANABARA CACHOEIRA 1412  |

ULTIMO PARTO EM 23/03/2026 - PRODUCAO APROXIMADA 29.30 Kg

TPI 2219

Lote  
022



# FAZ.GUANABARA IZABELE DRACO 1114

VACA - Nascto: 10/10/2023 - Rgd: HOBRAF95083 - Rgn: 1114 - HOLANDÊS GC-04

|                                    |                                   |   |
|------------------------------------|-----------------------------------|---|
| MR COIN DRACO 15006-ET             | FARNEAR-TBR-BH CASHCOIN-ET        | DE-SU OBSERVER-ET MB88  |
|                                    | MISS OCD ROBST DELICIOUS-ET MB87  | MS CHASSITY GOLDWYN CASH-ET - MB87<br>ACUM:452d 20484L 904g 4,41%g 689p<br>3,36%p |
| FAZ.GUANABARA YONARA TREASURE 0657 | DELTA TREASURE                    | ROYLANE SOGRA ROBUST-ET MB88  |
|                                    | FAZ.GUANABARA IVANA SNOWRUSH 0462 | OCD PLANET DANICA-ET 2EX93<br>AC:365d 17814L 628g 3,52%g 529p 2,97%p              |
|                                    |                                   | BOUW FINDER   |
|                                    |                                   | HEDRA DELTA RORA MB87   |
|                                    |                                   | JHS SNOWRUSH  |
|                                    |                                   | FAZ.GUANABARA BENETE IMPULS 0201  |

ULTIMO PARTO EM 07/08/2025 - PRODUCAO APROXIMADA 37.20 Kg  
PRENHEZ POS 26/09/25 DO FARNEAR SHACKLE -ET (SEXADO) COM  
PREVISAO PARA 08/07/2026  
TPI 2034

4ª Mãe: FAZ.GUANABARA MORANGA 0059

# FAZ.GUANABARA MAISHA POPS 1037

VACA - Nascto: 30/05/2023 - Rgd: HOBRAF65808 - Rgn: 1037 - HOLANDÊS GC-02

|                                      |   |  |
|--------------------------------------|---|--|
| SEKITA POPS 70741 TAHITI             | DE-SU FRAZZ TAHITI 14104-ET<br>A2A2 / TPI 3008 / MILK +2249 LBS | MELARRY JOSUPER FRAZZLED-ET<br>A2A2 / TPI 2593 / MILK +711 LBS     |
|                                      | SEKITA DIVALA 8836 DELTA WORTH                                  | DE-SU DELTA 4900-ET B+81<br>AC:365d 14182L 590g 4,16%g 482p 3,39%p |
| FAZ.GUANABARA LILICA FORTUNE 0750 TE | PROGENESIS FORTUNE<br>A1A2 / TPI 2426 / MILK +341 LBS           | BUTZ-HILL DELTA-WORTH-ET<br>SEKITA PINE 6339 MONTROSS              |
|                                      | FAZ.GUANABARA GALEN 349   | LADYS-MANOR OCTOBERFEST-ET<br>MS HUE TANGO 57644-ET MB86           |

ULTIMO PARTO EM 12/05/2025 - PRODUCAO APROXIMADA 36.50 Kg  
PRENHEZ POS 29/01/26 DO GENOSOURCE CORDOVA-ET COM PREVISAO PARA 10/11/2026  
TPI 2487  
A2A2



Lote  
023



# FAZ.GUANABARA ISBEL HANDSOME 1111

VACA - Nascto: 05/10/2023 - Rgd: HOBRAF95080 - Rgn: 1111 - HOLANDÊS GC-04

|   |  |   |
|---|--|---|
| SEKITA HANDSOME 70736 DUBAI   | ST GEN NOBLE DUBAI-ET<br>A2A2 / TPI 3049 / MILK +236 LBS                           | MR SPRING NOBLE-ET<br>A1A2 / TPI: 2580 / MILK +992 LBS<br>ST GEN 74031-ET                               |
| FAZ.GUANABARA TAYLA CASTOR 0607<br>ULTIMA LACTAÇÃO ENCERRADA: 10.813 KG | SEKITA BRAGA 9090 DELTA WORTH MB85<br>AC:1062d 47525L 1844g 3,88%g 1516p<br>3,19%p | BUTZ-HILL DELTA-WORTH-ET<br>SEKITA TACOMA 6670 SUPERSHOT MB88<br>AC:940d 44749L 1651g 3,6%g 1424p 3,1%p |
|   | DELTA CASTOR   | BARCLEY   |
|   | FAZ.GUANABARA BELINDA IMPULS 0199  | DELTA CAROL B+83<br>WOUNDHOEVE 1042 IMPULS  |
|   |  | FAZ.GUANABARA ESTRELA DECEMBER 0083   |
|   |  | 4ª Mãe: MB PARAISO FLORINDA 262   |

ULTIMO PARTO EM 28/05/2025 - PRODUCAO APROXIMADA 30.50 Kg  
PRENHEZ POS 02/01/26 DO GENOSOURCE CORDOVA -ET COM PREVISAO  
PARA 14/10/2026  
TPI 2326 - A2A2



# FAZ.GUANABARA MILLENA CRUSCADER 1000

VACA - Nascto: 10/04/2023 - Rgd: HOBRAF51133 - Rgn: 1000 - HOLANDÊS GC-03

|                                     |   |   |
|-------------------------------------|---|---|
| FARNEAR NASH CRUSCADER-ET           | MR DYNASTY NASHVILLE-ET<br>A2A2 / TPI 2689 / MILK +1326 LBS | MR RUBICON DYNASTY-ET<br>A1A2 / TPI 2483 / MILK +719 LBS<br>MS DELICIOUS NOM 60028-ET |
|                                     | FARNEAR CURIOSITY 38196                                     | BUTZ-HILL DELTA-WORTH-ET<br>FARNEAR CUPID DOZR 32350-ET                               |
| FAZ.GUANABARA DANUTA PARAMOUNT 0290 | DELTA PARAMOUNT   | JOCKO BESNE - EX95<br>COCKTAIL DELTA HEART - MB87                                     |
|                                     | FAZ.GUANABARA DINDA PARRA 0130                              | WIDEVIEW PARRA<br>FAZ.GUANABARA MARIANA 0027  |

ULTIMO PARTO EM 13/02/2025 - PRODUCAO APROXIMADA 27.80 Kg  
PRENHEZ POS 29/01/26 DO GENOSOURCE CORDOVA -ET COM PREVISAO PARA 10/11/2026  
TPI 2265

Lote  
024



# FAZ.GUANABARA ATENA KANZO 0832

VACA - Nascto: 07/05/2022 - Rgd: HB/BR-1.975.691 - Rgn: 832 - HOLANDÊS GC-03

|                                  |                                   |  |
|----------------------------------|-----------------------------------|--|
| BOMAZ DAMIEN KANZO-ET            | BRANDVALE STOIC DAMIEN-ET         | SPRUCE-HAVEN STOIC-ET<br>A2A2 / TPI 2640 / MILK +1086 LBS                            |
|                                  | BOMAZ JOSUPER 6760-ET B+82        | BRANDVALE MOGUL 4780 B+81<br>UECKER SUPERSIRE JOSUPER-ET<br>BOMAZ NUMERO UNO 5904-ET |
| FAZ.GUANABARA SUELEN MARLOW 0566 | MR MARIBEL JACEY MARLOW-ET        | COYNE-FARMS JACEY CRI-ET   |
|                                  | FAZ.GUANABARA GEMMA SNOWRUSH 0385 | SULLY NUMERO UNO MARIBEL-ET B+83<br>JHS SNOWRUSH                                     |
|                                  |                                   | FAZ.GUANABARA SARITA 0039  |

ULTIMO PARTO EM 01/07/2025 - PRODUCAO APROXIMADA 26.40 Kg  
INSEMINADA 02/04/26 DO FARNEAR FENDER-ET  
ÚLTIMA LACTAÇÃO: 11.822,00 EM 305 DIAS

# FAZ.GUANABARA MOON ALABI 0838

VACA - Nascto: 27/05/2022 - Rgd: HB/BR-1.975.697 - Rgn: 838 - HOLANDÊS GC-01

|                           |                                 |   |
|---------------------------|---------------------------------|---|
| CO-OP RB BYNT ALABI       | PLAIN-KNOLL DONA BAYONET-ET     | MR OCD ROBUST DONATELLO-ET<br>S-S-I SHAMROCK MING 7380-ET MB85                                    |
|                           | RICHLAWN SUPER APRIL APPLE MB88 | CHARLESDALE SUPERSTITION-ET<br>A1A2 / TPI +1991 / MILK TPI +1991<br>CO-OP ZADE LANA APRIL-ET EX90 |
| FAZ.GUANABARA EULALIA 308 |                                 |   |

ULTIMA LACTAÇÃO: 9.180,00 KG  
ULTIMO PARTO EM 16/08/2025 - PRODUCAO APROXIMADA 32.10 Kg  
INSEMINADA 26/03/26 DO FARNEAR FENDER-ET

TPI 2246  
A2A2



Lote  
025



# FAZ.GUANABARA KINAH CRUSCADER 1018

VACA - Nascto: 04/05/2023 - Rgd: HOBRAF53602 - Rgn: 1018 - HOLANDÊS GC-04

|                                   |  |   |
|-----------------------------------|--|---|
| FARNEAR NASH CRUSCADER-ET         | MR DYNASTY NASHVILLE-ET<br>A2A2 / TPI 2689 / MILK +1326 LBS                | MR RUBICON DYNASTY-ET<br>A1A2 / TPI 2483 / MILK +719 LBS<br>MS DELICIOUS NOM 60028-ET     |
|                                   | FARNEAR CURIOSITY 38196  | BUTZ-HILL DELTA-WORTH-ET<br>FARNEAR CUPID DOZR 32350-ET                                   |
| FAZ.GUANABARA SALOME TREASURE 586 | DELTA TREASURE   | BOUW FINDER<br>HEDRA DELTA RORA MB87  |
|                                   | FAZ.GUANABARA GIGI SNOWRUSH 0423<br>ULTIMA LACTAÇÃO ENCERRADA: 9.347,00 KG | JHS SNOWRUSH<br>FAZ.GUANABARA CARINA YANK 0210 ULTIMA<br>LACTAÇÃO ENCERRADA: 10.014,00 KG |
|                                   |  | 4ª Mãe: MASSANGANO COTIA  |

ULTIMO PARTO EM 25/05/2025 - PRODUCAO APROXIMADA 35.70 Kg  
PRENHEZ POS 01/09/25 DO FARNEAR SHACKLE -ET (SEXADO) COM PREVISAO PARA 13/06/2026  
TPI 2345

Lote  
026



Assista o vídeo do lote

## FAZ.GUANABARA BONNY LYFT 0877

VACA - Nascto: 31/07/2022 - Rgd: HOBRAF16382 - Rgn: 877 - HOLANDÊS GC-04

|                                 |                                  |  |
|---------------------------------|----------------------------------|--|
| HOLLERMANN ROCKSTAR LYFT-ET     | FAIRMONT BAYONT ROCKSTAR-ET      | PLAIN-KNOLL DONA BAYONET-ET            |
|                                 |                                  | CO-OP MOONBOY RESCUE-ET MB88           |
|                                 | HOLLERMANN DELTA 436Y-ET         | AC:337d 11322L 498g 4,40%g 394p 3,48%p |
|                                 |                                  | MR MOGUL DELTA 1427-ET                 |
|                                 |                                  | HOLLERMANN SUPERSIRE 900               |
| FAZ.GUANABARA MARLY MARLOW 0508 | MR MARIBEL JACEY MARLOW-ET       | COYNE-FARMS JACEY CRI-ET               |
|                                 |                                  | SULLY NUMERO UNO MARIBEL-ET B+83       |
|                                 | FAZ.GUANABARA FANY SNOWRUSH 0327 | JHS SNOWRUSH                           |
|                                 |                                  | FAZ.GUANABARA LAIDI IMPULS 0152        |
|                                 |                                  | 4ª Mãe: FAZ.GUANABARA ESMERALDA        |

ÚLTIMO PARTO EM 25/01/2026 - PRODUCAO APROXIMADA 40.70 Kg  
ÚLTIMA LACTAÇÃO: 8.022,00 EM 305 DIAS  
INSEMINADA 12/03/26 DO GENOSOURCE OUTLAW -ET (SEXADO)  
TPI 2312  
A2A2



## FAZ.GUANABARA FADHILA UTICA 0990

VACA - Nascto: 01/04/2023 - Rgd: HOBRAF50772 - Rgn: 990 - HOLANDÊS GC-03

|                                     |   |  |
|-------------------------------------|---|--|
| STGEN NASH UTICA-ET                 | MR DYNASTY NASHVILLE-ET<br>A2A2 / TPI 2689 / MILK +1326 LBS | MR RUBICON DYNASTY-ET<br>A1A2 / TPI 2483 / MILK +719 LBS       |
|                                     |   | MS DELICIOUS NOM 60028-ET                                      |
|                                     | SIMPLE-DREAMS 4825 F2751-ET                                 | MELARRY JOSUPER FRAZZLED-ET<br>A2A2 / TPI 2593 / MILK +711 LBS |
|                                     |   | BLUMENFELD MONTEREY 4825-ET VG-85                              |
| FAZ.GUANABARA ZELINDA TREASURE 0670 | DELTA TREASURE  | BOUW FINDER  |
|                                     |   | HEDRA DELTA RORA MB87  |
|                                     | FAZ.GUANABARA KEILA DANNO 486                               | DELTA BOOKEM DANNO   |
|                                     |   | FAZ.GUANABARA CARMINHA 251                                     |

ÚLTIMA LACTAÇÃO: 10.233,00 EM 305 DIAS  
ÚLTIMO PARTO EM 26/03/2026 - PRODUCAO APROXIMADA 23.00 Kg  
TPI 2441  
A2A2



Lote  
027

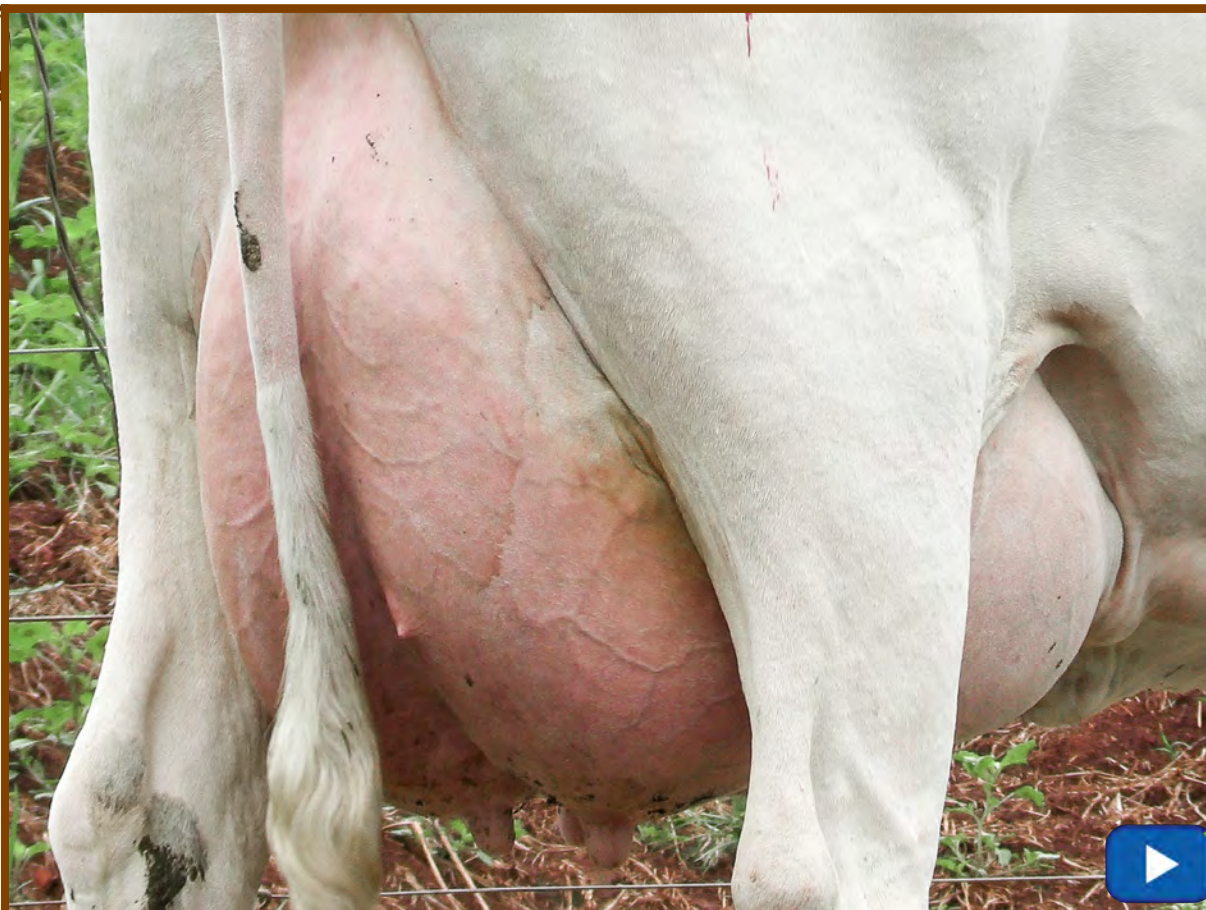

# FAZ.GUANABARA ZURI POPS 1047

VACA - Nascto: 10/06/2023 - Rgd: HOBRAF62737 - Rgn: 1047 - HOLANDÊS GC-03

|                               |   |  |
|-------------------------------|---|--|
| SEKITA POPS 70741 TAHITI      | DE-SU FRAZZ TAHITI 14104-ET<br>A2A2 / TPI 3008 / MILK +2249 LBS | MELARRY JOSUPER FRAZZLED-ET<br>A2A2 / TPI 2593 / MILK +711 LBS<br>DE-SU DELTA 4900-ET B+81<br>AC:365d 14182L 590g 4,16%g 482p 3,39%p |
|                               | SEKITA DIVALA 8836 DELTA WORTH                                  | BUTZ-HILL DELTA-WORTH-ET<br>SEKITA PINE 6339 MONTROSS  |
| FAZ.GUANABARA LEA MARLOW 0495 | MR MARIBEL JACEY MARLOW-ET                                      | COYNE-FARMS JACEY CRI-ET<br>SULLY NUMERO UNO MARIBEL-ET B+83   |
|                               | FAZ.GUANABARA CASSIA IMPULS 0219                                | WOUHDHOEVE 1042 IMPULS<br>MB PARAISO FLORINDA 262  |

ULTIMO PARTO EM 01/10/2025 - PRODUCAO APROXIMADA 34.30 Kg  
PRENHEZ POS 20/11/25 DO GENOSOURCE OUTLAW-ET (SEXADO) COM PREVISAO PARA 01/09/2026

TPI 2288

Lote  
028



# FAZ.GUANABARA XENIA WORLD CLASS 0859

VACA - Nascto: 01/07/2022 - Rgd: HOBRAF11192 - Rgn: 859 - HOLANDÊS GC-04

|   |   |   |
|---|---|---|
| STANTONS JED WORLD CLASS-ET   | S-S-I MONTROSS JEDI-ET<br>A1A2 / TPI: 2600 / MILK +1473 LBS | BACON-HILL MONTROSS-ET<br>A2A2 / TPI 2349 / MILK +1950 LBS<br>S-S-I SUPRSIRE MIRI 8679-ET EX90 MB89 |
|   | STANTONS MODEL GISELLE-ET                                   | BACON-HILL PETY MODESTY-ET<br>A1A2 / TPI: 2396<br>RI-VAL-RE CAP GISELE-ET                           |
| FAZ.GUANABARA IEDA SNOWRUSH 0443  | JHS SNOWRUSH  | FLEVO GENETICS SNOWMAN<br>MARWIL ALH RUSTY - MB89   |
|   | FAZ.GUANABARA DALVINIA OLYMPIC 0105                         | DELTA OLYMPIC<br>FAZ.GUANABARA FERNANDA SURVIVOR 0018   |
| ULTIMO PARTO EM 04/11/2025 - PRODUCAO APROXIMADA 31.10 Kg<br>ÚLTIMA LACTAÇÃO: 11.234,00 EM 305 DIAS<br>INSEMINADA 13/04/26 DO FARNEAR FENDER-ET<br>TPI 2304 |   | 4ª Mãe: MASSANGANO COTIA  |

# FAZ.GUANABARA ABAYOMI FENWAY 0941

VACA - Nascto: 22/12/2022 - Rgd: HOBRAF35794 - Rgn: 941 - HOLANDÊS GC-04

|   |   |   |
|---|---|---|
| PINE-TREE ACHIE FENWAY-ET   | ABS ACHIEVER-ET<br>A2A2 / TPI 2733 / MILK +49 LBS | WOODCREST MOGUL YODER-ET<br>A2A2 / TPI 2632 / MILK -247 LBS<br>COMPASS-TRT AMRC AE J925-ET B+83   |
|   | PINE-TREE 9882 PROF 7019-ET                       | S-S-I PARTYROCK PROFIT-ET<br>OCD SUPERSIRE 9882-ET MB86<br>AC:305d 12712L 495g 3,89%g 394p 3,10%p |
| FAZ.GUANABARA ILCA SNOWRUSH 0444  | JHS SNOWRUSH                                      | FLEVO GENETICS SNOWMAN<br>MARWIL ALH RUSTY - MB89   |
|   | FAZ.GUANABARA VIOLA OLYMPIC 0142                  | DELTA OLYMPIC<br>FAZ.GUANABARA FERNANDA SURVIVOR 0018   |
| ULTIMO PARTO EM 25/09/2025 PRODUCAO APROXIMADA 37.30 Kg<br>INSEMINADA 16/03/26 DO FARNEAR FENDER-ET<br>TPI 2197<br>A2A2 |   | 4ª Mãe: MASSANGANO COTIA  |



Lote  
029



# FAZ.GUANABARA SALSA MADBOY 0841

VACA - Nascto: 03/06/2022 - Rgd: HOBRAF17240 - Rgn: 841 - HOLANDÊS GC-05

|  |                                  |  |
|--|----------------------------------|--|
| CO-OP BV TYLER MADBOY-ET<br>A2A2 / TPI 2701 / MILK +1657 | PINE-TREE MOD TYLER 699-ET       | BACON-HILL PETY MODESTY-ET<br>A1A2 / TPI: 2396                       |
|  | CO-OP JEDI 43 8542-ET            | OCD SUPERSIRE 9882-ET MB86<br>AC:305d 12712L 495g 3,89%g 394p 3,10%p |
| FAZ.GUANABARA VALENTINA TREASURE<br>0622                 | DELTA TREASURE                   | S-S-I MONTROSS JEDI-ET<br>A1A2 / TPI: 2600 / MILK +1473 LBS          |
|  | FAZ.GUANABARA GABY SNOWRUSH 0380 | NO-FLA MAURICE 34263-ET  |
|  |                                  | BOUW FINDER  |
|  |                                  | HEDRA DELTA RORA MB87  |
|  |                                  | JHS SNOWRUSH   |
|  |                                  | FAZ.GUANABARA ADIRA BERTIL 0168                                      |
|  |                                  | 4ª Mãe: FAZ.GUANABARA ALBA DECEMBER<br>0034                          |
|  |                                  | 5ª Mãe: MB PARAISO CONCORDIA 52                                      |

ULTIMO PARTO EM 01/10/2025 - PRODUCAO APROXIMADA 27.60 Kg

ÚLTIMA LACTAÇÃO: 8.814,00 EM 305 DIAS

PRENHEZ POS 20/11/25 DO GENOSOURCE JURASSIC -ET (SEXADO) COM PREVISAO PARA 01/09/2026

TPI 2179

Lote  
030

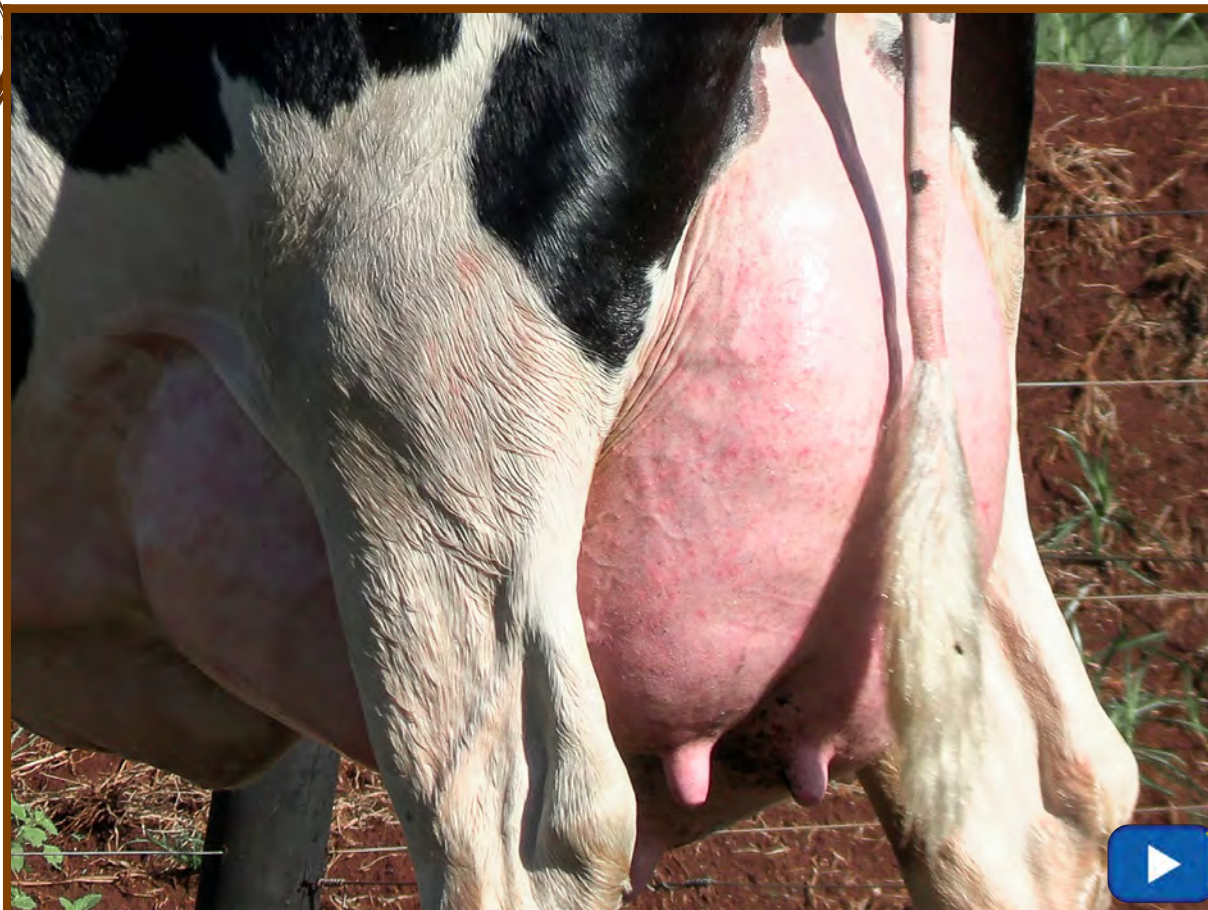

# FAZ.GUANABARA ADEBOMI HANDSHAKE 0965

VACA - Nascto: 10/02/2023 - Rgd: HOBRAF42785 - Rgn: 0965 - HOLANDÊS GC-03

|  |                                |   |
|--|--------------------------------|---|
| SANDY-VALLEY HANDSHAKE-ET<br>A1A2 / TPI 2611 / MILK +360 LBS | PROGENESIS TOPNOTCH            | S-S-I MONTROSS JEDI-ET<br>A1A2 / TPI: 2600 / MILK +1473 LBS |
|  | SANDY-VALLEY MD HOLLYN-ET      | IHG LOTTOMAX TANIA-ET B+82                                  |
| FAZ.GUANABARA VITALINA TREASURE 642                          | DELTA TREASURE                 | BACON-HILL PETY MODESTY-ET<br>A1A2 / TPI: 2396              |
|  | FAZ.GUANABARA MAITE MARLOW 509 | SANDY-VALLEY-I PANINI                                       |
|  |                                | BOUW FINDER   |
|  |                                | HEDRA DELTA RORA MB87                                       |
|  |                                | MR MARIBEL JACEY MARLOW-ET                                  |
|  |                                | FAZ.GUANABARA AVA 176                                       |

ULTIMO PARTO EM 07/04/2026 - PRODUCAO APROXIMADA 22.30 Kg  
ÚLTIMA LACTAÇÃO: 11.103,00 EM 305 DIAS  
TPI 2388  
A2A2



Lote  
031



# FAZ.GUANABARA HUDHAM CRUSCADER 0997

VACA - Nascto: 06/04/2023 - Rgd: HOBRAF51130 - Rgn: 0997 - HOLANDÊS GC-02

|  |   |   |
|--|---|---|
| FARNEAR NASH CRUSCADER-ET  | MR DYNASTY NASHVILLE-ET<br>A2A2 / TPI 2689 / MILK +1326 LBS | MR RUBICON DYNASTY-ET<br>A1A2 / TPI 2483 / MILK +719 LBS<br>MS DELICIOUS NOM 60028-ET |
|  | FARNEAR CURIOSITY 38196                                     | BUTZ-HILL DELTA-WORTH-ET<br>FARNEAR CUPID DOZR 32350-ET                               |
| FAZ.GUANABARA TARSILA TREASURE 0610<br>ULTIMA LACTAÇÃO: 11.053,00 KG | DELTA TREASURE  | BOUW FINDER<br>HEDRA DELTA RORA MB87  |
|  | FAZ.GUANABARA CARMINHA 251                                  |   |

ÚLTIMA LACTAÇÃO: 10.516,00 EM 305 DIAS  
PRENHEZ POS 14/08/25 DO STGEN UPTOWN -ET COM PREVISAO PARA 26/05/2026  
TPI 2499  
A2A2



Lote  
032



## FAZ.GUANABARA PRINCESS RORY 0929

VACA - Nascto: 30/11/2022 - Rgd: HOBRAF30352 - Rgn: 929 - HOLANDÊS GC-03

|  |   |   |
|--|---|---|
| BLUMENFELD GDANC RORY-ET   | TRIPLECROWN GATEDANCER-ET   | ZAHBULLS ALTA1STCLASS-ET<br>A1A2 / TPI 2162   |
|  | BLUMENFELD RUBICON 4852 B+82  | TRIPLECROWN SSIRE DARLA-ET MB85<br>EDG RUBICON-ET<br>A1A2 / TPI 2652 / MILK +676 LBS<br>CO-OP BLUMEN DAY 4292-ET MB87 |
| FAZ.GUANABARA GIGI SNOWRUSH 0423<br>ULTIMA LACTAÇÃO ENCERRADA: 9.347,00 KG | JHS SNOWRUSH  | FLEVO GENETICS SNOWMAN<br>MARWIL ALH RUSTY - MB89   |
|  | FAZ.GUANABARA CARINA YANK 0210<br>ULTIMA LACTAÇÃO ENCERRADA: 10.014,00 KG | COYNE-FARMS MARSHAL YANK-ET<br>MASSANGANO COTIA   |

ÚLTIMA LACTAÇÃO: 10.080,00 EM 305 DIAS  
PRENHEZ POS 13/08/25 DO STGEN UPTOWN -ET COM PREVISAO PARA 25/05/2026  
TPI 2232

## FAZ.GUANABARA FELICIA RATIONALE 1078

VACA - Nascto: 30/07/2023 - Rgd: HOBRAF70718 - Rgn: 1078 - HOLANDÊS 15/16

|                         |   |   |
|-------------------------|---|---|
| STGEN CHRL RATIONALE-TW | HURTGENLEA RICHARD CHARL-ET<br>A2A2 / TPI 3001 / MILK +1324 LBS | DG CHARLEY<br>HURTGENLEA YODER MODESTO-ET MB86      |
|                         | MS MEMORY 63202   | RICHMOND-FD EL BOMBERO-ET<br>MS DELICIOUS MEMORY-ET |
| FAZ.GUANABARA ELIS 318  |   |   |

ÚLTIMA LACTAÇÃO: 7.156,00 EM 305 DIAS  
PRENHEZ POS 07/08/25 DO STGEN UPTOWN -ET COM PREVISAO PARA 19/05/2026

Lote  
033



## FAZ.GUANABARA JALEA BARI 1251

NOVILHA - Nascto: 11/07/2024 - Rgd: HOBRAF142339 - Rgn: 1251 - HOLANDÊS GC-02

|                                   |   |  |
|-----------------------------------|---|--|
| STGEN CAP BARI-ET                 | GENOSOURCE CAPTAIN-ET<br>A2A2 / TPI 3429 / MILK +1892 LBS | HURTGENLEA RICHARD CHARL-ET<br>A2A2 / TPI 3001 / MILK +1324 LBS<br>GENOSOURCE SABRE 35223-ET |
|                                   | STGEN 84943-ET  | MR SUPERHERO DEDICATE-ET<br>A2A2 / TPI 2991 / MILK +416 LBS<br>ST GEN 74031-ET               |
| FAZ.GUANABARA AMISTAD MADBOY 0869 | CO-OP BV TYLER MADBOY-ET<br>A2A2 / TPI 2701 / MILK +1657  | PINE-TREE MOD TYLER 699-ET<br>CO-OP JEDI 43 8542-ET  |
|                                   | FAZ.GUANABARA GISLAINE 422                                |  |

PRENHEZ POS 07/08/25 DO GENOSOURCE JURASSIC -ET (SEXADO) COM PREVISAO PARA 19/05/2026

## FAZ.GUANABARA BARRANCA BARI 1209

NOVILHA - Nascto: 21/04/2024 - Rgd: HOBRAF123634 - Rgn: 1209 - HOLANDÊS GC-02

|   |   |  |
|---|---|--|
| STGEN CAP BARI-ET   | GENOSOURCE CAPTAIN-ET<br>A2A2 / TPI 3429 / MILK +1892 LBS | HURTGENLEA RICHARD CHARL-ET<br>A2A2 / TPI 3001 / MILK +1324 LBS<br>GENOSOURCE SABRE 35223-ET |
|   | STGEN 84943-ET  | MR SUPERHERO DEDICATE-ET<br>A2A2 / TPI 2991 / MILK +416 LBS<br>ST GEN 74031-ET               |
| FAZ.GUANABARA EMMA MARTIN 0720<br>ULTIMA LACTAÇÃO: 10.453,00 KG | MIDWOLDER MARTIN<br>FAZ.GUANABARA COREIA 155              | STANTONS ADORABLE<br>MIDWOLDER MARJON 137  |

PRENHEZ POS 06/08/25 DO GENOSOURCE JURASSIC -ET (SEXADO) COM PREVISAO PARA 18/05/2026

Lote  
034



Assista o vídeo do lote

## FAZ.GUANABARA COCA OFFORD 1221

NOVILHA - Nascto: 06/05/2024 - Rgd: HOBRAF124570 - Rgn: 1221 - HOLANDÊS GC-03

|   |   |                                  |
|---|---|----------------------------------|
| STGEN DEDICATE OFFORD-ET<br>A2A2 / TPI 2960 / MILK +615 LBS     | MR SUPERHERO DEDICATE-ET<br>A2A2 / TPI 2991 / MILK +416 LBS | ENDCO SUPERHERO-ET               |
|   | ST GEN 76756-ET   | MISS OCD ROBST DELICIOUS-ET MB87 |
| FAZ.GUANABARA TEIA CASTOR 0617<br>ULTIMA LACTAÇÃO: 10.071,00 KG | DELTA CASTOR  | BUTZ-HILL DELTA-WORTH-ET         |
|   | FAZ.GUANABARA GABI DECEMBER 0031                            | TRIPLECROWN DENVER 234-ET        |
|   |   | BARCLEY                          |
|   |   | DELTA CAROL B+83                 |
|   |   | DOOLHOF DECEMBER                 |
|   |   | MB PARAISO FLORINDA 262          |

PRENHEZ POS 18/09/25 DO SEKITA GEORGE 70789 CAPTAIN COM PREVISAO PARA 30/06/2026

## FAZ.GUANABARA GUCCI CHARL 1229

NOVILHA - Nascto: 18/05/2024 - Rgd: HOBRAF124579 - Rgn: 1229 - HOLANDÊS GC-02

|   |                                  |   |
|---|----------------------------------|---|
| HURTGENLEA RICHARD CHARL-ET<br>A2A2 / TPI 3001 / MILK +1324 LBS | DG CHARLEY                       | COGENT SUPERSHOT  |
|   | HURTGENLEA YODER MODESTO-ET MB86 | DG CANDIDE MB85   |
| FAZ.GUANABARA LUISA MARLOW 500<br>ULTIMA LACTAÇÃO: 10.853,00 KG | MR MARIBEL JACEY MARLOW-ET       | WOODCREST MOGUL YODER-ET<br>A2A2 / TPI 2632 / MILK -247 LBS |
|   | FAZ.GUANABARA EULALIA 308        | HURTGENLEA SUPERSIRE MALIBU MB87                            |
|   |                                  | COYNE-FARMS JACEY CRI-ET                                    |
|   |                                  | SULLY NUMERO UNO MARIBEL-ET B+83                            |

ULTIMO PARTO EM 15/04/2026 -

Lote  
035



# FAZ.GUANABARA JAM NACHO 1252

NOVILHA - Nascto: 14/07/2024 - Rgd: HOBRAF142340 - Rgn: 1252 - HOLANDÊS GC-03

|  |  |   |
|--|--|---|
| FARNEAR NACHO 41092-ET<br>A2A2 / TPI 3142 / MILK +2022 LBS | HURTGENLEA RICHARD CHARL-ET<br>A2A2 / TPI 3001 / MILK +1324 LBS          | DG CHARLEY<br>HURTGENLEA YODER MODESTO-ET MB86  |
|  | MS DELICIOUS JEDI 35127-ET   | S-S-I MONTROSS JEDI-ET<br>A1A2 / TPI: 2600 / MILK +1473 LBS<br>MISS OCD ROBST DELICIOUS-ET MB87 |
| FAZ.GUANABARA EMY KANZO 0849                               | BOMAZ DAMIEN KANZO-ET  | BRANDVALE STOIC DAMIEN-ET<br>BOMAZ JOSUPER 6760-ET B+82   |
|  | FAZ.GUANABARA VALDIRENE TREASURE<br>0633<br>ULTIMA LACTAÇÃO: 8.608,00 KG | DELTA TREASURE<br>FAZ.GUANABARA ALICIA 179  |
|  |  |   |

PRENHEZ POS 24/07/25 DO GENOSOURCE JURASSIC -ET (SEXADO) COM PREVISAO PARA 05/05/2026 -

Lote  
036



# FAZ.GUANABARA LURDES HANDSOME 1180

NOVILHA - Nascto: 28/02/2024 - Rgd: HOBRAF117375 - Rgn: 1180 - HOLANDÊS PO

|  |   |   |
|--|---|---|
| SEKITA HANDSOME 70736 DUBAI  | ST GEN NOBLE DUBAI-ET<br>A2A2 / TPI 3049 / MILK +236 LBS  | MR SPRING NOBLE-ET<br>A1A2 / TPI: 2580 / MILK +992 LBS<br>ST GEN 74031-ET   |
|  | SEKITA BRAGA 9090 DELTA WORTH MB85<br>01/10 3X 365 13826 539 3,89 465 3,36 LM-LE<br>02/11 3X 298 14676 556 3,79 462 3,15 LM-LE<br>04/00 3X 365 17609 699 3,97 535 3,03 LM<br>AC:1062d 47525L 1844g 3,88%g 1516p<br>3,19%p | BUTZ-HILL DELTA-WORTH-ET<br>SEKITA TACOMA 6670 SUPERSHOT MB88<br>01/10 3X 279 10470 408 3,90 325 3,11 LM-LE<br>02/09 3X 277 13914 545 3,92 440 3,17 LM<br>03/08 3X 310 16756 578 3,45 536 3,19 LM-LE<br>AC:940d 44749L 1651g 3,68%g 1424p<br>3,18%p |
| SEKITA IVALDI 10514 CHALLENGER   | SANDY-VALLEY CHALLENGER-ET<br>A1A2 / TPI 2801 / MILK +599 LBS   | ENDCO SUPERHERO-ET<br>SANDY-VALLEY COKISNCREAM-ET   |
|  | SEKITA KARCHI 7905 SUPERSIRE MB86<br>01/10 3X 299 12218 455 3,72 362 2,96 LM-LE<br>02/10 3X 365 15033 503 3,35 464 3,09 LM<br>04/02 3X 365 18713 564 3,01 590 3,15 LM<br>AC:1156d 48802L 1638g 3,35%g 1520p<br>3,11%p     | SEAGULL-BAY SUPERSIRE-ET<br>A1A2 / TPI 2330 / MILK +1071 LBS<br>SEKITA ARGENTA 3449 GILLESPIY MB87<br>01/11 2X 365 11555 394 3,41 317 2,75 LM<br>03/04 3X 365 17956 504 2,81 479 2,67 LM<br>AC:1748d 72076L 2147g 2,97%g 1910p<br>2,65%p            |
| PRENHEZ POS 19/09/25 DO STGEN UPTOWN -ET<br>COM PREVISAO PARA 01/07/2026<br>TPI 2649 |   | 4ª Mãe: AGRINDUS 2891 FINEST-TE MB89<br>02/01 3X 272 9904 400 4,05 294 2,98 LM-LE<br>03/00 3X 297 14241 359 2,52 365 2,56 LM-LE<br>04/00 3X 314 17587 505 2,88 481 2,74 LM-LE<br>AC:1033d 47297L 1460g 3,09%g 1309p 2,77%p                          |
|  |   | 5ª Mãe: PARAISO ADALBERTA 4231 ELLIPSIS -<br>MB85<br>03/03 3X 365 14073 445 3,16 407 2,89 LM<br>AC:1341d 39462L 1314g 3,33%g 1200p 3,04%p   |
|  |   | 6ª Mãe: PARAISO ADALBERTA 1208 DUSTER MB85<br>03/03 3X 365 14073 445 3,16 407 2,89 LM<br>AC:1341d 39462L 1314g 3,33%g 1200p 3,04%p  |

Lote  
037



# FAZ.GUANABARA AYLAWINSTON 1288

NOVILHA - Nascto: 30/10/2024 - Rgd: HOBRAF177086 - Rgn: 1288 - HOLANDÊS GC-02

|  |   |   |
|--|---|---|
| GENOSOURCE CAP WINSTON-ET<br>A2A2 / TPI 3175 / MILK +930 LBS | GENOSOURCE CAPTAIN-ET<br>A2A2 / TPI 3429 / MILK +1892 LBS | HURTGENLEA RICHARD CHARL-ET<br>A2A2 / TPI 3001 / MILK +1324 LBS |
|  | GENOSOURCE WELSH 38486-ET                                 | GENOSOURCE SABRE 35223-ET                                       |
| FAZ.GUANABARA OPERA MADBOY 0777                              | CO-OP BV TYLER MADBOY-ET<br>A2A2 / TPI 2701 / MILK +1657  | MR SPRING NOBLE-ET<br>A1A2 / TPI: 2580 / MILK +992 LBS          |
|  | FAZ.GUANABARA DENISE PARAMOUNT 0280                       | BUTZ-HILL DESIGN 31076-ET                                       |
|  |   | PINE-TREE MOD TYLER 699-ET                                      |
|  |   | CO-OP JEDI 43 8542-ET   |
|  |   | DELTA PARAMOUNT   |
|  |   | FAZ.GUANABARA GRASIELE 4989                                     |

PRENHEZ POS 14/11/25 DO GENOSOURCE CORDOVA-ET (SEXADO) COM PREVISAO PARA 26/08/2026

# CONTINUAÇÃO LOTE 37

## FAZ.GUANABARA DAMA POPS 1196

NOVILHA - Nascto: 03/04/2024 - Rgd: HOBRAF121246 - Rgn: 1196 - HOLANDÊS GC-01

|                           |   |  |
|---------------------------|---|--|
| SEKITA POPS 70741 TAHITI  | DE-SU FRAZZ TAHITI 14104-ET<br>A2A2 / TPI 3008 / MILK +2249 LBS | MELARRY JOSUPER FRAZZLED-ET<br>A2A2 / TPI 2593 / MILK +711 LBS     |
|                           | SEKITA DIVALA 8836 DELTA WORTH                                  | DE-SU DELTA 4900-ET B+81<br>AC:365d 14182L 590g 4,16%g 482p 3,39%p |
| FAZ.GUANABARA MANUELA 510 |   | BUTZ-HILL DELTA-WORTH-ET<br>SEKITA PINE 6339 MONTROSS              |

PRENHEZ POS 07/10/25 DO STGEN UPTOWN -ET COM PREVISAO PARA 19/07/2026

## FAZ.GUANABARA SEEMA HURLIE 1302

NOVILHA - Nascto: 22/11/2024 - Rgd: HOBRAF177537 - Rgn: 1302 - HOLANDÊS GC-01

|   |   |   |
|---|---|---|
| STGEN CAP HURLIE-ET   | GENOSOURCE CAPTAIN-ET<br>A2A2 / TPI 3429 / MILK +1892 LBS | HURTGENLEA RICHARD CHARL-ET<br>A2A2 / TPI 3001 / MILK +1324 LBS                             |
|   | TJR 36498 DYNAMO 22380-ET                                 | GENOSOURCE SABRE 35223-ET   |
| FAZ.GUANABARA MARLEY MARLOW 0517<br>ULTIMA LACTAÇÃO: 12.589,00 KG | MR MARIBEL JACEY MARLOW-ET                                | MR RUBICON DYNAMO-ET<br>A1A2 / TPI 2716 / MILK +1697 LBS                                    |
|   | FAZ.GUANABARA FLORA 0093                                  | MISS OCD SUPERSHOT 36498-ET<br>COYNE-FARMS JACEY CRI-ET<br>SULLY NUMERO UNO MARIBEL-ET B+83 |

PRENHEZ POS 31/10/25 DO GENOSOURCE CORDOVA -ET (SEXADO) COM PREVISAO PARA 12/08/2026

Lote  
038



# FAZ.GUANABARA DEOLANE POPS 1271

NOVILHA - Nascto: 04/09/2024 - Rgd: HOBRAF153067 - Rgn: 1271 - HOLANDÊS GC-03

|                                     |  |  |
|-------------------------------------|--|--|
| SEKITA POPS 70741 TAHITI            | DE-SU FRAZZ TAHITI 14104-ET<br>A2A2 / TPI 3008 / MILK +2249 LBS    | MELARRY JOSUPER FRAZZLED-ET<br>A2A2 / TPI 2593 / MILK +711 LBS<br>DE-SU DELTA 4900-ET B+81<br>AC:365d 14182L 590g 4,16%g 482p 3,39%p |
|                                     | SEKITA DIVALA 8836 DELTA WORTH                                     | BUTZ-HILL DELTA-WORTH-ET<br>SEKITA PINE 6339 MONTROSS  |
| FAZ.GUANABARA MIRABEL NEXTWAVE 0916 | DEJONG NEXTWAVE-ET<br>A2A2 / TPI 2755                              | SCHOENE-KUH ALTAROBERT-ET<br>ROSENDALE FRAZZLE 312516-ET   |
|                                     | FAZ.GUANABARA EDITE SNOWRUSH 0316<br>ULTIMA LACTAÇÃO: 11.636,00 KG | JHS SNOWRUSH<br>MB PARAISO FLORINDA 262  |

ULTIMO PARTO EM 07/04/2026 -

Lote  
039



# FAZ.GUANABARA MARGARIDA HURLIE 1360

NOVILHA - Nascto: 20/03/2025 - Rgd: HOBRAF261060 - Rgn: 1360 - HOLANDÊS GC-03

|                                |   |   |
|--------------------------------|---|---|
| STGEN CAP HURLIE-ET            | GENOSOURCE CAPTAIN-ET<br>A2A2 / TPI 3429 / MILK +1892 LBS | HURTGENLEA RICHARD CHARL-ET<br>A2A2 / TPI 3001 / MILK +1324 LBS |
|                                | TJR 36498 DYNAMO 22380-ET                                 | GENOSOURCE SABRE 35223-ET                                       |
| FAZ.GUANABARA MUKAMI POPS 1034 | SEKITA POPS 70741 TAHITI                                  | MR RUBICON DYNAMO-ET<br>A1A2 / TPI 2716 / MILK +1697 LBS        |
|                                | FAZ.GUANABARA LENICE MARLOW 0498                          | MISS OCD SUPERSHOT 36498-ET                                     |
|                                |   | DE-SU FRAZZ TAHITI 14104-ET<br>A2A2 / TPI 3008 / MILK +2249 LBS |
|                                |   | SEKITA DIVALA 8836 DELTA WORTH                                  |
|                                |   | MR MARIBEL JACEY MARLOW-ET                                      |
|                                |   | FAZ.GUANABARA BIBIANA IMPULS 0202                               |
|                                |   | 4ª Mãe: FAZ.GUANABARA BELINHA 0050                              |

PRENHEZ POS 19/02/26 DO GENOSOURCE CORDOVA (SEXADO) COM  
PREVISAO PARA 01/12/2026  
TPI 2630

# FAZ.GUANABARA FAROFA HURLIE 1373

NOVILHA - Nascto: 26/03/2025 - Rgd: HOBRAF206941 - Rgn: 1373 - HOLANDÊS GC-03

|                                      |   |   |
|--------------------------------------|---|---|
| STGEN CAP HURLIE-ET                  | GENOSOURCE CAPTAIN-ET<br>A2A2 / TPI 3429 / MILK +1892 LBS | HURTGENLEA RICHARD CHARL-ET<br>A2A2 / TPI 3001 / MILK +1324 LBS |
|                                      | TJR 36498 DYNAMO 22380-ET                                 | GENOSOURCE SABRE 35223-ET                                       |
| FAZ.GUANABARA AMBER WORLD CLASS 0864 | STANTONS JED WORLD CLASS-ET                               | MR RUBICON DYNAMO-ET<br>A1A2 / TPI 2716 / MILK +1697 LBS        |
|                                      | FAZ.GUANABARA CASSIA IMPULS 0219                          | MISS OCD SUPERSHOT 36498-ET                                     |
|                                      |   | S-S-I MONTROSS JEDI-ET<br>A1A2 / TPI: 2600 / MILK +1473 LBS     |
|                                      |   | STANTONS MODEL GISELLE-ET                                       |
|                                      |   | WOUDHOEVE 1042 IMPULS   |
|                                      |   | MB PARAISO FLORINDA 262   |

PRENHEZ POS 04/03/26 DO GENOSOURCE JOLLYTIME -ET (SEXADO) COM PREVISAO PARA 14/12/2026  
TPI 2524

Lote  
040



## FAZ.GUANABARA NICK UPTOWN 1355

NOVILHA - Nascto: 16/03/2025 - Rgd: HOBRAF203489 - Rgn: 1355 - HOLANDÊS GC-03

|                                     |   |   |
|-------------------------------------|---|---|
| STGEN UPTOWN-ET                     | FARNEAR UPSIDE-ET<br>A2A2 / TPI 3122 / MILK +1806 LBS | HURTGENLEA RICHARD CHARL-ET<br>A2A2 / TPI 3001 / MILK +1324 LBS |
|                                     | WEBB-VUE ROME 9777-ET                                 | MS DELICIOUS JEDI 35127-ET                                      |
| FAZ.GUANABARA ZELINDA TREASURE 0670 | DELTA TREASURE  | DE-SU FRAZZLD ROME 14192-ET                                     |
|                                     | FAZ.GUANABARA KEILA DANNO 486                         | WEBB-VUE MODESTY 8265-ET  |
|                                     |   | BOUW FINDER   |
|                                     |   | HEDRA DELTA RORA MB87   |
|                                     |   | DELTA BOOKEM DANNO  |
|                                     |   | FAZ.GUANABARA CARMINHA 251                                      |

PRENHEZ POS 21/02/26 DO GENOSOURCE CORDOVA (SEXADO) COM PREVISAO PARA 03/12/2026  
TPI 2539  
A2A2



## FAZ.GUANABARA SONINHO UPTOWN 1361

NOVILHA - Nascto: 20/03/2025 - Rgd: HOBRAF203493 - Rgn: 1361 - HOLANDÊS GC-03

|   |  |   |
|---|--|---|
| STGEN UPTOWN-ET   | FARNEAR UPSIDE-ET<br>A2A2 / TPI 3122 / MILK +1806 LBS                | HURTGENLEA RICHARD CHARL-ET<br>A2A2 / TPI 3001 / MILK +1324 LBS |
|   | WEBB-VUE ROME 9777-ET  | MS DELICIOUS JEDI 35127-ET                                      |
| FAZ.GUANABARA HUDHAM CRUSCADER 0997<br>ÚLTIMA LACTAÇÃO: 10.516,00 EM 305 DIAS | FARNEAR NASH CRUSCADER-ET  | DE-SU FRAZZLD ROME 14192-ET                                     |
|   | FAZ.GUANABARA TARSILA TREASURE 0610<br>ÚLTIMA LACTAÇÃO: 11.053,00 KG | WEBB-VUE MODESTY 8265-ET  |
|   |  | MR DYNASTY NASHVILLE-ET<br>A2A2 / TPI 2689 / MILK +1326 LBS     |
|   |  | FARNEAR CURIOSITY 38196   |
|   |  | DELTA TREASURE  |
|   |  | FAZ.GUANABARA CARMINHA 251                                      |

PRENHEZ POS 19/02/26 DO GENOSOURCE CORDOVA (SEXADO) COM PREVISAO PARA 01/12/2026  
TPI 2802  
A2A2



Lote  
041



# FAZ.GUANABARA ZINNIA RUBYGOLD 1409

NOVILHA - Nascto: 01/05/2025 - Rgd: HOBRAF213933 - Rgn: 1409 - HOLANDÊS GC-03

|   |   |   |
|---|---|---|
| GENOSOURCE RUBYGOLD-ET<br>A2A2 / TPI 3048 / MILK +857 LBS | BUTZ-HILL GOLD MINE-ET  | MR DYNASTY NASHVILLE-ET<br>A2A2 / TPI 2689 / MILK +1326 LBS |
|   | GENOSOURCE RIGHTFUL 8426-ET   | MS DW DROP DEAD GORGEOUS-ET                                 |
| FAZ.GUANABARA WINNIE TREASURE 0644                        | DELTA TREASURE  | GENOSOURCE GUZMAN-ET  |
|   | FAZ.GUANABARA LORENA MARLOW 503<br>ULTIMA LACTAÇÃO ENCERRADA: 11.760,00<br>KG | GENOSOURCE RIGHT ON40614-ET                                 |
|   |   | BOUW FINDER   |
|   |   | HEDRA DELTA RORA MB87                                       |
|   |   | MR MARIBEL JACEY MARLOW-ET                                  |
|   |   | FAZ.GUANABARA CLARITA 232                                   |

INSEMINADA 28/03/26 DO GENOSOURCE JOLLYTIME-ET (SEXADO)

TPI 2701  
A2A2



# CONTINUAÇÃO LOTE 41

## FAZ.GUANABARA LASANHA HURLIE 1374

NOVILHA - Nascto: 27/03/2025 - Rgd: HOBRAF206942 - Rgn: 1374 - HOLANDÊS GC-02

|  |   |   |
|--|---|---|
| STGEN CAP HURLIE-ET  | GENOSOURCE CAPTAIN-ET<br>A2A2 / TPI 3429 / MILK +1892 LBS         | HURTGENLEA RICHARD CHARL-ET<br>A2A2 / TPI 3001 / MILK +1324 LBS |
|  |   | GENOSOURCE SABRE 35223-ET                                       |
| FAZ.GUANABARA BABI TREASURE 0671<br>ULTIMA LACTAÇÃO: 8.507,00 KG | TJR 36498 DYNAMO 22380-ET   | MR RUBICON DYNAMO-ET<br>A1A2 / TPI 2716 / MILK +1697 LBS        |
|  |   | MISS OCD SUPERSHOT 36498-ET                                     |
|  | DELTA TREASURE  | BOUW FINDER   |
|  | FAZ.GUANABARA FRIDA 343<br>ULTIMA LACTAÇÃO ENCERRADA: 9.044,00 KG | HEDRA DELTA RORA MB87   |

INSEMINADA 29/03/26 DO GENOSOURCE JOLLYTIME-ET (SEXADO)

## FAZ.GUANABARA NEGUINHA WINSTON 1382

NOVILHA - Nascto: 06/04/2025 - Rgd: HOBRAF207004 - Rgn: 1382 - HOLANDÊS 31/32

|  |   |   |
|--|---|---|
| GENOSOURCE CAP WINSTON-ET<br>A2A2 / TPI 3175 / MILK +930 LBS | GENOSOURCE CAPTAIN-ET<br>A2A2 / TPI 3429 / MILK +1892 LBS | HURTGENLEA RICHARD CHARL-ET<br>A2A2 / TPI 3001 / MILK +1324 LBS |
|  |   | GENOSOURCE SABRE 35223-ET                                       |
| FAZ.GUANABARA HARTHA HEATER 1001                             | GENOSOURCE WELSH 38486-ET                                 | MR SPRING NOBLE-ET<br>A1A2 / TPI: 2580 / MILK +992 LBS          |
|  | STGEN TAMPA HEATER-ET                                     | BUTZ-HILL DESIGN 31076-ET                                       |
|  | FAZ.GUANABARA SOLANGE 0562                                | DELICIOUS H-NOON TAMPA-ET<br>ST GEN 83073-ET                    |

INSEMINADA 20/03/26 DO GENOSOURCE OUTLAW-ET (SEXADO)

Lote  
042



# FAZ.GUANABARA SINIHO HURLIE 1376

NOVILHA - Nascto: 30/03/2025 - Rgd: HOBRAF206944 - Rgn: 1376 - HOLANDÊS GC-03

|                                     |   |  |
|-------------------------------------|---|--|
| STGEN CAP HURLIE-ET                 | GENOSOURCE CAPTAIN-ET<br>A2A2 / TPI 3429 / MILK +1892 LBS     | HURTGENLEA RICHARD CHARL-ET<br>A2A2 / TPI 3001 / MILK +1324 LBS<br>GENOSOURCE SABRE 35223-ET |
|                                     | TJR 36498 DYNAMO 22380-ET                                     | MR RUBICON DYNAMO-ET<br>A1A2 / TPI 2716 / MILK +1697 LBS<br>MISS OCD SUPERSHOT 36498-ET      |
| FAZ.GUANABARA BUTTERFLY ORDEAL 0818 | CO-OP UPD FRAZLD ORDEAL-ET<br>A2A2 / TPI 2609 / MILK +906 LBS | MELARRY JOSUPER FRAZZLED-ET<br>A2A2 / TPI 2593 / MILK +711 LBS<br>CO-OP UPD WRENCH 10565-ET  |
|                                     | FAZ.GUANABARA MELINDA MARLOW 521                              | MR MARIBEL JACEY MARLOW-ET<br>FAZ.GUANABARA PROMOTORA 137                                    |

INSEMINADA 02/04/26 DO GENOSOURCE YARDMAN-ET (SEXADO)

TPI 2586  
A2A2



# CONTINUAÇÃO LOTE 42

## FAZ.GUANABARA ALANA HURLIE 1387

NOVILHA - Nascto: 10/04/2025 - Rgd: HOBRAF207007 - Rgn: 1387 - HOLANDÊS GC-01

|                                  |  |   |
|----------------------------------|--|---|
| STGEN CAP HURLIE-ET              | GENOSOURCE CAPTAIN-ET<br>A2A2 / TPI 3429 / MILK +1892 LBS      | HURTGENLEA RICHARD CHARL-ET<br>A2A2 / TPI 3001 / MILK +1324 LBS             |
|                                  |  | GENOSOURCE SABRE 35223-ET   |
| FAZ.GUANABARA NELLIE ORDEAL 0823 | TJR 36498 DYNAMO 22380-ET                                      | MR RUBICON DYNAMO-ET<br>A1A2 / TPI 2716 / MILK +1697 LBS                    |
|                                  |  | MISS OCD SUPERSHOT 36498-ET   |
|                                  | CO-OP UPD FRAZLD ORDEAL-ET<br>A2A2 / TPI 2609 / MILK +906 LBS  | MELARRY JOSUPER FRAZZLED-ET<br>A2A2 / TPI 2593 / MILK +711 LBS              |
|                                  | FAZ.GUANABARA SABINA DANNO 546<br>ULTIMA LACTAÇÃO: 8.808,00 KG | CO-OP UPD WRENCH 10565-ET<br>DELTA BOOKEM DANNO<br>FAZ.GUANABARA CORINA 231 |

INSEMINADA 01/04/26 DO GENOSOURCE YARDMAN-ET (SEXADO)

## FAZ.GUANABARA TINA FULHAM 1403

NOVILHA - Nascto: 25/04/2025 - Rgd: HOBRAF209457 - Rgn: 1403 - HOLANDÊS GC-02

|                                  |   |   |
|----------------------------------|---|---|
| STGEN CAP FULHAM-ET              | GENOSOURCE CAPTAIN-ET<br>A2A2 / TPI 3429 / MILK +1892 LBS | HURTGENLEA RICHARD CHARL-ET<br>A2A2 / TPI 3001 / MILK +1324 LBS |
|                                  |   | GENOSOURCE SABRE 35223-ET                                       |
| FAZ.GUANABARA MUFFIE ARKHAM 0769 | RI-VAL-RE HEIRLOOM-ET                                     | AOT SILVER HELIX-ET<br>A1A2 / TPI 2724 / MILK +1926 LBS         |
|                                  |   | MS RUBICON LOVE-ET  |
|                                  | BLUMENFELD MYLES ARKHAM-ET                                | WET RODGERS MYLES<br>BLUMENFELD 4583 YOD 5104-ET MB85           |
|                                  | FAZ.GUANABARA SEBASTIANA EVEREST 582                      | PEAK EVEREST-ET<br>FAZ.GUANABARA ESTER 306                      |

INSEMINADA 10/04/26 DO GENOSOURCE JOLLYTIME-ET (SEXADO)

Lote  
043



# FAZ.GUANABARA MARINETE RUBYGOLD 1413

BEZERRA - Nascto: 08/05/2025 - Rgd: HOBRAF217896 - Rgn: 1413 - HOLANDÊS GC-02

GENOSOURCE RUBYGOLD-ET  
A2A2 / TPI 3048 / MILK +857 LBS

BUTZ-HILL GOLD MINE-ET

GENOSOURCE RIGHTFUL 8426-ET

MR DYNASTY NASHVILLE-ET  
A2A2 / TPI 2689 / MILK +1326 LBS

MS DW DROP DEAD GORGEOUS-ET

GENOSOURCE GUZMAN-ET

GENOSOURCE RIGHT ON40614-ET

FAZ.GUANABARA HERA ALABI 0837  
ULTIMA LACTAÇÃO: 8.773,00 KG

CO-OP RB BYNT ALABI

FAZ.GUANABARA GENEBRA 359

PLAIN-KNOLL DONA BAYONET-ET

RICHLAWN SUPER APRIL APPLE MB88

INSEMINADA 13/04/26 DO GENOSOURCE JOLLYTIME-ET (SEXADO)

# CONTINUAÇÃO LOTE 43

## FAZ.GUANABARA MARRENTA WINSTON 1425

BEZERRA - Nascto: 24/05/2025 - Rgd: HOBRAF217907 - Rgn: 1425 - HOLANDÊS GC-02

|  |   |   |
|--|---|---|
| GENOSOURCE CAP WINSTON-ET<br>A2A2 / TPI 3175 / MILK +930 LBS         | GENOSOURCE CAPTAIN-ET<br>A2A2 / TPI 3429 / MILK +1892 LBS | HURTGENLEA RICHARD CHARL-ET<br>A2A2 / TPI 3001 / MILK +1324 LBS |
|  | GENOSOURCE WELSH 38486-ET                                 | GENOSOURCE SABRE 35223-ET                                       |
| FAZ.GUANABARA TARSILA TREASURE 0610<br>ULTIMA LACTAÇÃO: 11.053,00 KG | DELTA TREASURE  | MR SPRING NOBLE-ET<br>A1A2 / TPI: 2580 / MILK +992 LBS          |
|  | FAZ.GUANABARA CARMINHA 251                                | BUTZ-HILL DESIGN 31076-ET                                       |
|  |   | BOUW FINDER   |
|  |   | HEDRA DELTA RORA MB87   |

TPI 2675

## FAZ.GUANABARA RENATINHA HURLIE 1414

BEZERRA - Nascto: 11/05/2025 - Rgd: HOBRAF261061 - Rgn: 1414 - HOLANDÊS GC-01

|                               |   |   |
|-------------------------------|---|---|
| STGEN CAP HURLIE-ET           | GENOSOURCE CAPTAIN-ET<br>A2A2 / TPI 3429 / MILK +1892 LBS | HURTGENLEA RICHARD CHARL-ET<br>A2A2 / TPI 3001 / MILK +1324 LBS |
|                               | TJR 36498 DYNAMO 22380-ET                                 | GENOSOURCE SABRE 35223-ET                                       |
| FAZ.GUANABARA BLAKE POPS 1059 | SEKITA POPS 70741 TAHITI                                  | MR RUBICON DYNAMO-ET<br>A1A2 / TPI 2716 / MILK +1697 LBS        |
|                               | FAZ.GUANABARA SAMARA MARLOW 549                           | MISS OCD SUPERSHOT 36498-ET                                     |
|                               |   | DE-SU FRAZZ TAHITI 14104-ET<br>A2A2 / TPI 3008 / MILK +2249 LBS |
|                               |   | SEKITA DIVALA 8836 DELTA WORTH                                  |
|                               |   | MR MARIBEL JACEY MARLOW-ET                                      |
|                               |   | FAZ.GUANABARA DAKOTA 294  |

INSEMINADA 13/04/26 DO GENOSOURCE JOLLYTIME-ET (SEXADO)

Lote  
044



## FAZ.GUANABARA TANGERINA UPTOWN 1450

BEZERRA - Nascto: 03/07/2025 - Rgd: HOBRAF231959 - Rgn: 1450 - HOLANDÊS GC-03

|                                 |   |   |
|---------------------------------|---|---|
| STGEN UPTOWN-ET                 | FARNEAR UPSIDE-ET<br>A2A2 / TPI 3122 / MILK +1806 LBS | HURTGENLEA RICHARD CHARL-ET<br>A2A2 / TPI 3001 / MILK +1324 LBS<br>MS DELICIOUS JEDI 35127-ET |
|                                 | WEBB-VUE ROME 9777-ET                                 | DE-SU FRAZZLD ROME 14192-ET<br>WEBB-VUE MODESTY 8265-ET                                       |
| FAZ.GUANABARA ÁGUIA MARTIN 0711 | MIDWOLDER MARTIN                                      | STANTONS ADORABLE<br>MIDWOLDER MARJON 137   |
|                                 | FAZ.GUANABARA GRACIANE TITANIUM 0418                  | DELTA TITANIUM<br>FAZ.GUANABARA CARMEN YANK 0217  |

## FAZ.GUANABARA BELLS UPTOWN 1469

BEZERRA - Nascto: 16/08/2025 - Rgd: HOBRAF247825 - Rgn: 1469 - HOLANDÊS GC-02

|   |   |   |
|---|---|---|
| STGEN UPTOWN-ET   | FARNEAR UPSIDE-ET<br>A2A2 / TPI 3122 / MILK +1806 LBS | HURTGENLEA RICHARD CHARL-ET<br>A2A2 / TPI 3001 / MILK +1324 LBS<br>MS DELICIOUS JEDI 35127-ET |
|   | WEBB-VUE ROME 9777-ET                                 | DE-SU FRAZZLD ROME 14192-ET<br>WEBB-VUE MODESTY 8265-ET                                       |
| FAZ.GUANABARA MOON ALABI 0838<br>ULTIMA LACTAÇÃO: 9.180,00 KG | CO-OP RB BYNT ALABI<br>FAZ.GUANABARA EULALIA 308      | PLAIN-KNOLL DONA BAYONET-ET<br>RICHLAWN SUPER APRIL APPLE MB88                                |

## FAZ.GUANABARA BUZINA RUBYGOLD 1457

BEZERRA - Nascto: 25/07/2025 - Rgd: HOBRAF287720 - Rgn: 1457 - HOLANDÊS GC-02

|   |  |   |
|---|--|---|
| GENOSOURCE RUBYGOLD-ET<br>A2A2 / TPI 3048 / MILK +857 LBS | BUTZ-HILL GOLD MINE-ET<br>GENOSOURCE RIGHTFUL 8426-ET  | MR DYNASTY NASHVILLE-ET<br>A2A2 / TPI 2689 / MILK +1326 LBS<br>MS DW DROP DEAD GORGEOUS-ET<br>GENOSOURCE GUZMAN-ET<br>GENOSOURCE RIGHT ON40614-ET<br>LADYS-MANOR OCTOBERFEST-ET<br>MS HUE TANGO 57644-ET MB86 |
| FAZ.GUANABARA BLITZ FORTUNE 0680-FIV                      | PROGENESIS FORTUNE<br>A1A2 / TPI 2426 / MILK +341 LBS<br>FAZ.GUANABARA EUGENIA 305<br>ULTIMA LACTAÇÃO ENCERRADA: 8.997,00 KG |   |

Lote  
045



## FAZ.GUANABARA LISA PENZA 1479

BEZERRA - Nascto: 23/09/2025 - Rgd: HOBRAF257743 - Rgn: 1479 - HOLANDÊS GC-02

|                                |   |  |
|--------------------------------|---|--|
| STGEN CAPTN PENZA-ET           | GENOSOURCE CAPTAIN-ET<br>A2A2 / TPI 3429 / MILK +1892 LBS | HURTGENLEA RICHARD CHARL-ET<br>A2A2 / TPI 3001 / MILK +1324 LBS<br>GENOSOURCE SABRE 35223-ET |
|                                | STGEN NOBLE 63190-ET                                      | MR SPRING NOBLE-ET<br>A1A2 / TPI: 2580 / MILK +992 LBS<br>WELCOME-TEL RUBICON PIPA           |
| FAZ.GUANABARA HAILEE POPS 1100 | SEKITA POPS 70741 TAHITI                                  | DE-SU FRAZZ TAHITI 14104-ET<br>A2A2 / TPI 3008 / MILK +2249 LBS                              |
|                                | FAZ.GUANABARA YOCO 0656                                   | SEKITA DIVALA 8836 DELTA WORTH   |

## FAZ.GUANABARA MARIA BONITA UPTOWN 1451

BEZERRA - Nascto: 09/07/2025 - Rgd: HOBRAF239163 - Rgn: 1451 - HOLANDÊS GC-02

|   |   |   |
|---|---|---|
| STGEN UPTOWN-ET   | FARNEAR UPSIDE-ET<br>A2A2 / TPI 3122 / MILK +1806 LBS | HURTGENLEA RICHARD CHARL-ET<br>A2A2 / TPI 3001 / MILK +1324 LBS<br>MS DELICIOUS JEDI 35127-ET |
|   | WEBB-VUE ROME 9777-ET                                 | DE-SU FRAZZLD ROME 14192-ET<br>WEBB-VUE MODESTY 8265-ET                                       |
| FAZ.GUANABARA EMMA MARTIN 0720<br>ULTIMA LACTAÇÃO: 10.453,00 KG | MIDWOLDER MARTIN                                      | STANTONS ADORABLE<br>MIDWOLDER MARJON 137   |
|   | FAZ.GUANABARA COREIA 155                              |   |

## FAZ.GUANABARA DOIDINHA UPTOWN 1476

BEZERRA - Nascto: 02/09/2025 - Rgd: SEM REGISTRO - Rgn: 1476 - HOLANDÊS GC-01

|                                      |   |   |
|--------------------------------------|---|---|
| STGEN UPTOWN-ET                      | FARNEAR UPSIDE-ET<br>A2A2 / TPI 3122 / MILK +1806 LBS | HURTGENLEA RICHARD CHARL-ET<br>A2A2 / TPI 3001 / MILK +1324 LBS<br>MS DELICIOUS JEDI 35127-ET |
|                                      | WEBB-VUE ROME 9777-ET                                 | DE-SU FRAZZLD ROME 14192-ET<br>WEBB-VUE MODESTY 8265-ET                                       |
| FAZ.GUANABARA BUGGY FORTUNE 0683-FIV | PROGENESIS FORTUNE<br>A1A2 / TPI 2426 / MILK +341 LBS | LADYS-MANOR OCTOBERFEST-ET<br>MS HUE TANGO 57644-ET MB86                                      |

Lote  
046



## FAZ.GUANABARA CHAVEIRINHO UPTOWN 1467

BEZERRA - Nascto: 14/08/2025 - Rgd: HOBRAF247823 - Rgn: 1467 - HOLANDÊS GC-03

|                                  |   |  |
|----------------------------------|---|--|
| STGEN UPTOWN-ET                  | FARNEAR UPSIDE-ET<br>A2A2 / TPI 3122 / MILK +1806 LBS | HURTGENLEA RICHARD CHARL-ET<br>A2A2 / TPI 3001 / MILK +1324 LBS<br>MS DELICIOUS JEDI 35127-ET                      |
| FAZ.GUANABARA SAMANTA DANNO 0556 | WEBB-VUE ROME 9777-ET<br>DELTA BOOKEM DANNO           | DE-SU FRAZZLD ROME 14192-ET<br>WEBB-VUE MODESTY 8265-ET<br>DE-SU 521 BOOKEM-ET - MB86<br>WALRICH DELTA RIAN T MB87 |
|                                  | FAZ.GUANABARA GRACIANE TITANIUM 0418                  | DELTA TITANIUM<br>FAZ.GUANABARA CARMEN YANK 0217   |

## FAZ.GUANABARA URSINHA UPTOWN 1419

BEZERRA - Nascto: 19/05/2025 - Rgd: HOBRAF217901 - Rgn: 1419 - HOLANDÊS GC-02

|   |  |   |
|---|--|---|
| STGEN UPTOWN-ET   | FARNEAR UPSIDE-ET<br>A2A2 / TPI 3122 / MILK +1806 LBS                              | HURTGENLEA RICHARD CHARL-ET<br>A2A2 / TPI 3001 / MILK +1324 LBS<br>MS DELICIOUS JEDI 35127-ET                           |
| FAZ.GUANABARA STEFANY MARLOW 0559<br>ULTIMA LACTAÇÃO: 9.856,00 KG | WEBB-VUE ROME 9777-ET<br>MR MARIBEL JACEY MARLOW-ET<br>FAZ.GUANABARA ENRIQUETA 435 | DE-SU FRAZZLD ROME 14192-ET<br>WEBB-VUE MODESTY 8265-ET<br>COYNE-FARMS JACEY CRI-ET<br>SULLY NUMERO UNO MARIBEL-ET B+83 |

TPI 2540 -  
A2A2



## FAZ.GUANABARA DEXTER RUBYGOLD 1460

BEZERRA - Nascto: 03/08/2025 - Rgd: SEM REGISTRO - Rgn: 1460 - HOLANDÊS 31/32

|   |   |   |
|---|---|---|
| GENOSOURCE RUBYGOLD-ET<br>A2A2 / TPI 3048 / MILK +857 LBS | BUTZ-HILL GOLD MINE-ET<br>GENOSOURCE RIGHTFUL 8426-ET | MR DYNASTY NASHVILLE-ET<br>A2A2 / TPI 2689 / MILK +1326 LBS<br>MS DW DROP DEAD GORGEOUS-ET<br>GENOSOURCE GUZMAN-ET<br>GENOSOURCE RIGHT ON40614-ET |
| FAZ.GUANABARA ARLEQUINA KANZO 0871                        | BOMAZ DAMIEN KANZO-ET<br>FAZ.GUANABARA DAKOTA 294     | BRANDVALE STOIC DAMIEN-ET<br>BOMAZ JOSUPER 6760-ET B+82   |

Lote  
047



Assista o vídeo do lote

# FAZ.GUANABARA MANHOSA UPTOWN 1500

BEZERRA - Nascto: 19/10/2025 - Rgd: HOBRAF261024 - Rgn: 1500 - HOLANDÊS GC-03

|                                 |   |  |
|---------------------------------|---|--|
| STGEN UPTOWN-ET                 | FARNEAR UPSIDE-ET<br>A2A2 / TPI 3122 / MILK +1806 LBS | HURTGENLEA RICHARD CHARL-ET<br>A2A2 / TPI 3001 / MILK +1324 LBS                        |
|                                 | WEBB-VUE ROME 9777-ET                                 | MS DELICIOUS JEDI 35127-ET<br>DE-SU FRAZZLD ROME 14192-ET<br>WEBB-VUE MODESTY 8265-ET  |
| FAZ.GUANABARA BECKY CASTOR 0675 | DELTA CASTOR  | BARCLEY<br>DELTA CAROL B+83  |
|                                 | FAZ.GUANABARA LEILA MARLOW 0496                       | MR MARIBEL JACEY MARLOW-ET<br>FAZ.GUANABARA EVA PARAMOUNT 0295                         |
|                                 |   | 4ª MÃE.: FAZ.GUANABARA GRAMPOLA<br>DECEMBER 0074<br>5ª MÃE.: FAZ.GUANABARA MEDUSA 0570 |

# CONTINUAÇÃO LOTE 47

## FAZ.GUANABARA BONITA PENZA 1497

BEZERRA - Nascto: 15/10/2025 - Rgd: HOBRAF261021 - Rgn: 1497 - HOLANDÊS GC-02

|  |   |   |
|--|---|---|
| STGEN CAPTN PENZA-ET                     | GENOSOURCE CAPTAIN-ET<br>A2A2 / TPI 3429 / MILK +1892 LBS | HURTGENLEA RICHARD CHARL-ET<br>A2A2 / TPI 3001 / MILK +1324 LBS   |
|  |   | GENOSOURCE SABRE 35223-ET   |
| FAZ.GUANABARA NOEMIA ROYAL FLUSH<br>1141 | STGEN NOBLE 63190-ET                                      | MR SPRING NOBLE-ET<br>A1A2 / TPI: 2580 / MILK +992 LBS            |
|  |   | WELCOME-TEL RUBICON PIPA  |
| FAZ.GUANABARA ANINHA MARTIN 0694         | GENOSOURCE ROYAL FLUSH-ET                                 | GENOSOURCE CAPTAIN-ET<br>A2A2 / TPI 3429 / MILK +1892 LBS         |
|  | FAZ.GUANABARA ANINHA MARTIN 0694                          | GENOSOURCE HIGH ROLLER-ET   |
|  |   | MIDWOLDER MARTIN  |
|  |   | FAZ.GUANABARA GIANI TITANIUM 0420<br>ULTIMA LACTAÇÃO: 6.982,00 KG |
|  |   | 4ª MÃE.: FAZ.GUANABARA ANETE DECEMBER<br>0037                     |
|  |   | 5ª MÃE.: MB PARAISO SINCERA 103                                   |

## FAZ.GUANABARA HAMBURGUER UPTOWN 1485

BEZERRA - Nascto: 29/09/2025 - Rgd: HOBRAF257749 - Rgn: 1485 - HOLANDÊS GC-03

|                                      |   |   |
|--------------------------------------|---|---|
| STGEN UPTOWN-ET                      | FARNEAR UPSIDE-ET<br>A2A2 / TPI 3122 / MILK +1806 LBS | HURTGENLEA RICHARD CHARL-ET<br>A2A2 / TPI 3001 / MILK +1324 LBS |
|                                      |   | MS DELICIOUS JEDI 35127-ET                                      |
| FAZ.GUANABARA KAYHERINE CASON 1129   | WEBB-VUE ROME 9777-ET                                 | DE-SU FRAZZLD ROME 14192-ET                                     |
|                                      |   | WEBB-VUE MODESTY 8265-ET  |
| FAZ.GUANABARA MARQUEZINE ORDEAL 0802 | STGEN TAMPA CASON-ET                                  | DELICIOUS H-NOON TAMPA-ET                                       |
|                                      | FAZ.GUANABARA MARQUEZINE ORDEAL 0802                  | SIEMERS TRNO CALIA 30226-ET                                     |
|                                      |   | CO-OP UPD FRAZZLD ORDEAL-ET<br>A2A2 / TPI 2609 / MILK +906 LBS  |
|                                      |   | FAZ.GUANABARA ENRIQUETA 435                                     |



Inscreva-se em  
nosso canal do  
**youtube!**

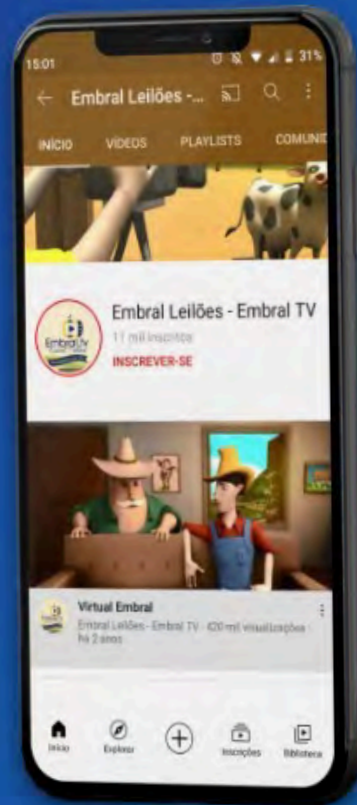

NOSSO APP  
**BAIXE AGORA MESMO  
NOSSO APP!**  
NOSSO APP

 /embralleiloes  /embralleiloes  /embralleiloes  /embralleiloes

 (11) 3864-5533

 [embral@embral.com.br](mailto:embral@embral.com.br)

 [www.embral.com.br](http://www.embral.com.br)