



21° LEILÃO ANUAL - EDIÇÃO VIRTUAL

CADASTRO ANTECIPADO:
(11) 3864-5533
LANCES:
(11) 3777-8240

11/04/2026 | SÁBADO | 14:00

Agrindus

"80 anos de empresa"

30
Parcelas
(6x3+6x2)

178 ANIMAIS A2A2 EM OFERTA

- 15 - VACAS HPB DE 1º CRIA PRENHAS DE EMBRIÃO SEXADO MÉDIA DE PRODUÇÃO 46 LITROS
- 129 - NOVILHAS HPB PRENHAS DE SÊMEN SEXADO
- 29 - FÊMEAS GIROLANDO 1/2 SANGUE
- 05 - MACHOS HOLANDESES HVB



Informações:

www.agrindus.com.br

(19)99660-2770

Flaviani - (19)99143-2727

ANIMAIS FILMADOS EM DESCALVADO/SP



REGULAMENTO E CONDIÇÕES GERAIS DE VENDA E COMPRA POR LEILÕES PROMOVIDOS POR EMBRAL LEILÕES

FIQUE ATENTO: OS BENS SERÃO APREGOADOS PELO VALOR DA PARCELA QUE, MULTIPLICADA POR 30 (TRINTA), SERÁ O TOTAL DE CADA ANIMAL DO LOTE.

EMBRAL LEILÕES (denominada simplesmente EMBRAL), com sede na cidade de São Paulo, Estado de SP, à Rua Germanie Buchard, 476 - Água Branca - CEP 05002-062, prestadora de serviços de intermediação de venda e compra de animais, máquinas e implementos agrícolas por meio de Leilão, estabelece o presente **Regulamento e Condições Gerais de Venda e Compra por Leilões**, o qual deverá ser cumprido, na íntegra, por todos os convidados, compradores, vendedores, participantes e/ou promotores do evento, que o aceitam, irrestritamente, com as regras abaixo:

CLÁUSULA PRIMEIRA – DO LEILÃO E DO LEILOEIRO

- 1.1. Os Leilões promovidos pela EMBRAL visam à comercialização de animal(is), maquinário(s) e/ou produto(s) de propriedade do(s) VENDEDORE(S), que autorizam o LEILOEIRO a vendê-lo(s) para os participantes do Evento, pela melhor oferta de valor, efetuada de forma aberta e aceita pelo LEILOEIRO.
- 1.2. Todos os participantes do Evento, ainda que sejam representados por Procuração, bem como seus respectivos procuradores, devem estar previamente Cadastrados nos termos da Cláusula Segunda, e aceitar os termos do presente Regulamento, bem como o Termo de Consentimento para Tratamento de Dados.
- 1.3. Os bens leiloados serão distribuídos em Lotes previamente determinados pelo VENDEDOR.
- 1.4. O Leilão dar-se-á nas seguintes modalidades:
 - 1.4.1. **Presencial:** será realizado no local, data e horário prévio e amplamente divulgados via web, mídia impressa, televisiva e radiofônica, entre outras formas. Nesta modalidade de Leilão **não** serão aceitos lances via internet ou telefone. Somente o público presente no local do Leilão poderá ofertar Lances, e de acordo com a Cláusula 1.2.
 - 1.4.2. **Virtual/Online:** será realizado através da internet (www.embral.com.br) ou via transmissão em canal especializado (por vídeo transmissão), de acordo com o que constar no material de divulgação. Nesta modalidade de Leilão, quando houver a possibilidade de pré-lance, o Lance poderá ser disponibilizado com antecedência aos participantes da internet e ocorrerá por telefone no dia e horário de realização do evento, e seu encerramento será online no dia e horário indicados.
 - 1.4.3. **Presencial-Virtual:** ocorre quando o Leilão é realizado em tempo real e transmitido por meio da internet (www.embral.com.br) ou via transmissão em canal especializado, de acordo com o que constar no material de divulgação.
- 1.5. Em qualquer modalidade, o Leilão será presidido pelo **LEILOEIRO RURAL**, pessoa natural devidamente habilitada e credenciada pela Federação de Agricultura, inscrita no Sindicato Nacional dos Leiloeiros Rurais, detentor de fé pública e previamente autorizado para a venda dos bens, responsável pela recepção dos Lances ofertados aos lotes comercializados, podendo durante o Leilão recusar o Lance inicial que julgar incompatível com o bem à venda, ou lance de pessoas não idôneas, nos termos da Lei 4.021/1961.

CLÁUSULA SEGUNDA – DO CADASTRAMENTO DOS PARTICIPANTES E TRATAMENTO DE DADOS PESSOAIS

- 2.1. Todo aquele que pretenda apresentar Lance no leilão, aqui denominado TITULAR DOS DADOS, deverá estar previamente cadastrado junto à EMBRAL, denominada CONTROLADORA, para fins de análise e aprovação prévia dos cadastros, autorizando-se, desde já, a consulta de informações do solicitante junto aos Órgãos de Proteção ao Crédito, Instituições Financeiras e referências comerciais e pessoais, bem como deverá ter exarado seu “de acordo” aos termos e condições do presente Regulamento.
- 2.2. O TITULAR autoriza a CONTROLADORA a realizar a coleta, armazenamento e tratamento, ou seja, a utilizar os dados pessoais e dados sensíveis, para os fins de cumprimento do Regulamento e de tudo quanto descrito no Termo de Consentimento de Tratamento de Dados, podendo o TITULAR DOS DADOS revogar seu consentimento, a qualquer tempo, por e-mail ou por carta escrita, nos termos da Lei n. 13.709/2018.
- 2.3. A EMBRAL poderá, a qualquer momento, solicitar aos participantes do Leilão a atualização do Cadastro e a apresentação de novos documentos, sob pena de, não o fazendo, ter sua participação suspensa nos Leilões promovidos pela EMBRAL, não podendo ofertar Lances ou realizar compras até que a solicitação seja atendida.
- 2.4. A EMBRAL disponibilizará aos novos clientes (vendedores/compradores) suporte operacional para realização do Cadastro, devendo ser enviados, no ato da inscrição, obrigatoriamente, cópias dos documentos que identifiquem o interessado e, se for o caso, sua empresa, tais como: RG, CPF/MF, CNPJ e Inscrição Estadual, Cartão de Inscrição de Produtor Rural, comprovante de endereço, comprovante de renda e outros complementares que se fizerem necessários.
- 2.5. É de inteira e exclusiva responsabilidade do titular declarante todas as informações constantes em seu Cadastro sendo que, qualquer alteração em seus dados, devem ser prontamente comunicadas à EMBRAL, com o envio da respectiva documentação comprobatória.
- 2.6. Toda compra efetuada pelo novo cliente ficará condicionada à posterior aprovação e aceitação do Cadastro pelo VENDEDOR. Caso o cadastro não apresente restrições mas, ainda assim, o VENDEDOR decida pela não aprovação, este deverá efetuar o pagamento das comissões devidas pelo VENDEDOR e pelo ARREMATANTE à EMBRAL.
- 2.7. Ficará a critério exclusivo do VENDEDOR, exigir do ARREMATANTE-COMPRADOR um avalista ou garantia idônea, nos termos do Contrato de Venda e Compra com Reserva de Domínio (Cláusula Quarta) assinado entre as Partes.

¹ A recusa na aceitação do cadastro e a solicitação de avalista ou garantia idônea pelo VENDEDOR somente poderá estar pautada em justificativas devidamente comprovadas, caso contrário o VENDEDOR arcará com as penalidades constantes na Cláusula 4.6.1

Art. 427. A proposta de contrato obriga o proponente, se o contrário não resultar dos termos dela, da natureza do negócio, ou das circunstâncias do caso.

CLÁUSULA TERCEIRA – DO LANCE, DA ARREMATÇÃO E DAS COMISSÕES

3.1. O Lance para Arrematação vincula o ARREMATANTE-COMPRADOR, nos moldes do artigo 427 do Código Civil.¹

3.2. Será permitida a compra de animais, implementos e ou equipamentos de leite por mandato, mediante apresentação de Procuração por instrumento público ou particular (esta última com reconhecimento de firma por autenticidade), que ficará retida pela EMBRAL, a qual deve, obrigatoriamente: **(i)** ser específica para o Evento; **(ii)** conter o valor máximo para Lance autorizado pelo Outorgante; **(iii)** autorização para efetuar o pagamento; **(iv)** autorização para emitir notas fiscais e **(v)** autorização para retirar os bens (animais e maquinários).

3.2.1. Ainda que o Participante se faça representar por mandatário (procurador), o mesmo deve estar previamente cadastrado junto à Leiloeira, nos termos da Cláusula Segunda, e estará sujeito à observância deste Regulamento.

3.3. Atingido o maior preço, certificando-se que não há mais interessados em ofertar Lance maior, o Leiloeiro divulgará a Arrematação batendo, em seguida, o martelo com o anúncio do nome do ARREMATANTE-COMPRADOR.

3.4. Na “batida do martelo”, o ARREMATANTE-COMPRADOR e VENDEDOR são inteiramente responsáveis por todas as obrigações e custos decorrentes da venda e aquisição dos bens, **de forma irrevogável e irretroatável, vale dizer, sem possibilidade de arrependimento, obrigando, inclusive, seus herdeiros e sucessores em relação ao cumprimento das obrigações assumidas pelas Partes.**

3.5. Com a “batida do martelo”, ARREMATANTE-COMPRADOR e VENDEDOR obrigam-se ao pagamento de Comissões à EMBRAL conforme abaixo transcrito:

3.5.1. O ARREMATANTE-COMPRADOR pagará à EMBRAL “COMISSÃO DE COMPRA” equivalente a 8% (oito por cento) sobre o valor total de cada Lote arrematado. **PARAGRAFO ÚNICO:** Além do pagamento da comissão supracitada, caberá ao ARREMATANTE-COMPRADOR pagar à EMBRAL, ou a quem esta designar, o valor da primeira parcela do preço de cada lote arrematado, concordando expressamente o VENDEDOR, neste ato, com tal procedimento.

3.5.2. O VENDEDOR pagará a comissão de venda pré-estabelecida, sobre o montante geral das vendas e despesas, calculado sobre os valores apurados na batida do martelo.

3.6. Caso o VENDEDOR não passe os bens em pista (animais, prenhez, embriões, equipamentos, etc.), este pagará à EMBRAL, ainda, “COMISSÃO” no equivalente a 18% (dezoito por cento) sobre a somatória do valor dos referidos bens. O valor individualizado de cada bem será obtido pela quantia média apurada com a venda de bens equivalentes no Leilão, ou, caso não tenha ocorrido a venda de bem similar, pela média de preço do mercado.

3.6.1. Caso haja taxa de inscrição do Canal de Televisão, esta será informada ao vendedor com antecedência.

3.7. O LANCE DE DEFESA é o Lance ofertado pelo proprietário do bem a fim de que a venda atinja o valor por ele esperado. Neste caso, não havendo Lances maiores, o VENDEDOR pagará à EMBRAL o montante equivalente às Comissões mencionadas nos itens **3.5.1** (Comissão de Compra) e **3.5.2** (Comissão de Venda).

3.8. O pagamento das Comissões, em quaisquer das modalidades acima mencionadas, será realizado, impreterivelmente, no local do Leilão ou no primeiro dia útil seguinte ao da realização do Evento.

3.8.1. Caso o pagamento não seja realizado no prazo mencionado na Cláusula 3.8, o valor será acrescido de multa no equivalente a 10% sobre o montante devido, correção monetária pelo índice do INPC e juros de 1% ao mês.

CLAUSULA QUARTA – DO CONTRATO DE VENDA E COMPRA, DA RESERVA DE DOMÍNIO E DA GARANTIA DO CONTRATO

4.1. Após a “batida do martelo”, o ARREMATANTE-COMPRADOR e o VENDEDOR assinarão o “**Contrato Particular de Compra e Venda com Reserva de Domínio Vinculado à Promissória Rural**” (“Contrato com Reserva de Domínio”), figurando a EMBRAL como mera intermediadora do negócio, no qual constarão especificamente as responsabilidades e obrigações em relação aos pagamentos e eventuais penalidades.

4.2. O ARREMATANTE-COMPRADOR dará ao VENDEDOR, a título de reserva de domínio (art. 521, do Código Civil), os animais ou equipamentos arrematados no Leilão até a quitação total da dívida, ficando de posse dos mesmos na qualidade de fiel depositário, não podendo aliená-los e/ou onerá-los, sem consentimento, por escrito, do VENDEDOR, além de ser o responsável pela guarda e conservação destes, sob pena de indenizar o VENDEDOR de quaisquer danos ou prejuízos no caso de perecimento.

4.3. No caso de Leilão Presencial, os termos do Contrato com Reserva de Domínio e Nota Promissória consideram-se tacitamente aceitos pelo ARREMATANTE-COMPRADOR, que, em seguida ao encerramento do Leilão, receberá as informações por e-mail para assinatura, e envio à EMBRAL, no prazo máximo de 7 (sete) dias corridos, para baixa financeira e prosseguimento dos trâmites para entrega dos bens, que somente ocorrerá após o recebimento das vias assinadas dos documentos.

4.4. Ato contínuo à Arrematação será assinado o Contrato com Reserva de Domínio e as Notas Promissórias: uma relativa ao valor total do Lote (garantia dada pelo ARREMATANTE-COMPRADOR, ao VENDEDOR), cuja execução independe da realização do protesto em caso de inadimplência; e a outra referente à Comissão da EMBRAL (garantia dada pelo ARREMATANTE-COMPRADOR à EMBRAL).

4.5. Considerando a assinatura do contrato, seja eletrônica ou fisicamente em decorrência de leilão realizado virtualmente ou presencialmente, caso o ARREMATANTE-COMPRADOR não efetue o pagamento da primeira parcela e da comissão devidas à EMBRAL, considerar-se-á rescindida a venda realizada, arcando o ARREMATANTE-COMPRADOR com o pagamento à EMBRAL dos seguintes valores: (i) COMISSÃO DE COMPRA: conforme Cláusula 3.5.1 acima; (ii) COMISSÃO DE VENDA: conforme Cláusula 3.5.2 acima; (iii) a primeira parcela: conforme parágrafo único do item 3.5.1 e (iv) multa contratual no equivalente a 20% sobre o valor total apurado, para fins de ressarcimento dos prejuízos decorrentes da desistência do negócio.

4.6. Caso o ARREMATANTE-COMPRADOR não efetue o pagamento da primeira parcela e da comissão devidos à EMBRAL, bem como não assine eletronicamente ou remeta à mencionada leiloeira o Contrato de Venda e Compra com Reserva de Domínio devidamente assinado, juntamente com todos os documentos constantes da Cláusula Segunda deste, também, considerar-se-á rescindida a venda realizada, arcando o ARREMATANTE-COMPRADOR com o pagamento à EMBRAL dos seguintes valores: (i) COMISSÃO DE COMPRA: conforme Cláusula 3.5.1 acima; (ii) COMISSÃO DE VENDA: conforme Cláusula 3.5.2 acima; (iii) a primeira parcela: conforme parágrafo único do item 3.5.1 e (iv) multa contratual no equivalente a 20% sobre o valor total apurado, para fins de ressarcimento dos prejuízos decorrentes da desistência do negócio.

4.6.1. Caso a desistência seja manifestada pelo VENDEDOR, o mesmo pagará à EMBRAL os valores previstos nos itens **(i), (ii) e (iv) da Cláusula 4.5**, acima.

As Partes e as testemunhas envolvidas neste instrumento afirmam e declaram que nos casos em que o leilão ocorrer de forma virtual, esse instrumento poderá ser assinado eletronicamente através da plataforma de assinatura eletrônica indicada pela Leiloeira, sendo as assinaturas consideradas válidas, vinculantes e executáveis, desde que firmadas pelos representantes legais das Partes. Consigna-se no presente instrumento que a assinatura eletrônica tem a mesma validade jurídica de um registro e autenticação feita em cartório, não havendo a necessidade de protesto para execução do título. As Partes renunciam à possibilidade de exigir a troca, envio ou entrega das vias originais (não-eletrônicas) assinadas do instrumento, bem como renunciam ao direito de recusar ou contestar a validade das assinaturas eletrônicas, na medida máxima permitida pela legislação aplicável.

4.6.3. As partes se comprometem a fornecer um e-mail ou outro dado de sua titularidade, bem como se responsabilizarão por todos os dados fornecidos para o presente contrato, a fim de que seja viabilizada a assinatura eletrônica/digital através da plataforma de assinatura eletrônica.

4.6.4. Fica estabelecido que em caso de leilão presencial, as Partes poderão assinar o presente instrumento presencialmente no local do evento ou no escritório da leiloeira, à escolha desta última, em 03 vias de igual teor e forma na presença de 02 (duas) testemunhas que também assinem o presente.

CLÁUSULA QUINTA – DO PAGAMENTO DO(S) LOTE(S) ARREMATADO(S)

5.1. Quando da Arrematação, independentemente da forma de pagamento escolhida pelo ARREMATANTE-COMPRADOR, será emitida Nota Promissória do valor total do Lote arrematado, que será parte integrante do “Contrato com Reserva de Domínio”, a qual terá vencimento antecipado no caso de inadimplemento do ARREMATANTE-COMPRADOR.

5.2. No ato da Arrematação, quando da emissão do Contrato com Reserva de Domínio o ARREMATANTE-COMPRADOR fará a opção pela forma de pagamento, que poderá ser:

- (i) **À VISTA:** mediante a expedição Nota Promissória no valor total do negócio realizado, cujo pagamento deve ser efetuado no primeiro dia útil seguinte ao da realização do Leilão, via depósito ou transferência bancária (TED ou DOC), seguindo as orientações da Embral.
- (ii) **PARCELADO:** em 30 (trinta) parcelas que serão divididas para pagamento nos 12 (doze) meses, conforme praxe de mercado, da seguinte forma: 03 (três) parcelas no ato da arrematação (“PRIMEIRA PARCELA”) vencendo 11/04/2026; 03 (três) parcelas em 30 dias após a arrematação vencendo 11/05/2026; 03 (três) parcelas em 60 dias após a arrematação vencendo 11/06/2026; 03 (três) parcelas em 90 dias após a arrematação vencendo 11/07/2026; 03 (três) parcelas em 120 dias após a arrematação vencendo 11/08/2026; 03 (três) parcelas em 150 dias após a arrematação vencendo 11/09/2026; 02 (dois) parcelas em 180 dias após a arrematação vencendo 11/10/2026; 02 (dois) parcelas em 210 dias após a arrematação vencendo 11/11/2026; 02 (dois) parcelas em 240 dias após a arrematação vencendo 11/12/2026; 02 (dois) parcelas em 270 dias após a arrematação vencendo 11/01/2027; 02 (duas) parcelas em 300 dias após a arrematação vencendo 11/02/2027; 02 (duas) parcelas em 330 dias após a arrematação vencendo 11/03/2027;

5.2.1. Na opção de pagamento parcelado, a Nota Promissória relativa ao valor total do Lote será desmembrada em parcelas, pagas por meio de boletos bancários emitidos pelo VENDEDOR que os encaminhará ao ARREMATANTE-COMPRADOR para o devido pagamento na data aprazada.

5.3. A concessão de desconto de qualquer natureza pelo VENDEDOR ao ARREMATANTE-COMPRADOR representa mera liberalidade e não atingirá quaisquer Comissões incidentes sobre a venda/compra e/ou qualquer valor que seja devido por força do Leilão por qualquer uma das partes à EMBRAL.

5.4. Ficará ao exclusivo critério e responsabilidade do VENDEDOR o recebimento e a cobrança das parcelas em aberto, oriundas da comercialização dos bens/animais, conforme vencimentos e valores constantes na Nota de Leilão assinada em razão da compra.

5.5. Todos os pagamentos efetuados em cheques somente serão considerados quitados após a respectiva compensação.

CLÁUSULA SEXTA – DA ENTREGA DOS BENS ARREMATADOS

6.1. Com o anúncio do ARREMATANTE-COMPRADOR pelo Leiloeiro, os bens arrematados estarão por conta e risco deste, ficando, porém, sob a guarda e trato do VENDEDOR até a efetiva entrega pelo ARREMATANTE-COMPRADOR ou ao seu representante legal.

6.1.1. Nos Leilões Presenciais a entrega dos bens acontecerá no evento do Leilão, após o pagamento da Comissão do Leiloeiro e do valor integral relativo ao Lote (à vista), ou, no caso de parcelamento, do pagamento do valor referente à primeira parcela, sempre observado o adimplemento do débito

6.1.2. Nos Leilões Virtuais a entrega acontecerá em dia e horário estipulados e combinados por funcionário habilitado pela Embral, entre as partes VENDEDOR e COMPRADOR, entrega esta que somente dar-se-á após confirmação pela Embral do recebimento dos documentos originais assinados (Nota Promissória e Contrato com Reserva de Domínio) e quitação do valor integral ou do equivalente a primeira parcela e da Comissão do Leiloeiro.

6.2. Os bens arrematados somente serão liberados após consulta cadastral, compensação dos valores correspondentes à Primeira Parcela e Comissão de Compra, bem como da apresentação do cartão de inscrição de produtor rural e código de propriedade para emissão de nota fiscal.

6.3. Caso o VENDEDOR entregue os bens ao ARREMATANTE-COMPRADOR antes da comunicação da EMBRAL em relação à aprovação do cadastro e/ou quitação/compensação dos valores iniciais mencionados na Cláusula anterior, o VENDEDOR assumirá todos os riscos oriundos de tal liberação, não cabendo à EMBRAL qualquer responsabilidade no caso de prejuízos, sendo devidos à EMBRAL os valores das Comissões nos termos da Cláusula 4.5.

6.4. O ARREMATANTE-COMPRADOR é exclusivamente responsável pelo embarque dos animais e equipamentos, correndo por sua conta e risco a contratação do transporte e eventuais despesas, salvo estipulação em contrário. Ainda, é facultado ao ARREMATANTE-COMPRADOR a contratação de seguro para o transporte dos animais, bem como seguro de vida para os mesmos;

6.5. A data máxima para retirada e embarque dos bens/semoventes arrematados no leilão será do dia 11/04/2026 até 24/04/2026. Caso os animais não sejam retirados pelo ARREMATANTE-COMPRADOR até esta data, salvo disposição em contrário, este deverá pagar ao VENDEDOR a partir do dia 25/04/2026 o valor de R\$ 100,00 (Cem Reais) por dia de estadia de cada bem/semovente.

6.6. Caso ocorra a morte ou desaparecimento do animal enquanto na posse do ARREMATANTE-COMPRADOR, tal fato não o desobrigará do pagamento do saldo devedor, ficando o VENDEDOR isento de quaisquer responsabilidades.

CLÁUSULA SÉTIMA – DAS GARANTIAS DOS BENS LEILOADOS E DAS RESPONSABILIDADES DO VENDEDOR E DO ARREMATANTE-COMPRADOR

7.1. No Leilão de animais, o VENDEDOR é obrigado a apresentar, com antecedência de no máximo 02 (dois) dias do evento, as vias originais dos atestados de praxe (brucelose, tuberculose e aftosa (dos Estados que a legislação exigir)), em conformidade com a Lei de Sanidade Animal, que também deverão ser emitidos por veterinário credenciado de acordo com cada Lote de animais colocados à venda, bem como a entregar o certificado de registro do animal adquirido.

7.2. No Leilão de equipamentos, o VENDEDOR será exclusivamente responsável pela qualidade e funcionamento dos bens, respondendo por eventuais prejuízos decorrentes de vícios ou defeitos não informados previamente.

7.3. O VENDEDOR é exclusivamente responsável pelo estado físico, clínico, produtivo e reprodutivo de todos os animais e equipamentos à venda no Leilão.

7.3.1 - Qualquer vício ou defeito oculto constatado durante ou após o Leilão, deverá ser obrigatoriamente levado ao conhecimento dos participantes do Evento, sob pena de responder pelos prejuízos decorrentes de tal omissão.

7.3.2. Aos participantes do leilão é dada a possibilidade de Vistoriar os bens nos 05 (cinco) dias que antecederem o Leilão, mediante agendamento prévio da visita, sendo que no caso dos leilões virtuais, o COMPRADOR poderá vistoriar os bens até o momento antecedente ao embarque dos bens.

7.3.3 - Nos casos em que os bens sejam expostos no Leilão, a Vistoria poderá se dar na data e local do Evento.

7.3.4 - Quaisquer vícios aparentes e de fácil constatação deverão ser suscitados antes do anúncio do Lote, sob pena de, no silêncio, ser considerado como aceito o bem no estado em que se encontra, salvo se o COMPRADOR constatar algum vício oculto dentro do prazo de 30 dias contados do recebimento dos bens.

7.4. As vendas por Leilão são irrevogáveis e irretiráveis, não podendo o ARREMATANTE-COMPRADOR recusar o recebimento ou solicitar redução de preço do animal adquirido, salvo na hipótese do artigo 441, do Código Civil, em que a responsabilidade é única e exclusiva do VENDEDOR, proprietário dos semoventes e dos bens móveis objetos, a quem a reclamação deve diretamente ser dirigida.

7.5. O ARREMATANTE-COMPRADOR terá o prazo, **improrrogável**, de 30 (trinta) dias, contados do recebimento dos bens, para observação e constatação de vícios ocultos, comunicando-os imediatamente ao VENDEDOR, nos termos do artigo 445 do Código Civil.

7.6. Neste caso, todo e qualquer valor pago pelo ARREMATANTE-COMPRADOR, seja à EMBRAL ou ao VENDEDOR, será ressarcido única e exclusivamente pelo VENDEDOR.

7.7. Constatado o vício oculto pelo ARREMATANTE-COMPRADOR, não sendo este levado ao conhecimento do VENDEDOR no prazo mencionado na Cláusula 7.5, nada mais poderá ser reclamado a qualquer título pelo ARREMATANTE-COMPRADOR.

7.8. A falta de pagamento de qualquer uma das parcelas pactuadas neste Contrato de Compra e Venda implicará no vencimento antecipado de todo o saldo devedor, ficando assegurado ao VENDEDOR o direito, a seu exclusivo critério, com base no artigo 190 do CPC, promover **(a)** a cobrança da totalidade do débito em atraso, acrescida de juros legais, correção monetária, custas e honorários advocatícios na base de 20% (vinte por cento), bem como protestar a NOTA PROMISSÓRIA ÚNICA somente pelo saldo devedor restante, ficando ciente de que a execução do débito independe do protesto; ou **(b)** o VENDEDOR poderá optar pela busca e apreensão do(s) animal (is) ou máquina(s) e/ou equipamento(s), rescindindo, em consequência, o presente contrato e perdendo o COMPRADOR, em favor do VENDEDOR, o sinal pago (parágrafo único, do art. 10, da Lei nº 4.021/1961), bem como as demais prestações anteriormente pagas.

7.8.1. Fica a critério do VENDEDOR optar por exigir a devolução imediata do bem arrematado, ou de outro bem que tenha sido dado em garantia de pagamento, , eximindo-se de qualquer obrigação de devolução das parcelas já recebidas, as quais ficarão retidas a título de indenização dos gastos e prejuízos, bem como a título de multa pelo inadimplemento do COMPRADOR

7.9. De acordo com os Convênios ICM 35/77 e ICMS 124/93 - A comercialização de bovinos de qualquer natureza com certificado de registro genealógico oficial, realizada entre produtores rurais de qualquer parte do país, não incidirá na cobrança de ICMS. Todavia, bovinos sem registro, vendidos entre produtores rurais de outros estados, a responsabilidade do pagamento de ICMS será do ARREMATANTE – COMPRADOR.

7.9.1. Qualquer incidência de ICMS que vier a ocorrer por decorrência das operações de compra e venda de gado, inclusive de frete ou irregularidades na inscrição de produtor rural, deverá ser paga pelo ARREMATANTE-COMPRADOR, não cabendo à EMBRAL qualquer responsabilização nesse sentido, uma vez que figura como mera intermediadora, devendo, portanto, o ARREMATANTE-COMPRADOR deverá ressarcir à EMBRAL de eventual desembolso realizado para pagamento de tal tributo

7.9.2. Caso o ARREMATANTE-COMPRADOR não seja Produtor Rural, este arcará com o ICMS de consumidor final, no importe de aproximadamente 18% sobre o valor de sua aquisição, de acordo com o Convênio ICMS 93 de 17/09/2015.

7.10. Todas as informações que forem inseridas nos materiais de divulgação, principalmente as acrescentadas no Catálogo e no momento do Leilão pelo LEILOEIRO, inclusive os atestados de sanidade e de prenhez emitidos por médico veterinário responsável pelo rebanho da fazenda, tem total garantia e responsabilidade do VENDEDOR.

7.11. Fica estabelecido que o proprietário (VENDEDOR/COMPRADOR) assumirá inteira e exclusiva responsabilidade face aos eventuais danos de natureza patrimonial ou pessoal que possam vir a ocorrer aos apresentadores, tratadores, transportadores e outros funcionários do Evento, bem como àqueles que seu animal possa vir a causar terceiros, isentando expressamente a EMBRAL e demais organizadores de quaisquer responsabilidades quanto aos eventos danosos acima especificados.

CLÁUSULA OITAVA – LEILÃO DE PRENHEZES, BEZERRO(A) NASCIDO, EMBRIÃO COM OU SEM RECEPTORA, LIVRE ACASALAMENTO, ASPIRAÇÃO FOLICULAR E SÊMEN.

8.1. casos de leilão dos produtos acima descritos, as condições da venda serão informadas pelo LEILOEIRO na abertura para venda do Lote, de acordo com o estipulado pelo VENDEDOR.

8.2. As condições anunciadas pelo LEILOEIRO constarão do Contrato com Reserva de Domínio que será firmado entre ARREMATANTE-COMPRADOR e VENDEDOR.

8.3. Eventuais prejuízos decorrentes de quaisquer intercorrências previstas nas vendas dos objetos descritos na Cláusula 8 retro, serão apurados na proporção da responsabilidade de cada parte.

8.4. O VENDEDOR é exclusivamente responsável pela qualidade dos produtos de sua propriedade, disponibilizado para venda.

CLÁUSULA NONA – DAS DISPOSIÇÕES GERAIS E FINAIS:

9.1. Todos os participantes do Leilão obrigam-se, de forma definitiva, a acatar as disposições deste Regulamento, não podendo escusar-se de seu integral cumprimento, conforme art. 3º do Decreto-lei nº 4.657/42, Lei de Introdução às Normas do Direito Brasileiro².

9.2. Todas as informações referentes ao Leilão serão divulgadas em periódicos e na web, ficando a EMBRAL, desde já, autorizada por todos os participantes do Evento, ao uso de seus nomes, imagens e som. A EMBRAL fica autorizada, ainda, a gravar e divulgar todas as imagens do Leilão, podendo transmiti-las ao vivo ou por gravação, seja por canal fechado de televisão ou via web, nada sendo devido pela EMBRAL a qualquer título. .

9.3. Os Vendedores e Compradores se declaram parte legítima em qualquer questão que possa decorrer de tais situações.

9.4. As partes se obrigam também a manter sigilo de toda e qualquer informação, documento e conhecimento compartilhado por meio deste contrato, obrigando-se a adotar todas as medidas necessárias para garantir a segurança das informações arquivadas nos equipamentos tecnológicos que utilizar para o presente trabalho, sendo que eventual descumprimento resultará para a parte infratora a obrigação de ressarcir a parte inocente pelas perdas e danos, além de arcar com as demais penalidades previstas neste Regulamento.

9.5. Não obstante o disposto neste Regulamento, as informações confidenciais poderão ser reveladas nas seguintes hipóteses:

- A. exigência legal aplicável;
- B. ordem ou decisão judicial ou em processo administrativo ou arbitral;
- C. solicitação de qualquer autoridade ou órgão regulador do Brasil.

Em quaisquer das situações previstas nesta cláusula, a parte que for obrigada a divulgar as informações confidenciais, somente a fará até a extensão exigida por tal ordem administrativa, arbitral ou judicial. Ocorrendo quaisquer das hipóteses previstas nos itens (A), (B) ou (C) desta cláusula, a parte instada se compromete a comunicar de imediato a outra parte, a fim de que ela tome as medidas administrativas e judiciais que entender pertinentes à proteção de seus dados. A obrigação de confidencialidade aqui prevista permanecerá vigente enquanto vigorar o presente regulamento.

10. Fica eleito o foro da cidade da Capital do Estado de São Paulo (art. 111, do CPC), para dirimir qualquer dúvida ou interpretação de cláusula e itens previstos neste Regulamento.

² Art. 3º Ninguém se escusa de cumprir a lei, alegando que não a conhece.

**21º Leilão Anual - Edição Virtual Agrindus
11 de Abril de 2026**

CATALOGO SUJEITO A ALTERAÇÕES

LOTE 01 - 01 VACA



Agrindus





AGRINDUS 21235 OTEZLA

VACA - Nascto: 17/04/2023 - Rgd: HOBRAF62606 - Rgn: 21235 - HOLANDÊS PO

WINSTAR OTEZLA-P-ET A2A2 / TPI 2777 / MILK +1157 LBS	WINSTAR GALILEO-ET	RICKLAND HUGHES-ET	
	WINSTAR WINDFALL 4539-ET	TRIPLECROWN-JB FRZ 31107-ET	
AGRINDUS 17536 AFTON 02/05 3X 299 12308 479 3,89 394 3,20 LM-LE AC:650d 19550L 721g 3,68%g 663p 3,39%p	DENOVO 14378 AFTON-ET A2A2 / TPI 2632	BUTZ-HILL DELTA-WORTH-ET	
	AGRINDUS 14165 MONTROSS-TE 01/11 3X 341 12251 456 3,72 416 3,40 LM-LE 04/10 3X 365 12142 225 1,85 157 1,29 AC:1246d 37624L 993g 2,64%g 897p 2,38%p	SEAGULL-BAY ROXY PP-ET	ABS ACHIEVER-ET A2A2 / TPI 2733 / MILK +49 LBS DE-SU DELTA 5417
		BACON-HILL MONTROSS-ET A2A2 / TPI 2349 / MILK +1950 LBS	AGRINDUS 6126 METALIC-FIV 02/00 3X 279 8736 329 3,76 287 3,28 AC:516d 13592L 520g 3,83%g 451p 3,32%p
		4ª Mãe: AGRINDUS 1202 WILDMAN-TE 02/05 2X 365 13099 510 3,89 421 3,21 LM AC:705d 20574L 844g 4,10%g 693p 3,37%p	5ª Mãe: AGRINDUS DIE-HARD RINA B+83 AC:303d 5669L 64g 1,13%g 63p 1,11%p
		6ª Mãe: AGRINDUS MARK TWAIN VEGETARIANA AC:370d 14567L 499g 3,43%g 450p 3,09%p	

LEITE +320 | RESISTÊNCIA MASTITE +0.6 | TAXA CONCEPÇÃO DE VACAS +0.5 | C.ÚBERE +0.37

ULTIMO PARTO EM 08/06/2025 -
PRENHEZ POS 10/10/25 DO EMBRIÃO HOLANDÊS (T -SPRUCE G FROST BITE-ET (SEXADO)
X AGRINDUS 19646 HUGO X AGRINDUS 19682 CAPRI) COM PREVISAO PARA 01/07/2026 -
ACUM:270d 12486L 563g 4,51%g 382p 3,05%p EM ANDAMENTO

A VERIFICAR PARENTESCO VIA DNA AO NASCIMENTO

GENEALOGIA DO EMBRIÃO:

TOURO

T-SPRUCE G FROST BITE-ET

1º DOADORA

AGRINDUS 19646 HUGO
MLV +326 / LEITE 283 / CCS +2.80 / CCR +1.1 /
C.UBERE +0.62 / FEED SAVED +143

2º DOADORA

AGRINDUS 19682 CAPRI
AC:389d 16115L 486g 3,02%g 531p 3,30%p
LEITE +1078 / CCS +2.89 / DPR +0.2 / FEED
SAVED +115



LOTE 02 - 01 VACA

CLIQUE
E VEJA
O LOTE

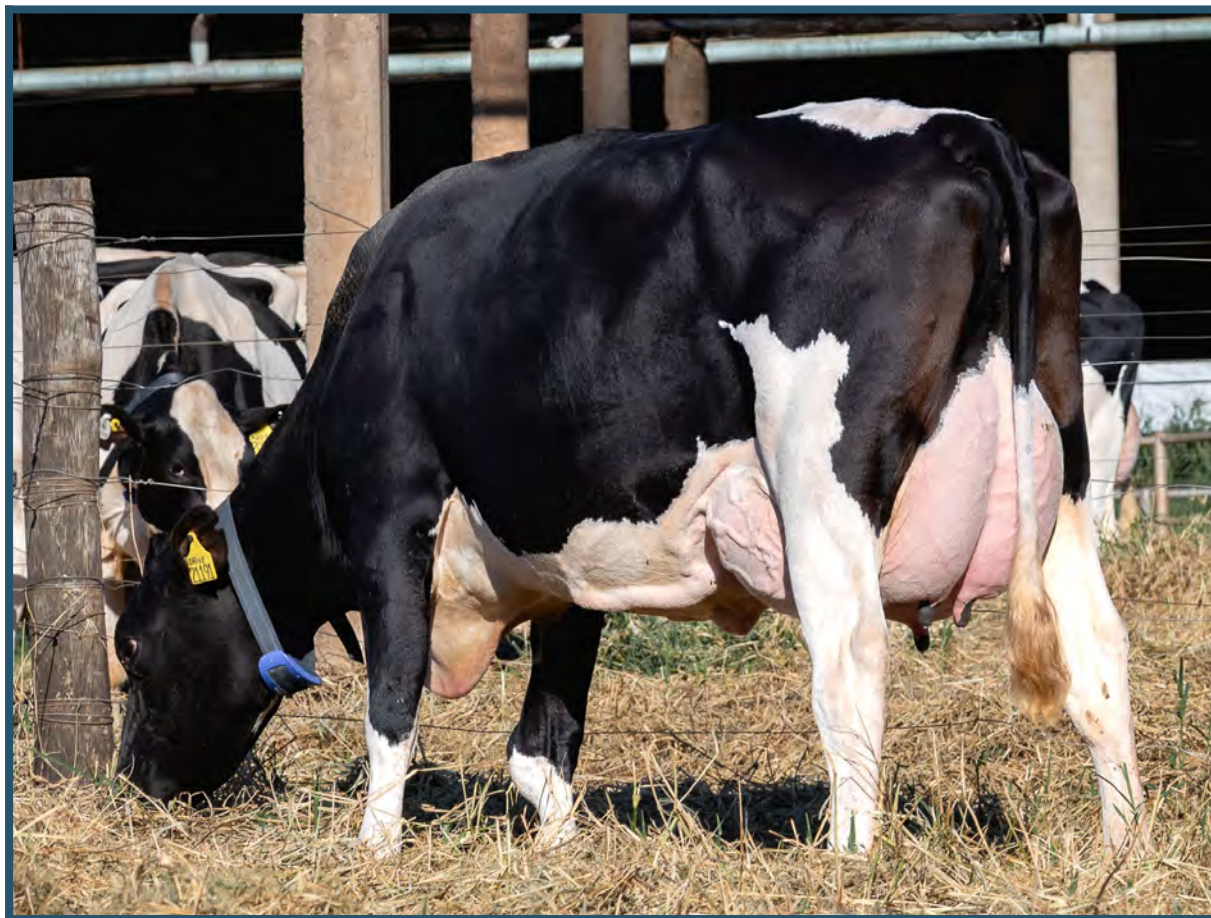

Agrindus





AGRINDUS 21191 DRIVE FIV

VACA - Nascto: 05/04/2023 - Rgd: HOBRAF157784 - Rgn: 21191 - HOLANDÊS PO

KINGS-RANSOM LEGCY DRIVE-ET A2A2 / TPI 2843 / MILK +577 LBS	PINE-TREE CW LEGACY-ET	MELARRY JOSUPER FRAZZLED-ET A2A2 / TPI 2593 / MILK +711 LBS
	KINGS-RANSOM FRE DOLLARS-ET	ENDCO YODER L7933 9839-ET B+83
AGRINDUS 3023 JUNIPER-TE 02/01 3X 365 14575 388 2,67 436 2,99 LM 03/04 3X 365 17830 635 3,56 516 2,90 LM AC:1061d 39305L 1260g 3,21%g 1177p 3,00%p	TRUE-BLUE JUNIPER-ET MB86	ALZI JUROR FORD B+80
	PARAISO XEPEROLA 4200 ELLIPSIS MB86 03/00 3X 365 13489 490 3,64 397 2,94 LM AC:2090d 56591L 2235g 3,94%g 1882p 3,32%p	MORNINGVIEW CNVNCR JOLT-ET EX91
		SPRINGHILL-OH ELLIPSIS-ET EX90
		PARAISO XEPEROLA 9339 MANDYMAN
		4ª Mãe: PARAISO XEPEROLA LEADMAN
		5ª Mãe: PARAISO SISA MATTADOR B+84 02/07 2X 288 5597 192 3,43 0 0,00 LM-LE 03/07 2X 328 7906 264 3,34 0 0,00 LM-LE 04/07 3X 365 8680 267 3,08 0 0,00 06/11 2X 365 10813 419 3,87 0 0,00 LM AC:1346d 32996L 1142g 3,46%g 0p 0,00%p CAM.UBE.JOV.XX EAPIC-SP/93 CAM.3A.SEN.XX EAPIC-SP/93
		6ª Mãe: PARAISO PARLAMENTAR GAY 02/02 2X 365 6899 249 3,61 0 0,00 LM 03/06 2X 365 10858 365 3,36 0 0,00 LM 04/11 3X 365 10809 326 3,02 0 0,00 LM AC:1625d 44243L 1423g 3,22%g 0p 0,00%p

EXTREMA EFICIÊNCIA | ALIMENTAR FEED SAVED POSITIVO

ULTIMO PARTO EM 07/06/2025 -
PRENHEZ POS 30/01/26 DO EMBRIÃO HOLANDÊS (OCD THORSON RIPCORD -ET (SEXADO) X
AGRINDUS 23692 HURLIE X AGRINDUS 23699 PINBALL) COM PREVISAO PARA 23/10/2026 -
A VERIFICAR PARENTESCO VIA DNA AO NASCIMENTO

GENEALOGIA DO EMBRIÃO:

TOURO

OCD THORSON RIPCORD-ET

1º DOADORA

AGRINDUS 23692 HURLIE
LEITE +1299 / VIDA PRODUTIVA +3.6 /
RES.MASTITE +1.1 / FEED SAVED +195

2º DOADORA

AGRINDUS 23699 PINBALL
TPI +2959 / LEITE +1240 / CCS +2.76 /
CCR +0.6 / C.UBERE 0.50



LOTE 03 - 01 VACA



Agrindus





AGRINDUS 21400 ROOSEVELT

VACA - Nascto: 03/06/2023 - Rgd: HOBRAF75310 - Rgn: 21400 - HOLANDÊS PO

PEAK ROOSEVELT-ET	PEAK FORTNITE-ET A2A2 / TPI 2685 / MILK +716 LBS	PROGENESIS POSITIVE A2A2 / TPI 2781 / MILK +1154 LBS
	REGAN-DANHOF R CARA-ET	T-SPRUCE CROWN-ET S-S-I BG FRZZLD RIVETING-ET REGAN-DANHOF G CAMILLA-ET
AGRINDUS 17972 KNOX AC:329d 12474L 408g 3,27%g 325p 2,61%p	DE-SU 14233 KNOX-ET A2A2 / TPI 2618 / MILK +2001 LBS	S-S-I MONTROSS JEDI-ET A1A2 / TPI: 2600 / MILK +1473 LBS DE-SU SPRING 5197-ET
	AGRINDUS 15566 ALTAKARMA 01/11 3X 365 12813 476 3,72 385 3,00 LM 03/02 3X 357 13031 578 4,44 410 3,15 LM AC:773d 27897L 1132g 4,06%g 865p 3,10%p	PEAK ALTAKARMA-ET A2A2 / TPI: 2455 / MILK +650 LBS AGRINDUS 11243 ALTADGATE 02/00 3X 365 12278 478 3,89 359 2,93 LM AC:433d 13599L 532g 3,91%g 401p 2,95%p
		4ª Mãe: AGRINDUS 5373 AFTERSHOCK 02/02 3X 365 13028 484 3,72 356 2,73 LM AC:1067d 35082L 1275g 3,63%g 982p 2,80%p
		5ª Mãe: AGRINDUS 2577 SPARTA B+83 02/00 3X 256 7665 208 2,71 223 2,90 03/09 3X 254 8437 145 1,72 245 2,90 AC:756d 22673L 537g 2,37%g 677p 2,98%p
		6ª Mãe: AGRINDUS 0850 DECEMBER-TE 02/06 3X 322 9200 295 3,20 256 2,78 04/11 3X 358 9373 287 3,06 265 2,82 AC:971d 26081L 799g 3,06%g 760p 2,91%p

LEITE +704 | CCS +2.78 | RESISTÊNCIA A MASTITE +2.5 | FERTILIDADE POSITIVA | FEED SAVED +233 | C.ÚBERE +0.91

ULTIMO PARTO EM 04/07/2025 -
PRENHEZ POS 10/10/25 DO EMBRIÃO HOLAEMBRIÃO HOLANDÊS (T -SPRUCE G FROST BITE-ET (SEXADO)
X AGRINDUS 19075 ALONSO X AGRINDUS 19134 CHALET) COM PREVISAO PARA 03/07/2026 -
ACUM:244d 9152L 365g 3,98%g 271p 2,96%p EM ANDAMENTO

A VERIFICAR PARENTESCO VIA DNA AO NASCIMENTO

GENEALOGIA DO EMBRIÃO:

TOURO

T-SPRUCE G FROST BITE-ET

1ª DOADORA

AGRINDUS 19075 ALONSO

2ª DOADORA

AGRINDUS 19134 CHALET



LOTE 04 - 01 VACA



Agrindus



Lote
004

AGRINDUS 21903 HAVEN

VACA - Nascto: 30/09/2023 - Rgd: HOBRAF95422 - Rgn: 21903 - HOLANDÊS PO

DENOVO 17271 HAVEN-ET
A2A2 / TPI 2875 / MILK +1718 LBS

PINE-TREE HEROIC-ET
A2A2 / TPI 2743 / MILK +233 LBS

ABS ACHIEVER-ET
A2A2 / TPI 2733 / MILK +49 LBS
AOT MODESTY HOSS-ET

DENOVO SANJAY 2968-ET

DE-SU 13961 SANJAY-ET
SPEEK-NJ JEDI SPIRIT-ET

AGRINDUS 18763 MOSAIC
01/11 3X 274 9319 413 4,43 297 3,19
03/03 3X 365 15921 636 3,99 523 3,28
AC:685d 27346L 1132g 4,14%g 893p 3,26%p

DENOVO 14370 MOSAIC-ET
A2A2 / TPI 2608 / MILK +1977 LBS

MR SEAGULL-BAY MALDEVES-ET
DE-SU JEDI 5553-ET

AGRINDUS 11381 ROBLE
03/04 3X 292 14984 440 2,93 460 3,07 LM-LE
AC:671d 26989L 833g 3,08%g 826p 3,06%p

LONE-OAK-ACRES ALTAROBLE-ET
AGRINDUS 7145 HUNTER
AC:296d 12388L 503g 4,06%g 346p 2,79%p

4ª Mãe: AGRINDUS 4108 JAVA
02/00 3X 365 11740 398 3,39 358 3,05 LM
05/02 3X 365 11697 477 4,08 381 3,26 LM
AC:1222d 36541L 1301g 3,56%g 1157p 3,16%p

5ª Mãe: AGRINDUS 1938 MAXIE-TE
02/04 3X 365 11230 373 3,32 339 3,01
03/11 3X 365 13995 570 4,07 399 2,85 LM
AC:1074d 35220L 1388g 3,94%g 1061p 3,01%p

6ª Mãe: AGRINDUS AARON XUKITA
02/01 3X 365 12052 453 3,76 360 2,99 LM
AC:1018d 26710L 1023g 3,83%g 866p 3,24%p

LEITE +1029 | LIVABILITY +0.2 | C.ÚBERE POSITIVO

ULTIMO PARTO EM 30/08/2025 -
PRENHEZ POS 12/11/25 DO EMBRIÃO HOLANDÊS (OCD THORSON DARTH VADER-ET (SEXADO)
X AGRINDUS 23578 PINBALL X AGRINDUS 23474 CHEW-P) COM PREVISAO PARA 05/08/2026 -
A VERIFICAR PARENTESCO VIA DNA AO NASCIMENTO

GENEALOGIA DO EMBRIÃO:

TOURO

OCD THORSON DARTH VADER-ET

1ª DOADORA

AGRINDUS 23578 PINBALL
TPI +2945 / LEITE +594 / DPR +0.9 / CCR +2.4 /
C.ÚBERE +1.34

2ª DOADORA

AGRINDUS 23474 CHEW-P
TPI +3010 / MLV +533 / LEITE E SÓLIDOS
POSITIVOS / CCS +2.89 / C.ÚBERE +0.97



LOTE 05 - 01 VACA



Agrindus





AGRINDUS 21704 ROOSEVELT

VACA - Nascto: 18/08/2023 - Rgd: HOBRAF82024 - Rgn: 21704 - HOLANDÊS PO

PEAK ROOSEVELT-ET	PEAK FORTNITE-ET A2A2 / TPI 2685 / MILK +716 LBS	PROGENESIS POSITIVE A2A2 / TPI 2781 / MILK +1154 LBS
	REGAN-DANHOF R CARA-ET	T-SPRUCE CROWN-ET
AGRINDUS 12827 PINBALL FIV 01/11 3X 365 13272 524 3,94 417 3,14 LM 03/01 3X 365 14530 432 2,97 478 3,29 AC:867d 31814L 1105g 3,47%g 1040p 3,27%p	PROGENESIS PINBALL A2A2 / TPI 3190 / MILK +1230 LBS	SANDY-VALLEY CHALLENGER-ET A1A2 / TPI 2801 / MILK +599 LBS
	AGRINDUS 6619 PARADISE-TE 02/00 3X 345 10921 416 3,81 334 3,06 LM-LE 03/00 3X 302 10052 390 3,87 333 3,31 LM-LE 04/00 3X 365 12864 545 4,23 401 3,11 LM AC:1036d 34117L 1364g 3,99%g 1083p 3,17%p	PROGENESIS IMAX PERFECTION
		REGANCREST PARADISE-ET A1A2 / TPI 2015
		AGRINDUS 0545 DECEMBER 02/02 3X 358 9297 313 3,36 265 2,85 03/04 3X 360 15991 549 3,43 441 2,75 LM AC:1174d 37205L 1265g 3,40%g 1039p 2,79%p
		4ª Mãe: AGRINDUS FORD DALVA-TE 02/07 3X 365 12462 321 2,57 258 2,07 AC:547d 19279L 600g 3,11%g 460p 2,38%p
		5ª Mãe: BRAGANTINA CAIUA AUSTRALIA ITATIBA STARDUST-TE B+81 02/05 3X 327 10674 386 3,61 0 0,00 LM-LE AC:579d 19222L 663g 3,44%g 0p 0,00%p
	6ª Mãe: BRAGANCA ITATIBA FEDRA RYAN MB88 01/10 3X 311 10491 284 2,71 0 0,00 LM-LE 02/11 3X 343 12745 289 2,27 0 0,00 LM 04/00 3X 314 14030 360 2,57 0 0,00 LM-LE 05/00 3X 365 15787 441 2,79 0 0,00 LM AC:1692d 65740L 1764g 2,68%g 0p 0,00%p	

LEITE +739 | CCS +2.79 | RESISTÊNCIA A MASTITE +1.0 | LIVABILITY +0.7 | TIPO +0.61 | C.UBERE +0.81

ULTIMO PARTO EM 08/08/2025 -
PRENHEZ POS 26/12/25 DO DE -SU ALTAGILCREST-ET (SEXADO)(HPB) COM PREVISAO PARA 24/09/2026 -



LOTE 06 - 01 VACA

CLIQUE
E VEJA
O LOTE



Agrindus





AGRINDUS 21349 SLINGER

VACA - Nascto: 19/05/2023 - Rgd: HOBRAF287569 - Rgn: 21349 - HOLANDÊS PO

DENOVO 14854 SLINGER-ET A2A2 / TPI 2795 / MILK +1289 LBS	MELARRY JOSUPER FRAZZLED-ET A2A2 / TPI 2593 / MILK +711 LBS	UECKER SUPERSIRE JOSUPER-ET MELARRY SHOTGLASS FRAZZLE MB85 AC:365d 15317L 630g 4,11%g 498p 3,25%p
	SPEEK-NJ JEDI SPIRIT-ET	S-S-I MONTROSS JEDI-ET A1A2 / TPI: 2600 / MILK +1473 LBS FARNEAR TANGO STINGRAY
AGRINDUS 17853 KNOX 02/02 3X 365 13660 465 3,40 437 3,20 LM AC:981d 27146L 954g 3,51%g 876p 3,23%p	DE-SU 14233 KNOX-ET A2A2 / TPI 2618 / MILK +2001 LBS	S-S-I MONTROSS JEDI-ET A1A2 / TPI: 2600 / MILK +1473 LBS DE-SU SPRING 5197-ET
	AGRINDUS 14449 ALTAKARMA AC:386d 18550L 536g 2,89%g 575p 3,10%p	PEAK ALTAKARMA-ET A2A2 / TPI: 2455 / MILK +650 LBS AGRINDUS 11353 ROBLE 01/10 3X 250 7239 295 4,08 237 3,27 03/00 3X 365 12152 297 2,44 276 2,27 LM AC:644d 19722L 610g 3,09%g 528p 2,67%p
		4ª Mãe: AGRINDUS 8252 ALTAMETEOR
		5ª Mãe: AGRINDUS 5969 LAKOTA 02/01 3X 365 13936 475 3,40 451 3,23 LM AC:626d 24486L 841g 3,43%g 796p 3,25%p
		6ª Mãe: AGRINDUS 1904 MAXIE B+84 02/01 3X 365 10316 326 3,16 309 2,99 04/09 3X 301 13171 511 3,88 395 3,00 LM-LE AC:1048d 36064L 1249g 3,46%g 1091p 3,02%p

LEITE +700 | CCS +2.81 | RESISTÊNCIA A MASTITE +1.4 | DPR +0.4 | HCR +0.4 | CCR +0.9

ULTIMO PARTO EM 17/08/2025 -
PRENHEZ POS 30/10/25 DO EMBRIÃO HOLANDÊS (OCD THORSON RIPCORD -ET (SEXADO) X
AGRINDUS 23055 FROST BITE FIV X AGRINDUS 23102 P COM PREVISAO PARA 23/07/2026 -
A VERIFICAR PARENTESCO VIA DNA AO NASCIMENTO

GENEALOGIA DO EMBRIÃO:

TOURO

OCD THORSON RIPCORD-ET

1ª DOADORA

AGRINDUS 23055 FROST BITE FIV
LEITE +957 / CCS +2.81 / RES.MASTITE +2.6 /
DPR +0.4 / CCR +1.0 / FEED SAVED +196

2ª DOADORA

AGRINDUS 23102 PIRATE
MLV +537 / TPI +2896 / LEITE +1082 /
SÓLIDOS POSITIVOS



LOTE 07 - 01 VACA



Agrindus





AGRINDUS 22025 HIGHTOWER

VACA - Nascto: 31/10/2023 - Rgd: HOBRAF122616 - Rgn: 22025 - HOLANDÊS PO

DENOVO 3691 HIGHTOWER-ET	DENOVO 16255 HERITAGE-ET	RICKLAND HUGHES-ET		
	DENOVO CRIMSON-ET 2994-ET	DE-SU EVEREST 6970-ET		
AGRINDUS 18212 EXCALIBER 02/05 3X 365 13883 405 2,92 427 3,07 LM 03/09 3X 365 19908 770 3,87 617 3,10 AC:787d 35918L 1247g 3,47%g 1113p 3,09%p	DENOVO 14490 EXCALIBER-ET A2A2 / TPI 2564 / MILK +734 LBS	DG CHARLEY		
	AGRINDUS 13822 MONTROSS-TE 01/11 3X 274 10399 367 3,53 316 3,04 02/10 3X 365 16907 574 3,39 468 2,77 LM 04/02 3X 365 19161 635 3,31 615 3,21 LM AC:1805d 77434L 2711g 3,50%g 2415p 3,11%p	BACON-HILL MONTROSS-ET A2A2 / TPI 2349 / MILK +1950 LBS	DE-SU MODESTY 5781-ET	
		AGRINDUS 3023 JUNIPER-TE 02/01 3X 365 14575 388 2,67 436 2,99 LM 03/04 3X 365 17830 635 3,56 516 2,90 LM AC:1061d 39305L 1260g 3,21%g 1177p 3,00%p	4ª Mãe: PARAISO XEPEROLA 4200 ELLIPSIS MB86 03/00 3X 365 13489 490 3,64 397 2,94 LM AC:2090d 56591L 2235g 3,94%g 1882p 3,32%p	
		5ª Mãe: PARAISO XEPEROLA 9339 MANDYMAN		
		6ª Mãe: PARAISO XEPEROLA LEADMAN		

LEITE +533 | GORD. +0.03 | PROT. +0.04 | LIVABILITY +1.1 | C.ÚBERE POSITIVO

ULTIMO PARTO EM 28/10/2025 -
PRENHEZ POS 15/01/26 DO EMBRIÃO HOLANDÊS (T -SPRUCE G FROST BITE-ET (SEXADO) X
AGRINDUS 18164 AGENCY X AGRINDUS 18308) COM PREVISAO PARA 08/10/2026 -
A VERIFICAR PARENTESCO VIA DNA AO NASCIMENTO

GENEALOGIA DO EMBRIÃO:

TOURO

T-SPRUCE G FROST BITE-ET

1ª DOADORA

AGRINDUS 18308 AGENCY
AC:130d 3659L 171g 4,68%g 107p 2,92%p

2ª DOADORA

AGRINDUS 18164 AGENCY
LEITE +727 / CCS +2.84 / RES.MASTITE +1.8 /
FEED SAVED +121 / C.UBERE +0.23



LOTE 08 - 01 VACA



Agrindus





AGRINDUS 21609 GILLIGAN

VACA - Nascto: 25/07/2023 - Rgd: HOBRAF74422 - Rgn: 21609 - HOLANDÊS PO

BOMAZ GILLIGAN-ET A2A2 / TPI 2797 / MILK +1001 LBS	WINSTAR GALILEO-ET	RICKLAND HUGHES-ET
	BOMAZ SASSAFRAS 8791-ET	TRIPLECROWN-JB FRZ 31107-ET
AGRINDUS 18338 HONDA FIV AC:296d 9802L 278g 2,84%g 215p 2,19%p	N-SPRINGHOPE HONDA-ET A2A2 / TPI 2460 / MILK +373 LBS	FUSTEAD TANGO LYLAS-ET
	AGRINDUS 8105 CANCUN MB85 01/10 3X 319 12251 475 3,88 379 3,09 LM-LE 02/11 3X 365 13226 429 3,25 405 3,06 LM AC:811d 27960L 949g 3,39%g 835p 2,98%p	COOKIECUTTER MROS HAVANA-ET
		LARCREST CANCUN-ET
	AGRINDUS 5568 SUPERSTITION-TE 02/06 3X 365 12091 413 3,41 357 2,95 LM AC:1280d 44604L 1558g 3,49%g 1284p 2,88%p	4ª Mãe: AGRINDUS 2931 FINEST-TE 02/07 3X 365 10399 3,54 324 3,12 AC:539d 15268L 571g 3,74%g 487p 3,19%p
		5ª Mãe: AGRINDUS AARON XUKITA 02/01 3X 365 12052 453 3,76 360 2,99 LM AC:1018d 26710L 1023g 3,83%g 866p 3,24%p
	6ª Mãe: PARAISO ZOMIRES 4037 ELLIPSIS B+83 03/02 3X 365 12775 436 3,41 360 2,81 LM AC:681d 17935L 617g 3,44%g 526p 2,93%p	

LEITE +762 | RESISTÊNCIA A MASTITE +0.7 | DPR +0.3 | CCR +0.4 | C.PERNAS E PÉS +0.22

ULTIMO PARTO EM 12/08/2025 -
PRENHEZ POS 17/10/25 DO GENOSOURCE MILE HIGH -ET (SEXADO)(HPB) COM PREVISAO PARA 16/07/2026 -



LOTE 09 - 01 VACA



Agrindus





AGRINDUS 20970 DUFFY

VACA - Nascto: 02/02/2023 - Rgd: HOBRAF145878 - Rgn: 20970 - HOLANDÊS PO

KINGS-RANSOM DUFFY-ET A2A2 / TPI 3108 / MILK +1487 LBS	PINE-TREE ACURA-ET A2A2 / TPI 2998 / MILK +2198 LBS	ABS ACHIEVER-ET A2A2 / TPI 2733 / MILK +49 LBS		
	KINGS-RANSOM R DONTRYATHOME	PINE-TREE 9882 PROF 7019-ET		
AGRINDUS 17305 KENOBI AC:289d 9913L 310g 3,13%g 323p 3,25%p	DE-SU 14222 KENOBI-ET A2A2 / TPI: 2685 / MILK +1040 LBS	S-S-I MONTROSS JEDI-ET A1A2 / TPI: 2600 / MILK +1473 LBS		
	AGRINDUS 13854 ALTARABO 02/01 3X 296 8443 249 2,96 229 2,71 03/01 3X 365 9838 386 3,92 309 3,14 04/06 3X 292 12959 444 3,43 391 3,02 LM-LE AC:1125d 36663L 1300g 3,54%g 1103p 3,00%p	DE-SU SPRING 5197-ET	LONE-OAK-ACRES ALTARABO-ET A2A2 / TPI 2400 / MILK +526	
		AGRINDUS 10735 MONTEREY 01/11 3X 365 11951 502 4,20 361 3,02 LM	03/03 3X 365 13685 537 3,92 412 3,01 LM	04/08 3X 365 15899 562 3,53 485 3,05 LM
		06/00 3X 350 16541 670 4,05 494 2,99 LM	AC:1602d 60782L 2381g 3,91%g 1843p 3,03%p	4ª Mãe: AGRINDUS 7534 PARADISE-TE 04/06 3X 365 15765 692 4,39 518 3,29 LM
		AC:421d 15922L 701g 4,40%g 524p 3,29%p	5ª Mãe: AGRINDUS 2064 MAXIE B+83 02/05 3X 271 5557 200 3,60 163 2,93	03/04 3X 274 7444 292 3,92 226 3,04
		AC:545d 13001L 492g 3,78%g 389p 2,99%p	6ª Mãe: AGRINDUS 0403 DECEMBER MB86 02/03 3X 287 9382 400 4,26 261 2,78 LM-LE	03/03 3X 304 10829 331 3,06 336 3,10 LM-LE
	AC:851d 28903L 1008g 3,49%g 916p 3,17%p			

TPI 2937 | LEITE +1009 | RES. MASTITE +0.8 | TIPO +1.21 | C.ÚBERE +1.20

ULTIMO PARTO EM 25/07/2025 -
PRENHEZ POS 18/12/25 DO S-S-I RIMBOT TYNAN-ET(HPB) COM PREVISAO PARA 16/09/2026 -
ACUM:223d 7245L 273g 3,78%g 225p 3,11%p EM ANDAMENTO



LOTE 10 - 01 VACA



Agrindus



Lote
010

AGRINDUS 21691 ROOSEVELT

VACA - Nascto: 15/08/2023 - Rgd: HOBRAF82012 - Rgn: 21691 - HOLANDÊS PO

PEAK ROOSEVELT-ET	PEAK FORTNITE-ET A2A2 / TPI 2685 / MILK +716 LBS	PROGENESIS POSITIVE A2A2 / TPI 2781 / MILK +1154 LBS
	REGAN-DANHOF R CARA-ET	T-SPRUCE CROWN-ET S-S-1 BG FRZZLD RIVETING-ET REGAN-DANHOF G CAMILLA-ET
AGRINDUS 17132 HANSBROUGH 01/11 3X 325 12793 467 3,65 368 2,88 LM-LE 03/00 3X 365 19004 544 2,86 549 2,89 LM 04/05 3X 365 19796 539 2,72 567 2,86 AC:1198d 55898L 1675g 2,99%g 1622p 2,90%p	MR FB HANSBROUGH-ET A2A2 / TPI 2626 / MILK +402	ABS ACHIEVER-ET A2A2 / TPI 2733 / MILK +49 LBS
	AGRINDUS 13848 DANNO-TE 02/00 3X 269 9536 329 3,45 289 3,04 LM-LE 02/11 3X 365 16155 547 3,38 508 3,14 LM AC:756d 29685L 1015g 3,42%g 940p 3,16%p	DELTA BOOKEM DANNO AGRINDUS 4386 SHOTTLE-TE AC:301d 10598L 333g 3,15%g 307p 2,90%p
		5ª Mãe: AGRINDUS 0386 DECEMBER
		6ª Mãe: AGRINDUS MELROSE CARMELIA 01/11 3X 306 9124 319 3,50 296 3,24 LM-LE 06/01 3X 365 1275 208 1,63 183 1,43 AC:1250d 36191L 1047g 2,89%g 933p 2,58%p

MLV +333 | LEITE POSITIVO | CCS +2.84 | DPR +0.4 | HCR +1.5 | CCR +1.1 | C.UBERE +0.49 | FEED SAVED +251

ULTIMO PARTO EM 11/09/2025-

PRENHEZ POS 02/01/26 DO DUCKETT GS HUGO -ET (SEXADO)(HPB) COM PREVISAO PARA 01/10/2026 -



LOTE 11 - 01 VACA



Agrindus



Lote
011

AGRINDUS 21836 HAVEN

VACA - Nascto: 15/09/2023 - Rgd: HOBRAF95368 - Rgn: 21836 - HOLANDÊS PO

DENOVO 17271 HAVEN-ET A2A2 / TPI 2875 / MILK +1718 LBS	PINE-TREE HEROIC-ET A2A2 / TPI 2743 / MILK +233 LBS	ABS ACHIEVER-ET A2A2 / TPI 2733 / MILK +49 LBS
	DENOVO SANJAY 2968-ET	AOT MODESTY HOSS-ET
AGRINDUS 18699 MOSAIC	DENOVO 14370 MOSAIC-ET A2A2 / TPI 2608 / MILK +1977 LBS	DE-SU 13961 SANJAY-ET
	AGRINDUS 11794 DANNO 02/07 3X 365 9992 381 3,81 334 3,34 LM AC:622d 17757L 667g 3,75%g 561p 3,16%p	SPEEK-NJ JEDI SPIRIT-ET
		MR SEAGULL-BAY MALDEVES-ET DE-SU JEDI 5553-ET
		DELTA BOOKEM DANNO AGRINDUS 7037 YANO 02/00 3X 365 13417 443 3,30 454 3,38 LM 04/00 3X 365 14675 547 3,72 498 3,39 LM 06/04 3X 354 16096 649 4,03 475 2,95 LM-LE AC:2497d 85257L 3189g 3,74%g 2954p 3,46%p
		4ª Mãe: AGRINDUS 3203 PARAMOUNT-TE
		5ª Mãe: PARAISO WANKIS 3742 ADDISON-TE 03/11 3X 365 15994 319 1,99 306 1,91 05/03 3X 365 16658 599 3,59 515 3,09 LM AC:2060d 83713L 2886g 3,44%g 2487p 2,97%p
		6ª Mãe: PARAISO WANKIS LEADMAN - B+81 02/02 3X 291 10320 302 2,92 0 0,00 LM 03/01 2X 365 14115 446 3,16 235 1,66 LM AC:672d 24503L 751g 3,06%g 236p 0,96%p

LEITE +1296 | DPR +0.9 | CCR +2.6 | LIVABILITY +0.1 | FERTILITY INDEX +1.2

ULTIMO PARTO EM 04/12/2025 -
INSEMINADA 02/04/26 DE EMBRIÃO HOLANDÊS (OCD THORSON RIPCORD-ET X
AGRINDUS 23493 EASTON X AGRINDUS 23694 VISH)
A VERIFICAR PARENTESCO VIA DNA AO NASCIMENTO



LOTE 12 - 01 VACA



Agrindus



Lote
012

AGRINDUS 21279 EXPECTANT

VACA - Nascto: 29/04/2023 - Rgd: HOBRAF157789 - Rgn: 21279 - HOLANDÊS PO

FURNACE-HILL EXPECTANT-ET A2A2 / TPI 2856 / MILK +1074 LBS	PINE-TREE CW LEGACY-ET	MELARRY JOSUPER FRAZZLED-ET A2A2 / TPI 2593 / MILK +711 LBS ENDCO YODER L7933 9839-ET B+83
	BGP SLMDNK IOWA 4975 EWL-ET	OCD SPRING SLAMDUNK-ET VIEW-HOME MRDIAN IOWA-ET MB86 AC:365d 16194L 609g 3,76%g 498p 3,08%p
AGRINDUS 18115 RANCHO AC:343d 12606L 479g 3,80%g 415p 3,29%p	DENOVO 14467 RANCHO-ET A2A2 / TPI 2693 / MILK +278 LBS	ABS ACHIEVER-ET A2A2 / TPI 2733 / MILK +49 LBS DE-SU SPRING 5197-ET
	AGRINDUS 14252 MONTROSS-TE 02/03 3X 330 13113 535 4,08 427 3,25 LM-LE 03/04 3X 365 18283 701 3,83 600 3,28 LM AC:769d 32079L 1246g 3,88%g 1037p 3,23%p	BACON-HILL MONTROSS-ET A2A2 / TPI 2349 / MILK +1950 LBS AGRINDUS 5269 GERARD
		4ª Mãe: AGRINDUS 2420 JUNEAU 03/00 3X 365 12378 393 3,18 368 2,98 LM 04/11 3X 365 16730 622 3,72 498 2,98 LM AC:1849d 63395L 2266g 3,58%g 1923p 3,03%p
		5ª Mãe: AGRINDUS 0418 KIRBY
		6ª Mãe: AGRINDUS DIE-HARD POLIANTEIA 03/01 3X 365 10216 312 3,05 208 2,03 AC:827d 16560L 550g 3,32%g 442p 2,66%p

LEITE +420 | DPR +0.3 | CCR +1.1 | VP +3.3 | FEED SAVED +291

ULTIMO PARTO EM 14/11/2025 -
PRENHEZ POS 30/01/26 DO EMBRIÃO HOLANDÊS (OCD THORSON RIPCORD -ET (SEXADO) X
AGRINDUS 23162 HAVEN) COM PREVISAO PARA 23/10/2026 -

GENEALOGIA DO EMBRIÃO:

OCD THORSON RIPCORD-ET	STGEN COWEN THORSON-ET A2A2 / TPI 3302 / MILK +1353 LBS	PINE-TREE LIONEL COWEN-ET SAN-DAN CHARL 597-ET
	OCD CAPTAIN RAE 63785-ET	GENOSOURCE CAPTAIN-ET A2A2 / TPI 3429 / MILK +1892 LBS OCD COFFEE RAE 52467-ET
AGRINDUS 23162 HAVEN LEITE +1546 / CCR +0.4 / FEED SAVED +113 / C.UBERE +0.39	DENOVO 17271 HAVEN-ET A2A2 / TPI 2875 / MILK +1718 LBS	PINE-TREE HEROIC-ET A2A2 / TPI 2743 / MILK +233 LBS DENOVO SANJAY 2968-ET
	AGRINDUS 17866 HONDA 02/00 3X 365 11172 315 2,82 351 3,14 AC:449d 12951L 339g 2,61%g 374p 2,88%p	N-SPRINGHOPE HONDA-ET A2A2 / TPI 2460 / MILK +373 LBS AGRINDUS 14363 ALTASCION 01/11 3X 365 16916 543 3,21 510 3,01 LM AC:831d 33501L 1046g 3,12%g 1016p 3,03%p



LOTE 14 - 01 VACA

CLIQUE
E VEJA
O LOTE



Agrindus



Lote
014

AGRINDUS 20843 MADBOY

VACA - Nascto: 17/12/2022 - Rgd: HOBRAF38453 - Rgn: 20843 - HOLANDÊS PO

CO-OP BV TYLER MADBOY-ET A2A2 / TPI 2701 / MILK +1657	PINE-TREE MOD TYLER 699-ET	BACON-HILL PETY MODESTY-ET A1A2 / TPI: 2396 OCD SUPERSIRE 9882-ET MB86 AC:305d 12712L 495g 3,89%g 394p 3,10%p
	CO-OP JEDI 43 8542-ET	S-S-I MONTROSS JEDI-ET A1A2 / TPI: 2600 / MILK +1473 LBS NO-FLA MAURICE 34263-ET
AGRINDUS 17441 HONDA FIV 02/02 3X 293 13552 461 3,40 464 3,42 LM-LE 03/01 3X 294 13421 372 2,77 466 3,47 AC:1062d 39920L 1235g 3,09%g 1395p 3,49%p	N-SPRINGHOPE HONDA-ET A2A2 / TPI 2460 / MILK +373 LBS	FUSTEAD TANGO LYLAS-ET COOKIECUTTER MROS HAVANA-ET
	AGRINDUS 10441 SILVER-TE 02/00 3X 365 11509 333 2,90 264 2,29 AC:500d 13187L 360g 2,73%g 292p 2,21%p	AGRINDUS 5315 SUPERSTITION-TE 02/02 3X 267 11402 302 2,65 366 3,21 LM 03/00 3X 365 13066 353 2,70 430 3,29 AC:649d 24606L 664g 2,69%g 801p 3,25%p
		5ª Mãe: PARAISO WANI 4289 MAXIE
		6ª Mãe: PARAISO WANI 9334 AFIERRI B+82 02/00 3X 295 10294 300 2,91 280 2,72 LM-LE 03/00 3X 365 11706 413 3,53 313 2,67 LM AC:684d 22313L 729g 3,27%g 603p 2,70%p

LEITE +274 | 2.88 DE CCS | RESISTÊNCIA A MASTITE +0.2 | VIDA PRODUTIVA +3.5 F2

ULTIMO PARTO EM 20/07/2025 -
PRENHEZ POS 18/12/25 DO S-S-I RIMBOT TYNAN-ET(HPB) COM PREVISAO PARA 16/09/2026 -
ACUM:228d 7761L 478g 6,15%g 255p 3,29%p EM ANDAMENTO



LOTE 15 - 01 VACA



Agrindus



Lote
015

AGRINDUS 21706 FROST BITE FIV

VACA - Nascto: 18/08/2023 - Rgd: HOBRAF288259 - Rgn: 21706 - HOLANDÊS PO

T-SPRUCE G FROST BITE-ET	T-SPRUCE NUGNT GRANADA-ET	S-S-I OUTSIDERS NUGENT-ET	
	T-SPRUCE LIONEL 13196-ET	T-SPRUCE FRAZZLED 10663-ET	
AGRINDUS 7283 TRIGGER 01/10 3X 365 14256 496 3,48 393 2,76 LM-LE 04/01 3X 365 14540 484 3,33 378 2,60 LM AC:1359d 45628L 1547g 3,39%g 1217p 2,66%p	LARS-ACRES SHOT TRIGGER-ET A1A2 / TPI +2078 / MILK +353 LBS	MR T-SPRUCE FRAZZ LIONEL-ET A2A2 / TPI 3204 / MILK 2576 LBS	
	AGRINDUS 3517 SPARTA 02/02 3X 337 12352 489 3,96 358 2,90 LM-LE 03/03 3X 331 14939 385 2,58 462 3,09 LM-LE AC:1002d 40372L 1427g 3,54%g 1241p 3,08%p	PICSTON SHOTTLE-ET - EX96 A1A2 / TPI 1942 / MILK -516 LBS	T-SPRUCE SAMURI 6347-ET
		LARS-ACRES TENISE-ET MB88	
		PARADISE-DND SPARTA-ET B+83	
		AGRINDUS 1536 LEMMER 02/00 3X 365 9912 388 3,91 280 2,82 03/09 3X 365 12542 540 4,31 372 2,97 LM AC:1155d 34577L 1424g 4,12%g 1056p 3,06%p	
		4ª Mãe: PARAISO AMAZONA 4202 ELLIPSIS MB85 AC:396d 14345L 446g 3,11%g 416p 2,90%p	
	5ª Mãe: PARAISO AMAZONA 8520 STAR WALKER B+83 02/01 3X 304 9849 314 3,19 237 2,41 LM-LE 03/01 3X 365 14009 423 3,02 380 2,71 LM AC:1382d 45879L 1471g 3,21%g 1198p 2,61%p		
	6ª Mãe: PARAISO AMAZONA SHELDON B+82 AC:310d 10762L 436g 4,05%g 327p 3,04%p		

FERTILIDADE EXTREMA | DRP +2.7 | HCR +2.9 | CCR +3.9 | GORD. +0.07% | PROT. +0.01% | C.PERNAS E PÉS +0.10

ULTIMO PARTO EM 14/08/2025 -
PRENHEZ POS 17/10/25 DO PEAK MEGAPOINT -ET (SEXADO)(HPB) COM PREVISAO PARA 16/07/2026 -



LOTE 16 - 03 NOVILHAS



Agrindus



Lote
016

AGRINDUS 22663 GILLIGAN

NOVILHA - Nascto: 30/03/2024 - Rgd: HOBRAF157844 - Rgn: 22663 - HOLANDÊS PO

BOMAZ GILLIGAN-ET A2A2 / TPI 2797 / MILK +1001 LBS	WINSTAR GALILEO-ET BOMAZ SASSAFRAS 8791-ET	RICKLAND HUGHES-ET TRIPLECROWN-JB FRZ 31107-ET ABS SASSAFRAS-ET BOMAZ TOPSHOT 277-ET
AGRINDUS 19530 MAURICE	PROGENESIS MAURICE AGRINDUS 14096 MONTROSS-TE 03/04 3X 365 17962 595 3,31 508 2,82 LM AC:882d 37296L 900g 2,41%g 806p 2,16%p	SILVERRIDGE V EUGENIO A2A2 / TPI 2632 / MILK +1544 LBS PROGENESIS PROFIT MARGARITA BACON-HILL MONTROSS-ET A2A2 / TPI 2349 / MILK +1950 LBS AGRINDUS 4386 SHOTTLE-TE AC:301d 10598L 333g 3,15%g 307p 2,90%p 4ª MÃE.: AGRINDUS 2393 MORTY-TE MB85 02/03 3X 265 8970 334 3,72 268 2,99 LM-LE 03/02 3X 365 14948 469 3,14 450 3,01 LM AC:1109d 37138L 1372g 3,70%g 1166p 3,14%p 5ª MÃE.: AGRINDUS 0386 DECEMBER 6ª MÃE.: AGRINDUS MELROSE CARMELIA 01/11 3X 306 9124 319 3,50 296 3,24 LM-LE 06/01 3X 365 1275 208 1,63 183 1,43 AC:1250d 36191L 1047g 2,89%g 933p 2,58%p
LEITE +1020 TPI +2718 RES.MASTITE +1.4 LIVABILITY +1.8 CCS +2.87		
PRENHEZ POS 14/10/25 DO GENOSOURCE VALID-ET(HPB) COM PREVISAO PARA 13/07/2026		



AGRINDUS 22800 PARFECT

NOVILHA - Nascto: 01/05/2024 - Rgd: HOBRAF157865 - Rgn: 22800 - HOLANDÊS PO

SIEMERS RENGD PARFECT-ET A2A2 / TPI 3084 / MILK +1005 LBS	S-S-I PR RENEGADE-ET A1A2 / TPI 3036 / MILK 664 LBS SIEMERS LMDA PARIS 27856-ET	JALTAOK S-S-I MLNGTN 10398 11588-ET MB85 FARNEAR DELTA-LAMBDA-ET A1A2 / TPI 2907 / MILK +747 LBS SIEMERS DENVER PARIS-ET
AGRINDUS 19339 TIGRE AC:318d 18228L 620g 3,40%g 541p 2,96%p	PEAK ALTATIGRE-ET A2A2 / TPI 2507 / MILK +100 LBS AGRINDUS 14237 KARMA 02/01 3X 326 12581 479 3,80 380 3,02 LM-LE 03/01 3X 365 15810 620 3,92 521 3,30 LM AC:934d 33203L 1346g 4,05%g 1091p 3,28%p	DG CHARLEY PEAK MEDALLION-ET B+81 PEAK ALTAKARMA-ET A2A2 / TPI: 2455 / MILK +650 LBS AGRINDUS 10388 MONTEREY 4ª MÃE.: AGRINDUS 7536 PARADISE-TE AC:355d 9335L 307g 3,29%g 287p 3,08%p 5ª MÃE.: AGRINDUS 2171 MAXIE 01/08 3X 228 3196 119 3,72 102 3,19 02/08 3X 365 11967 424 3,54 364 3,04 LM AC:714d 17576L 645g 3,66%g 555p 3,15%p 6ª MÃE.: AGRINDUS 0557 DECEMBER-TE 02/02 3X 302 8585 100 1,16 86 1,00 03/03 3X 365 12745 439 3,44 368 2,89 LM AC:1047d 29856L 847g 2,83%g 767p 2,56%p
LEITE +416 GORD. +0.05 PROT. +0.04 RES.MASTITE +0.9 C.ÚBERE +0.20		
PRENHEZ POS 09/10/25 DO BOMAZ BRUTE -ET(HPB) COM PREVISAO PARA 08/07/2026		



CONTINUAÇÃO DO LOTE 16

AGRINDUS 22372 MAXIMUS

NOVILHA - Nascto: 30/01/2024 - Rgd: HOBRAF122596 - Rgn: 22372 - HOLANDÊS PO

WET ACURA MAXIMUS-ET A2A2 / TPI 2978 / MILK +1565 LBS	PINE-TREE ACURA-ET A2A2 / TPI 2998 / MILK +2198 LBS	ABS ACHIEVER-ET A2A2 / TPI 2733 / MILK +49 LBS	
	WET MATTERS MARGIE-ET	PINE-TREE 9882 PROF 7019-ET	
AGRINDUS 17291 CELTIC FIV 02/03 3X 365 10300 503 4,89 358 3,45 LM-LE 03/04 3X 287 13409 533 3,98 467 3,48 LM-LE AC:794d 29058L 1223g 4,21%g 993p 3,41%p	FB 6871 ACHV CELTIC-ET A2A2 / TPI 2307	ABS ACHIEVER-ET A2A2 / TPI 2733 / MILK +49 LBS	
	AGRINDUS 6140 METALIC-FIV 01/08 3X 269 7116 304 4,27 257 3,61 02/07 3X 365 10260 244 2,38 316 3,08 AC:640d 17420L 550g 3,16%g 575p 3,30%p	WOODMARSH METALIC-ET TPI +1783 / MILK +126	PINE-TREE 6102 RUBIC 6871
		AGRINDUS 0645 DECEMBER 01/11 3X 365 11484 386 3,36 352 3,06 LM 03/02 3X 362 13705 405 2,96 438 3,20 LM AC:747d 25208L 791g 3,14%g 793p 3,15%p	
		4ª MÃE.: AGRINDUS MARSHALL HELEDIA 02/01 3X 365 11043 247 2,24 236 2,14 AC:688d 21175L 543g 2,56%g 534p 2,52%p	
		5ª MÃE.: AGRINDUS ATLANTIS RAMIRA	
	6ª MÃE.: AGRINDUS ROEBUCK TESOURA-TE 02/00 3X 338 11091 365 3,29 0 0,00 LM-LE AC:1063d 33215L 1132g 3,41%g 603p 1,82%p		

POSITIVA PRA LEITE E SÓLIDOS | GORD. +0.07% | PROT. +0.01% | CCS +2.84 | DRP +0.5 |

PRENHEZ POS 09/10/25 DO DUCKETT GS HUGO -ET (HPB) COM PREVISAO PARA 08/07/2026



LOTE 17 - 03 NOVILHAS



Agrindus



Lote
017

AGRINDUS 22527 STORMY

NOVILHA - Nascto: 01/03/2024 - Rgd: HOBRAF288236 - Rgn: 22527 - HOLANDÊS PO

DENOVO 17055 STORMY-ET A2A2 / TPI 2845 / MILK +1578 LBS	DENOVO 2981 SHELDON-ET	DE-SU 13961 SANJAY-ET
	DENOVO MATTERS 7467-ET	GENOSOURCE RDELTA 32651-ET
		TRIPLECROWN JW MATTERS-ET
		PEN-COL RUBICON BETH-ET

AGRINDUS 17406 HANSBROUGH 02/00 3X 365 10593 380 3,59 369 3,49 AC:688d 21001L 808g 3,84%g 711p 3,38%p	MR FB HANSBROUGH-ET A2A2 / TPI 2626 / MILK +402	ABS ACHIEVER-ET A2A2 / TPI 2733 / MILK +49 LBS
	AGRINDUS 11042 DUSK 03/08 3X 365 14698 533 3,62 444 3,02 LM AC:531d 17439L 609g 3,49%g 535p 3,07%p	PINE-TREE 9882 SPRI 7005-ET
		MICHIGAN DUSK-ET
		AGRINDUS 4803 BOLIVER 02/00 3X 132 5846 184 3,16 150 2,56 02/04 3X 223 6728 228 3,39 207 3,07 LE 03/02 3X 326 13270 438 3,30 370 2,79 LM-LE 04/03 3X 347 14767 420 2,84 385 2,60 LM-LE AC:1275d 47441L 1491g 3,14%g 1291p 2,72%p

LEITE +442 | RES.MASTITE +0.8 | LIVABILITY +0.9 | C.PERNAS E PÉS +1.04
| FEED SAVED +171

PRENHEZ POS 23/10/25 DO SIEMERS PEVEL P-ET (HPB) COM
PREVISAO PARA 22/07/2026



4ª MÃE.: AGRINDUS 3228 MYRON
02/02 3X 365 11926 403 3,37 350 2,93 LM
AC:914d 27263L 946g 3,47%g 792p 2,90%p

5ª MÃE.: AGRINDUS 0413 TOMAHAWK-TE
02/03 3X 272 8162 270 3,30 213 2,60
03/02 3X 365 12622 435 3,44 321 2,54 LM
AC:1259d 35905L 1229g 3,42%g 985p 2,74%p

6ª MÃE.: PARAISO BARTIRIA ASTRE - MB85
02/11 3X 321 8890 270 3,04 263 2,96
04/00 3X 305 10121 388 3,83 288 2,85 LM
05/07 3X 289 11030 462 4,19 280 2,54 LM
AC:915d 30041L 1120g 3,73%g 831p 2,77%p

AGRINDUS 22454 STORMY

NOVILHA - Nascto: 19/02/2024 - Rgd: HOBRAF129450 - Rgn: 22454 - HOLANDÊS PO

DENOVO 17055 STORMY-ET A2A2 / TPI 2845 / MILK +1578 LBS	DENOVO 2981 SHELDON-ET	DE-SU 13961 SANJAY-ET
	DENOVO MATTERS 7467-ET	GENOSOURCE RDELTA 32651-ET
		TRIPLECROWN JW MATTERS-ET
		PEN-COL RUBICON BETH-ET

AGRINDUS 19330 HONDA FIV 01/11 3X 132 4215 131 3,11 130 3,09 02/10 3X 365 17835 478 2,68 586 3,28 AC:546d 24445L 665g 2,72%g 802p 3,28%p	N-SPRINGHOPE HONDA-ET A2A2 / TPI 2460 / MILK +373 LBS	FUSTEAD TANGO LYLAS-ET
	AGRINDUS 11503 ALTAJAKE	COOKIECUTTER MROS HAVANA-ET
		T-SPRUCE ALTAJAKE-ET A2A2 / TPI 2296 / MILK +858 LBS
		AGRINDUS 8104 DOBERMAN AC:136d 4396L 177g 4,03%g 144p 3,27%p

LEITE +489 | GORDURA E PROTEÍNA POSITIVOS | LIVABILITY +0.7
| FEED SAVED +293

PRENHEZ POS 09/10/25 DO DUCKETT GS HUGO -ET(HPB) COM
PREVISAO PARA 08/07/2026



4ª MÃE.: AGRINDUS 5680 WADSWORTH
AC:89d 3508L 145g 4,14%g 103p 2,95%p

5ª MÃE.: AGRINDUS 3933 LAUDAN 2
02/01 3X 365 13331 456 3,42 411 3,08 LM
AC:643d 19112L 649g 3,39%g 604p 3,16%p

6ª MÃE.: AGRINDUS 1931 MAXIE
02/02 3X 361 9723 312 3,20 302 3,10
03/09 3X 254 10025 365 3,64 299 2,98 LM-LE
04/08 3X 349 13283 337 2,54 442 3,33
AC:1323d 45338L 1328g 2,92%g 1424p 3,14%p

CONTINUAÇÃO DO LOTE 17

AGRINDUS 22644 DOMINGUEZ FIV

NOVILHA - Nascto: 26/03/2024 - Rgd: HOBRAF157826 - Rgn: 22644 - HOLANDÊS PO

GENOSOURCE DOMINGUEZ-ET	MR SUPERHERO DEDICATE-ET A2A2 / TPI 2991 / MILK +416 LBS	ENDCO SUPERHERO-ET MISS OCD ROBST DELICIOUS-ET MB87
	GENOSOURCE DRASTIC 38518-ET	MR SPRING NIGHTCAP 74636-ET MS DELICIOUS RUB 73358-ET
AGRINDUS 11979 ALTAJAKE 02/00 3X 365 14451 433 3,00 360 2,49 LM 03/11 3X 365 17082 763 4,46 497 2,90 LM AC:1311d 52267L 1665g 3,18%g 1392p 2,66%p	T-SPRUCE ALTAJAKE-ET A2A2 / TPI 2296 / MILK +858 LBS	WELCOME SUPER PETRONE-ET TRIFECTA OBSERV SHARECE-ET MB85
	AGRINDUS 10181 TOPROCK 03/00 3X 365 13214 439 3,32 408 3,09 LM AC:905d 28508L 922g 3,23%g 895p 3,14%p	REGEL ALTATOPROCK AGRINDUS 3454 BLASTOFF 02/04 3X 257 8336 279 3,35 246 2,95 03/03 3X 365 16365 465 2,84 452 2,77 LM AC:1905d 77428L 2595g 3,35%g 2313p 2,99%p
		5ª MÃE.: PARAISO UDINE 3774 FORD-TE 03/03 3X 297 11368 384 3,38 341 3,00 LM-LE 04/03 3X 310 12818 504 3,93 379 2,96 LM AC:607d 24187L 888g 3,67%g 720p 2,98%p
		6ª MÃE.: PARAISO UDINE 8415 IV-ANN - B+81

LEITE +282 | RES.MASTITE +0.3 | LIVABILITY +2.8 | DPR +0.4 | CCR +1.3

PRENHEZ POS 23/10/25 DO PROGENESIS MEEKO (HPB) COM PREVISAO PARA 22/07/2026



LOTE 18 - 03 NOVILHAS



Agrindus



Lote
018

AGRINDUS 23319 FROST BITE FIV

NOVILHA - Nascto: 14/08/2024 - Rgd: HOBRAF288242 - Rgn: 23319 - HOLANDÊS PO

T-SPRUCE G FROST BITE-ET	T-SPRUCE NUGNT GRANADA-ET	S-S-I OUTSIDERS NUGENT-ET
	T-SPRUCE LIONEL 13196-ET	T-SPRUCE FRAZZLED 10663-ET
AGRINDUS 14357 AMULET 02/01 3X 365 14476 493 3,41 436 3,01 LM AC:550d 17749L 607g 3,42%g 539p 3,03%p LEITE +725 / CCR +0.1 / RES.MASTITE +1.5	PEAK ALTAAMULET-ET A2A2 / TPI: 2583 / MILK +1657 LBS	MR T-SPRUCE FRAZZ LIONEL-ET A2A2 / TPI 3204 / MILK 2576 LBS
	AGRINDUS 10668 DREAMWEAVER-FIV	T-SPRUCE SAMURI 6347-ET

LEITE POSITIVO | CCS +2.66 | DPR +1.3 | CCR +2.6 | LIVABILITY +0.8

PRENHEZ POS 23/10/25 DO SIEMERS PEVEL P-ET (HPB) COM
PREVISAO PARA 22/07/2026



UECKER SUPERSIRE JOSUPER-ET
OCD MOGUL ABRACADABRA-ET MB88
SANDY-VALLEY DREAMWEAVER-ET A1A2 / TPI 2256 / MILK +671 LBS
AGRINDUS 0384 DECEMBER 02/04 3X 310 9582 329 3,43 256 2,67 LM-LE 03/05 3X 365 13768 400 2,91 384 2,79 LM AC:854d 27761L 865g 3,12%g 793p 2,86%p
4ª MÃE.: PARAISO ADIRCE 4053 SKYWALKER-TE 03/01 3X 365 11168 468 4,19 352 3,15 LM AC:604d 16171L 664g 4,11%g 499p 3,09%p
5ª MÃE.: PARAISO ADIRCE DUSTER - B+80 AC:397d 12241L 290g 2,37%g 0p 0,00%p
6ª MÃE.: PARAISO VICTORIA ARES 02/02 3X 365 9296 290 3,11 0 0,00 LM 03/07 2X 365 10257 330 3,21 103 1,00 LM AC:831d 20316L 647g 3,18%g 128p 0,63%p

AGRINDUS 23370 ROOSEVELT

NOVILHA - Nascto: 27/08/2024 - Rgd: HOBRAF199928 - Rgn: 23370 - HOLANDÊS PO

PEAK ROOSEVELT-ET	PEAK FORTNITE-ET A2A2 / TPI 2685 / MILK +716 LBS	PROGENESIS POSITIVE A2A2 / TPI 2781 / MILK +1154 LBS
	REGAN-DANHOF R CARA-ET	T-SPRUCE CROWN-ET
AGRINDUS 12922 JIMBO FIV AC:259d 8475L 358g 4,23%g 293p 3,46%p	CHERRYPENCOL JIMBO-ET A2A2 / TPI 2665 / MILK +625 LBS	S-S-I BG FRZZLD RIVETING-ET
	AGRINDUS 17093 KENOBI 02/01 3X 365 13164 606 4,60 441 3,35 LM AC:1150d 35462L 1609g 4,53%g 1176p 3,31%p	REGAN-DANHOF G CAMILLA-ET

LEITE +556 | GORDURA +0.03% | PROTEINA +0.02 | CCS +2.72 | C.UBERE +0.76

PRENHEZ POS 15/10/25 DO PEAK ALTAHERSCHEL-ET(HPB) COM
PREVISAO PARA 14/07/2026



T-SPRUCE FRAZZLED HUEY-ET A2A2 / TPI 2658 / MILK +406 LBS
CHERRY-ACRES JEDI LAURI-ET
DE-SU 14222 KENOBI-ET A2A2 / TPI: 2685 / MILK +1040 LBS
AGRINDUS 13910 ALTAJAKE 01/11 3X 277 9580 347 3,62 301 3,14 02/10 3X 365 15692 611 3,89 520 3,31 LM AC:844d 31518L 1213g 3,85%g 1014p 3,22%p
4ª MÃE.: AGRINDUS 10717 SILVER AC:258d 10312L 403g 3,91%g 300p 2,91%p
5ª MÃE.: AGRINDUS 7683 GERARD
6ª MÃE.: AGRINDUS 5637 DOBERMAN 01/11 3X 335 11938 432 3,62 380 3,18 LM-LE 04/04 3X 365 11410 401 3,52 347 3,04 05/06 3X 365 14492 441 3,04 436 3,01 LM AC:1580d 57508L 2015g 3,50%g 1766p 3,07%p

CONTINUAÇÃO DO LOTE 18

AGRINDUS 22406 STORMY

NOVILHA - Nascto: 08/02/2024 - Rgd: HOBRAF124668 - Rgn: 22406 - HOLANDÊS PO

DENOVO 17055 STORMY-ET A2A2 / TPI 2845 / MILK +1578 LBS	DENOVO 2981 SHELDON-ET	DE-SU 13961 SANJAY-ET
	DENOVO MATTERS 7467-ET	GENOSOURCE RDELTA 32651-ET
AGRINDUS 17311 KENOBI 02/02 3X 365 13831 562 4,06 508 3,67 LM 03/05 3X 365 15367 634 4,12 534 3,48 LM AC:779d 31250L 1274g 4,07%g 1113p 3,56%p	DE-SU 14222 KENOBI-ET A2A2 / TPI: 2685 / MILK +1040 LBS	TRIPLECROWN JW MATTERS-ET
	AGRINDUS 13855 DANNO-TE	PEN-COL RUBICON BETH-ET
		S-S-1 MONTROSS JEDI-ET A1A2 / TPI: 2600 / MILK +1473 LBS
		DE-SU SPRING 5197-ET
		DELTA BOOKEM DANNO AGRINDUS 7298 TRIGGER AC:459d 12723L 372g 2,93%g 361p 2,84%p
		4ª MÃE.: AGRINDUS 4322 GERARD 01/11 3X 338 8200 187 2,29 294 3,59 02/11 3X 365 8905 234 2,64 278 3,12 AC:808d 17379L 428g 2,46%g 579p 3,34%p
	5ª MÃE.: AGRINDUS 1712 BOLTON 03/00 3X 365 10569 298 2,82 302 2,86 AC:805d 22093L 706g 3,20%g 688p 3,11%p	
	6ª MÃE.: AGRINDUS MAXIE FRAGATA 02/01 3X 365 12277 339 2,76 268 2,18 04/04 3X 300 12419 427 3,44 351 2,83 LM AC:709d 25404L 788g 3,10%g 642p 2,53%p	

MLV +354 | TPI 2751 | LEITE +537 | CCS +2.87 | RES.MASTITE +0.3 | LIVABILITY +1.6

PRENHEZ POS 23/10/25 DO FLY-HIGHER MOONLAND-ET(HPB) COM PREVISAO PARA 22/07/2026



LOTE 19 - 03 NOVILHAS



Agrindus



Lote
019

AGRINDUS 23008 GILLIGAN

NOVILHA - Nascto: 07/06/2024 - Rgd: HOBRAF159339 - Rgn: 23008 - HOLANDÊS PO

BOMAZ GILLIGAN-ET A2A2 / TPI 2797 / MILK +1001 LBS	WINSTAR GALILEO-ET	RICKLAND HUGHES-ET	
	BOMAZ SASSAFRAS 8791-ET	TRIPLECROWN-JB FRZ 31107-ET	
AGRINDUS 19213 SEMINOLE 02/04 3X 365 15407 655 4,25 532 AC:642d 25045L 1128g 4,50%g 937p 3,74%p	DENOVO 15540 SEMINOLE-ET A1A1 / TPI 2801 / MILK +1402 LBS	ABS SASSAFRAS-ET	
	AGRINDUS 16484 AMAZON 01/10 3X 257 9288 414 4,45 297 3,20 02/10 3X 306 13090 644 4,92 445 3,40 LM-LE AC:984d 34504L 1675g 4,85%g 1178p 3,41%p	SEAGULL-BAY SPECTR SANDY-ET	BOMAZ TOPSHOT 277-ET
		SEAGULL-BAY AMAZON-ET A2A2 / TPI 2781 / MILK +1458 LBS	N-SPRINGHOPE HONDA-ET A2A2 / TPI 2460 / MILK +373 LBS
		AGRINDUS 11281 ALTADGATE	SEAGULL-BAY SPECTR SANDY-ET
		4ª MÃE.: AGRINDUS 8349 ROBLE-TE	AGRINDUS 11281 ALTADGATE
	5ª MÃE.: AGRINDUS 4386 SHOTTLE-TE AC:301d 10598L 333g 3,15%g 307p 2,90%p	6ª MÃE.: AGRINDUS 2393 MORTY-TE MB85 02/03 3X 265 8970 334 3,72 268 2,99 LM-LE 03/02 3X 365 14948 469 3,14 450 3,01 LM AC:1109d 37138L 1372g 3,70%g 1166p 3,14%p	

MLV +522 | TPI +2990 | LEITE +603 | SÓLIDOS POSITIVOS | C.UBERE +1.0
| DPR +0.4 | CCR +1.3

PRENHEZ POS 23/10/25 DO T-SPRUCE G FROST BITE-ET (SEXADO)(HPB)
COM PREVISAO PARA 22/07/2026



AGRINDUS 23557 PEARCE

NOVILHA - Nascto: 16/10/2024 - Rgd: HOBRAF288251 - Rgn: 23557 - HOLANDÊS PO

S-S-I BG PERFECT PEARCE-ET A2A2 / TPI 3049 / MILK +1645 LBS	SIEMERS RENGD PERFECT-ET A2A2 / TPI 3084 / MILK +1005 LBS	S-S-I PR RENEGADE-ET A1A2 / TPI 3036 / MILK 664 LBS	
	ADAWAY RIO 2186-ET	SIEMERS LMDA PARIS 27856-ET	
AGRINDUS 20628 SEMINOLE	DENOVO 15540 SEMINOLE-ET A1A1 / TPI 2801 / MILK +1402 LBS	OCD FRANCHISE RIO-ET	
	AGRINDUS 16279 MONTROSS-TE 01/10 3X 292 9432 324 3,44 225 2,38 02/09 3X 365 17770 609 3,42 546 3,07 LM AC:762d 29910L 1066g 3,56%g 875p 2,92%p	ADAWAY HELIX 1775-ET	N-SPRINGHOPE HONDA-ET A2A2 / TPI 2460 / MILK +373 LBS
		BACON-HILL MONTROSS-ET A2A2 / TPI 2349 / MILK +1950 LBS	SEAGULL-BAY SPECTR SANDY-ET
		AGRINDUS 8137 BOLTON 01/11 3X 365 13991 409 2,92 455 3,25 LM AC:660d 20615L 660g 3,20%g 669p 3,24%p	4ª MÃE.: AGRINDUS 4054 JAVA 01/10 3X 365 9198 346 3,76 284 3,09 03/02 2X 307 11746 495 4,21 341 2,90 LM AC:849d 26381L 1024g 3,88%g 790p 2,99%p
		5ª MÃE.: AGRINDUS 2136 MIC 02/01 3X 365 10482 373 3,55 324 3,09 LM 04/06 3X 365 16206 518 3,19 473 2,92 LM AC:1302d 42525L 1394g 3,27%g 1322p 3,11%p	6ª MÃE.: AGRINDUS 0770 DECEMBER 01/11 3X 324 9789 331 3,38 285 2,91 LM-LE 03/00 3X 365 11460 345 3,01 355 3,09 AC:888d 26585L 886g 3,33%g 861p 3,23%p

LEITE +1052 | DPR +0.5 | CCR +0.7 | LIVABILITY +0.2

PRENHEZ POS 10/12/25 DO S-S-I RIMBOT TYNAN-ET(SEXADO)
(HPB) COM PREVISAO PARA 08/09/2026



CONTINUAÇÃO DO LOTE 19

AGRINDUS 23519 PINBALL

NOVILHA - Nascto: 02/10/2024 - Rgd: HOBRAF288250 - Rgn: 23519 - HOLANDÊS PO

PROGENESIS PINBALL A2A2 / TPI 3190 / MILK +1230 LBS	SANDY-VALLEY CHALLENGER-ET A1A2 / TPI 2801 / MILK +599 LBS	ENDCO SUPERHERO-ET SANDY-VALLEY COKISNCREAM-ET
	PROGENESIS IMAX PERFECTION	SILVERRIDGE V IMAX SYNERGY RUBICON PERFECT-ET
AGRINDUS 19943 JIMBO FIV 02/03 3X 365 8407 390 4,63 306 3,64 AC:523d 13710L 620g 4,52%g 510p 3,72%p	CHERRYPENCOL JIMBO-ET A2A2 / TPI 2665 / MILK +625 LBS	T-SPRUCE FRAZZLED HUEY-ET A2A2 / TPI 2658 / MILK +406 LBS CHERRY-ACRES JEDI LAURI-ET
	AGRINDUS 11503 ALTAJAKE	T-SPRUCE ALTAJAKE-ET A2A2 / TPI 2296 / MILK +858 LBS AGRINDUS 8104 DOBERMAN AC:136d 4396L 177g 4,03%g 144p 3,27%p
		4ª MÃE.: AGRINDUS 5680 WADSWORTH AC:89d 3508L 145g 4,14%g 103p 2,95%p
		5ª MÃE.: AGRINDUS 3933 LAUDAN 2 02/01 3X 365 13331 456 3,42 411 3,08 LM AC:643d 19112L 649g 3,39%g 604p 3,16%p
		6ª MÃE.: AGRINDUS 1931 MAXIE 02/02 3X 361 9723 312 3,20 302 3,10 03/09 3X 254 10025 365 3,64 299 2,98 LM-LE 04/08 3X 349 13283 337 2,54 442 3,33 AC:1323d 45338L 1328g 2,92%g 1424p 3,14%p

TPI +2827 | LEITE +429 | SÓLIDOS POSITIVOS | RES.MASTITE +1.5 | DPR +0.2 | C.UBERE +0.98

PRENHEZ POS 10/12/25 DO PEAK TILTAWHIRL-ET SEXADO (HPB) COM
PREVISAO PARA 08/09/2026



LOTE 20 - 03 NOVILHAS

CLIQUE
E VEJA
O LOTE



Agrindus



Lote
020

AGRINDUS 23367 EASTON

NOVILHA - Nascto: 26/08/2024 - Rgd: HOBRAF199926 - Rgn: 23367 - HOLANDÊS PO

PINE-TREE EASTON-ET	LADYS-MANOR OUTCOME-ET	SANDY-VALLEY CHALLENGER-ET A1A2 / TPI 2801 / MILK +599 LBS
	PINE-TREE 7593 PURS 8418-ET	LADYS-MANOR GRNT OOHM-ET
AGRINDUS 18458 EXCALIBER 02/01 3X 300 12460 589 4,73 385 3,09 LM-LE 03/01 3X 365 14802 564 3,81 492 3,32 AC:857d 35115L 1633g 4,65%g 1192p 3,39%p	DENOVO 14490 EXCALIBER-ET A2A2 / TPI 2564 / MILK +734 LBS	PINE-TREE-I PURSUIT A1A2 / TPI 3045 / MILK +964 LBS
	AGRINDUS 15866 MONTROSS-TE 01/11 3X 275 10467 388 3,70 328 3,13 02/10 3X 365 19786 735 3,71 649 3,38 LM AC:1012d 42250L 1572g 3,72%g 1402p 3,31%p	DG CHARLEY DE-SU MODESTY 5781-ET
		BACON-HILL MONTROSS-ET A2A2 / TPI 2349 / MILK +1950 LBS
		AGRINDUS 5269 GERARD
		4ª MÃE.: AGRINDUS 2420 JUNEAU 03/00 3X 365 12378 393 3,18 368 2,98 LM 04/11 3X 365 16730 622 3,72 498 2,98 LM AC:1849d 63395L 2266g 3,58%g 1923p 3,03%p
		5ª MÃE.: AGRINDUS 0418 KIRBY
		6ª MÃE.: AGRINDUS DIE-HARD POLIANTEIA 03/01 3X 365 10216 312 3,05 208 2,03 AC:827d 16560L 550g 3,32%g 442p 2,66%p

MLV +478 | LEITE +400 | GORDURA E PROTEÍNA POSITIVOS | DPR +1.3 | CCR +1.8 | FEED SAVED +355

PRENHEZ POS 15/10/25 DO PE23367AK ALTAHERSCHEL-ET(HPB) COM PREVISAO PARA 14/07/2026



*** 22823 ***

NOVILHA - Rgn: 22823 - HOLANDÊS

ANIMAL SAIU DO LEILÃO

CONTINUAÇÃO DO LOTE 20

AGRINDUS 23556 DOMINGUEZ

NOVILHA - Nascto: 15/10/2024 - Rgd: HOBRAF199965 - Rgn: 23556 - HOLANDÊS PO

GENOSOURCE DOMINGUEZ-ET	MR SUPERHERO DEDICATE-ET A2A2 / TPI 2991 / MILK +416 LBS	ENDCO SUPERHERO-ET MISS OCD ROBST DELICIOUS-ET MB87
	GENOSOURCE DRASTIC 38518-ET	MR SPRING NIGHTCAP 74636-ET MS DELICIOUS RUB 73358-ET
AGRINDUS 20580 STINGRAY FIV AC:291d 9429L 325g 3,45%g 333p 3,53%p	WILRA LEGACY STINGRAY-ET A2A2 / TPI 2662 / MILK +934 LBS	PINE-TREE CW LEGACY-ET WILRA ACHIEVER 1613
	AGRINDUS 8234 SALEEN 02/10 3X 365 13615 429 3,15 367 2,70 LM AC:476d 16143L 471g 2,91%g 414p 2,56%p	FUSTEAD SALEEN A2A2 / TPI 1820 AGRINDUS 6291 METALIC-FIV
MLV +334 LEITE +361 SÓLIDOS POSITIVOS CCR +2.4 LIVABILITY +0.6		4ª MÃE.: AGRINDUS 1203 MORTY-TE 02/05 3X 365 11452 411 3,58 335 2,92 LM AC:698d 20390L 763g 3,74%g 622p 3,05%p
		5ª MÃE.: PARAISO BARINA 1335 DUSTER - B+83 04/05 3X 365 16084 457 2,84 318 1,97 LM-LE AC:408d 17265L 496g 2,87%g 353p 2,04%p
		6ª MÃE.: PARAISO BARINA ASTRE - B+82 03/01 3X 296 8553 238 2,78 229 2,68 04/01 3X 297 9280 215 2,32 235 2,53 AC:593d 17833L 453g 2,54%g 464p 2,60%p

PRENHEZ POS 10/12/25 DO S-S-I RIMBOT TYNAN-ET (HPB) COM PREVISAO PARA 08/09/2026



LOTE 21 - 03 NOVILHAS



Agrindus



Lote
021

AGRINDUS 23180 LINCOLN

NOVILHA - Nascto: 15/07/2024 - Rgd: HOBRAF157089 - Rgn: 23180 - HOLANDÊS PO

PEAK LINCOLN-ET A2A2 / TPI 2740 / MILK +1208 LBS	PEAK ALTAPLINKO-ET TERRA-LINDA KOKOMO-ET	PROGENESIS MARIUS PEAK ORCHID-ET ABS CRIMSON-ET FB FRAZZLED BAHAMAS-ET
AGRINDUS 19423 CHANDLER 02/04 3X 292 10493 531 5,06 321 3,06 03/03 3X 247 10860 499 4,60 326 3,01 EM ANDAMENTO AC:539d 21353L 1030g 4,82%g 648p 3,03%p	DENOVO 16241 CHANDLER-ET AGRINDUS 12530 MODESTY-FIV 02/04 2X 365 12570 496 3,94 423 3,36 LM AC:552d 15697L 652g 4,15%g 534p 3,40%p	ABS CRIMSON-ET DESU ACHIEVER 8334 BACON-HILL PETY MODESTY-ET A1A2 / TPI: 2396 AGRINDUS 7365 PARADISE 01/11 3X 365 14537 456 3,14 436 3,00 LM AC:551d 18592L 631g 3,40%g 568p 3,06%p
MLV +356 LEITE E SÓLIDOS POSITIVOS RES.MASTITE +0.6 HCR +0.9 CCR +0.8		4ª MÃE.: AGRINDUS 2989 JUNIPER-TE 02/02 3X 322 10084 351 3,48 282 2,80 LM-LE 03/03 3X 365 11021 369 3,36 316 2,87 LM AC:743d 22268L 765g 3,44%g 637p 2,86%p
PRENHEZ POS 23/10/25 DO FLY-HIGHER MOONLAND-ET(HPB) COM PREVISAO PARA 22/07/2026		5ª MÃE.: AGRINDUS EMORY VOTANTE B+83 02/00 3X 365 11052 380 3,44 345 3,12 LM AC:911d 23070L 734g 3,18%g 683p 2,96%p
		6ª MÃE.: BRAGANCA IRAIDES CHINESA DOLAR 01/11 3X 322 7913 209 2,64 0 0,00 04/07 3X 324 10194 336 3,30 0 0,00 LM-LE AC:1276d 34765L 1027g 2,95%g 0p 0,00%p



AGRINDUS 22439 FROST BITE FIV

NOVILHA - Nascto: 16/02/2024 - Rgd: HOBRAF288258 - Rgn: 22439 - HOLANDÊS PO

T-SPRUCE G FROST BITE-ET	T-SPRUCE NUGNT GRANADA-ET T-SPRUCE LIONEL 13196-ET	S-S-1 OUTSIDERS NUGENT-ET T-SPRUCE FRAZZLED 10663-ET MR T-SPRUCE FRAZZ LIONEL-ET A2A2 / TPI 3204 / MILK 2576 LBS T-SPRUCE SAMURI 6347-ET
AGRINDUS 18801 SANGRIA 03/02 3X 365 17832 587 3,29 535 3,00 AC:436d 21550L 706g 3,27%g 648p 3,01%p	DENOVO 14465 SANGRIA-ET AGRINDUS 16144 MONTROSS-TE 01/11 3X 365 13039 429 3,29 428 3,28 LM AC:505d 18541L 594g 3,20%g 642p 3,46%p	ABS ACHIEVER-ET A2A2 / TPI 2733 / MILK +49 LBS DE-SU MODESTY 5795-ET BACON-HILL MONTROSS-ET A2A2 / TPI 2349 / MILK +1950 LBS AGRINDUS 5044 ALTAROSS-TE AC:262d 9178L 344g 3,75%g 282p 3,08%p
MLV +353 VP +3.6 FERTILITY INDEX +3.0 DPR +2.7 CCR +3.2 C.UBERE +0.26 FEED SAVED +339		4ª MÃE.: PARAISO ALDALINA 4020 AARON 03/08 3X 365 12640 478 3,78 413 3,27 LM 16/06 3X 365 12700 424 3,34 383 3,02 LM AC:1815d 50105L 1830g 3,65%g 1620p 3,23%p
PRENHEZ POS 03/10/25 DO DUCKETT GS HUGO -ET(HPB) COM PREVISAO PARA 02/07/2026		5ª MÃE.: PARAISO ALDALINA 0503 EMORY AC:289d 8203L 285g 3,47%g 238p 2,90%p
		6ª MÃE.: PARAISO ALDALINA CHARLES B+81



CONTINUAÇÃO DO LOTE 21

AGRINDUS 22571 WINSTON FIV

NOVILHA - Nascto: 09/03/2024 - Rgd: EM ANDAMENTO - Rgn: 22571 - HOLANDÊS PO

GENOSOURCE CAP WINSTON-ET A2A2 / TPI 3175 / MILK +930 LBS	GENOSOURCE CAPTAIN-ET A2A2 / TPI 3429 / MILK +1892 LBS	HURTGENLEA RICHARD CHARL-ET A2A2 / TPI 3001 / MILK +1324 LBS
	GENOSOURCE WELSH 38486-ET	GENOSOURCE SABRE 35223-ET
AGRINDUS 7784 DOBERMAN 02/08 3X 365 13974 449 3,21 476 3,40 LM AC:767d 21954L 789g 3,59%g 774p 3,52%p	COPPERTOP DOBERMAN-ET	MR SPRING NOBLE-ET A1A2 / TPI: 2580 / MILK +992 LBS
	AGRINDUS 2914 JUNIPER-TE MB87 02/02 3X 272 9263 199 2,14 306 3,30 03/00 3X 329 10007 264 2,64 342 3,41 04/01 3X 298 12945 331 2,55 387 2,99 06/02 3X 365 13424 441 3,28 406 3,03 LM AC:1896d 65833L 1738g 2,64%g 2017p 3,06%p	BUTZ-HILL DESIGN 31076-ET
		PICSTON SHOTTLE-ET - EX96 A1A2 / TPI 1942 / MILK -516 LBS
		WINDLEWAY GRANGER DOVE PB
		TRUE-BLUE JUNIPER-ET MB86
		AGRINDUS MAXIE HUNGARA 02/02 3X 305 10587 289 2,73 285 2,69 04/01 3X 365 12664 372 2,94 356 2,82 AC:1268d 40575L 1177g 2,90%g 1149p 2,83%p
	4ª MÃE.: AGRINDUS ATLANTIS MARGARINA AC:453d 12575L 336g 2,67%g 291p 2,31%p	
	5ª MÃE.: AGRINDUS IV-ANN JOGADA 02/10 3X 319 9724 340 3,50 294 3,02 LM-LE 03/09 3X 365 9948 332 3,34 352 3,54 AC:1030d 28401L 795g 2,80%g 736p 2,59%p	
	6ª MÃE.: AGRINDUS LEADER ARENISTA 02/01 3X 272 8429 263 3,12 0 0,00 03/00 3X 365 9837 323 3,28 0 0,00 AC:660d 18640L 597g 3,20%g 0p 0,00%p	

TPI +2837 | MLV +439 | LEITE +327 | SÓLIDOS POSITIVOS | CCS +2.87 | C.UBERE +0.57

PRENHEZ POS 29/10/25 DO FLY-HIGHER MOONLAND-ET(HPB) COM PREVISAO PARA 28/07/2026



LOTE 22 - 03 NOVILHAS



Agrindus



Lote
022

AGRINDUS 23511 CHEW-P

NOVILHA - Nascto: 30/09/2024 - Rgd: HOBRAF253217 - Rgn: 23511 - HOLANDÊS PO

PENN-ENGLAND CHEW-P-ET	TTM SS RENEGADE EXTRA-P-ET	S-S-I PR RENEGADE-ET A1A2 / TPI 3036 / MILK 664 LBS
	PENN-ENGLAND CANDY 15944P	TTM CHARLEY EXQUISITE-ET
AGRINDUS 18729 KENOBI 02/00 3X 291 11432 532 4,66 371 3,24 LM-LE AC:527d 22520L 974g 4,32%g 730p 3,24%p	DE-SU 14222 KENOBI-ET A2A2 / TPI: 2685 / MILK +1040 LBS	S-S-I MONTROSS JEDI-ET A1A2 / TPI: 2600 / MILK +1473 LBS
	AGRINDUS 11782 ALTADISCO 02/11 3X 294 9914 356 3,59 310 3,13 03/11 3X 262 12047 381 3,16 308 2,56 LM-LE 04/10 3X 365 12970 407 3,14 371 2,86 LM AC:944d 35315L 1144g 3,24%g 990p 2,80%p	TJR ALTADISCO-ET AGRINDUS 8445 SKODA AC:377d 16397L 507g 3,09%g 503p 3,06%p
LEITE E SÓLIDOS POSITIVOS FERT.INDEX +0.1 CCR +0.6 C.UBERE +0.90		4ª MÃE.: AGRINDUS 6688 YANO-TE
PRENHEZ POS 12/11/25 DO PINE-TREE EASTON-ET(SEXADO)(HPB) COM PREVISAO PARA 11/08/2026		5ª MÃE.: AGRINDUS 1208 LEMMER AC:330d 12335L 431g 3,49%g 330p 2,67%p
		6ª MÃE.: AGRINDUS HELIUM MACEDONIA 04/00 3X 314 12706 307 2,41 222 1,74 LM-LE 05/00 3X 365 15218 651 4,27 437 2,87 LM AC:1357d 43285L 1402g 3,23%g 1030p 2,37%p



AGRINDUS 23422 BRAVEHEART

NOVILHA - Nascto: 08/09/2024 - Rgd: HOBRAF288245 - Rgn: 23422 - HOLANDÊS PO

AOT BRAVEHEART-ET	SIEMERS BRAVE-ET A2A2 / TPI 2710 / MILK +687 LBS	SILVERRIDGE V TIMBERLAKE A1A2 / TPI 2879 / MILK +2524 LBS
	AOT LEGACY HAZE-ET	SIERMERS TRJ BROOKE 28030-ET
AGRINDUS 19566 VITALITY AC:303d 9410L 328g 3,49%g 308p 3,28%p	JC-KOW VITALITY-ET A2A2 / TPI 2632 / MILK +461 LBS	PINE-TREE CW LEGACY-ET
	AGRINDUS 16421 HARTLEY 02/01 3X 266 7811 232 2,98 215 2,76 03/00 3X 351 13776 427 3,10 446 3,23 LM AC:617d 21588L 660g 3,05%g 662p 3,06%p	BOMAZ SKYWALKER-ET A2A2 / TPI 2521 / MILK +896 LBS
MLV +358 CCS +2.75 DPR +1.8 CCR +2.5 LEITE POSITIVO FEED SAVED +344		JC-KOW DELTA 915
PRENHEZ POS 29/10/25 DO PINE-TREE EASTON-ET(SEXADO) (HPB) COM PREVISAO PARA 28/07/2026		DE-SU 13494 HARTLEY-ET
		AGRINDUS 13501 ALTAJAKE-TE 02/00 3X 273 8145 286 3,51 249 3,06 02/11 3X 334 12417 377 3,03 344 2,77 06/01 3X 307 13418 445 3,32 414 3,09 LM AC:1327d 48450L 1549g 3,19%g 1423p 2,93%p
		4ª MÃE.: AGRINDUS 6140 METALIC-FIV 01/08 3X 269 7116 304 4,27 257 3,61 02/07 3X 365 10260 244 2,38 316 3,08 AC:640d 17420L 550g 3,16%g 575p 3,30%p
		5ª MÃE.: AGRINDUS 0645 DECEMBER 01/11 3X 365 11484 386 3,36 352 3,06 LM 03/02 3X 362 13705 405 2,96 438 3,20 LM AC:747d 25208L 791g 3,14%g 793p 3,15%p
		6ª MÃE.: AGRINDUS MARSHALL HELEDIA 02/01 3X 365 11043 247 2,24 236 2,14 AC:688d 21175L 543g 2,56%g 534p 2,52%p



CONTINUAÇÃO DO LOTE 22

AGRINDUS 23112 PIRATE

NOVILHA - Nascto: 30/06/2024 - Rgd: HOBRAF159410 - Rgn: 23112 - HOLANDÊS PO

T-SPRUCE ABS PIRATE-ET	WINSTAR MENDEL-P-ET A2A2 / TPI 2900 / MILK +681 LBS	DENOVO 8084 ENTITY-ET A1A2 / TPI 2806 / MILK +1175 LBS
	MS T-SPRUCE LEGACY 13312-ET	WINSTAR WINDFALL 4539-ET PINE-TREE CW LEGACY-ET MS T-SPRUCE DWORTH 11342-ET
AGRINDUS 19457 JIMBO FIV AC:249d 7718L 243g 3,15%g 241p 3,12%p	CHERRYPENCOL JIMBO-ET A2A2 / TPI 2665 / MILK +625 LBS	T-SPRUCE FRAZZLED HUEY-ET A2A2 / TPI 2658 / MILK +406 LBS CHERRY-ACRES JEDI LAURI-ET
	AGRINDUS 4990 ALTAROSS-TE 02/02 3X 365 14037 522 3,72 439 3,13 LM AC:810d 26909L 1052g 3,91%g 918p 3,41%p	BOSSIDE ALTAROSS-ET A2A2 / TPI +1650 / MILK -1217 PARAISO XEPEROLA 4200 ELLIPSIS MB86 03/00 3X 365 13489 490 3,64 397 2,94 LM AC:2090d 56591L 2235g 3,94%g 1882p 3,32%p 4ª MÃE.: PARAISO XEPEROLA 9339 MANDYMAN 5ª MÃE.: PARAISO XEPEROLA LEADMAN 6ª MÃE.: PARAISO SISA MATTADOR B+84 02/07 2X 288 5597 192 3,43 0 0,00 LM-LE 03/07 2X 328 7906 264 3,34 0 0,00 LM-LE 04/07 3X 365 8680 267 3,08 0 0,00 06/11 2X 365 10813 419 3,87 0 0,00 LM AC:1346d 32996L 1142g 3,46%g 0p 0,00%p CAM.UBE.JOV.XX EAPIC-SP/93 CAM.3A.SEN.XX EAPIC-SP/93

MLV +307 | CCS +2.87 | RES.MASTITE +3.7 | LIVABILITY +3.3 | FEED SAVED +104

PRENHEZ POS 12/11/25 DO PINE-TREE EASTON-ET(SEXADO)(HPB) COM PREVISAO PARA 11/08/2026



LOTE 23 - 03 NOVILHAS



Agrindus



Lote
023

AGRINDUS 22438 GILLIGAN

NOVILHA - Nascto: 16/02/2024 - Rgd: HOBRAF129445 - Rgn: 22438 - HOLANDÊS PO

BOMAZ GILLIGAN-ET A2A2 / TPI 2797 / MILK +1001 LBS	WINSTAR GALILEO-ET BOMAZ SASSAFRAS 8791-ET	RICKLAND HUGHES-ET TRIPLECROWN-JB FRZ 31107-ET ABS SASSAFRAS-ET BOMAZ TOPSHOT 277-ET
AGRINDUS 19202 SEMINOLE	DENOVO 15540 SEMINOLE-ET A1A1 / TPI 2801 / MILK +1402 LBS AGRINDUS 16491 MONTROSS FIV 01/10 3X 259 7747 309 3,99 252 3,26 02/09 3X 365 14281 581 4,07 470 3,29 LM 04/08 3X 365 15323 627 4,09 505 3,29 AC:1204d 43456L 1721g 3,96%g 1448p 3,33%p	N-SPRINGHOPE HONDA-ET A2A2 / TPI 2460 / MILK +373 LBS SEAGULL-BAY SPECTR SANDY-ET BACON-HILL MONTROSS-ET A2A2 / TPI 2349 / MILK +1950 LBS AGRINDUS 5120 SUPERSTITION-TE 4ª MÃE.: AGRINDUS 3340 BLASTOFF 02/05 3X 363 10423 398 3,82 318 3,05 LM 03/08 3X 365 11987 467 3,90 377 3,15 LM AC:1327d 37338L 1569g 4,20%g 1179p 3,16%p 5ª MÃE.: AGRINDUS 0831 SHERMAN AC:262d 6462L 235g 3,65%g 204p 3,16%p 6ª MÃE.: PARAISO BOMBARDA 3898 DELTA BLOKE 04/01 3X 365 11464 452 3,94 345 3,01 LM 05/04 3C 365 11279 361 3,20 358 3,17 AC:909d 26769L 973g 3,63%g 818p 3,06%p
TPI 2996 MLV +577 LEITE +1018 DRP +0.02 CCR +1.4 RES.MASTITE +1.6		
PRENHEZ POS 23/10/25 DO PROGENESIS MEEKO (HPB) COM PREVISAO PARA 22/07/2026		



AGRINDUS 23097 FROST BITE FIV

NOVILHA - Nascto: 26/06/2024 - Rgd: HOBRAF288239 - Rgn: 23097 - HOLANDÊS PO

T-SPRUCE G FROST BITE-ET	T-SPRUCE NUGNT GRANADA-ET T-SPRUCE LIONEL 13196-ET	S-S-I OUTSIDERS NUGENT-ET T-SPRUCE FRAZZLED 10663-ET MR T-SPRUCE FRAZZ LIONEL-ET A2A2 / TPI 3204 / MILK 2576 LBS T-SPRUCE SAMURI 6347-ET
AGRINDUS 10009 ROBLE 02/00 2X 365 15320 542 3,54 463 3,02 LM AC:529d 19172L 686g 3,58%g 590p 3,07%p	LONE-OAK-ACRES ALTAROBLE-ET AGRINDUS 5199 SUPERSTITION-TE 02/00 3X 341 12450 400 3,21 394 3,17 LM-LE AC:671d 26515L 716g 2,70%g 841p 3,17%p	MOUNTFIELD SSI DCY MOGUL-ET A1A2 / TPI 2335 / MILK -186 LBS LONE-OAK-ACRES O RACHEL-ET MB85 CHARLESDALE SUPERSTITION-ET A1A2 / TPI +1991 / MILK TPI +1991 AGRINDUS 3522 BLASTOFF 4ª MÃE.: AGRINDUS 1154 WILDMAN-TE 02/07 3X 365 14190 450 3,17 414 2,91 LM AC:931d 25340L 862g 3,40%g 814p 3,21%p 5ª MÃE.: PARAISO WELIANE 3771 MARKER-TE 03/02 3X 363 14354 282 1,96 263 1,83 AC:946d 29017L 727g 2,51%g 710p 2,45%p 6ª MÃE.: PARAISO WELIANE 8327 OVERTIME B+83 AC:290d 9540L 231g 2,42%g 272p 2,85%p
FEED SAVED +242 DPR +1.1 CCR +1.2 C.UBERE +0.42		
PRENHEZ POS 23/10/25 DO FLY-HIGHER MOONLAND-ET(HPB) COM PREVISAO PARA 22/07/2026		



CONTINUAÇÃO DO LOTE 23

AGRINDUS 23234 LINCOLN

NOVILHA - Nascto: 25/07/2024 - Rgd: HOBRAF150790 - Rgn: 23234 - HOLANDÊS PO

PEAK LINCOLN-ET A2A2 / TPI 2740 / MILK +1208 LBS	PEAK ALTAPLINKO-ET	PROGENESIS MARIUS
	TERRA-LINDA KOKOMO-ET	PEAK ORCHID-ET
AGRINDUS 17988 MONTROSS FIV 02/00 3X 365 12674 487 3,84 420 3,31 LM AC:747d 25003L 933g 3,73%g 830p 3,32%p	BACON-HILL MONTROSS-ET A2A2 / TPI 2349 / MILK +1950 LBS	ABS CRIMSON-ET
	AGRINDUS 7469 DUBLIN MB85 02/00 3X 295 12632 432 3,41 339 2,69 LM-LE 02/11 3X 365 12809 606 4,73 424 3,31 LM AC:733d 26261L 1067g 4,06%g 789p 3,00%p	FB FRAZZLED BAHAMAS-ET
		MOUNTFIELD SSI DCY MOGUL-ET A1A2 / TPI 2335 / MILK -186 LBS
		UNIQUE-STYLE BOLTON MONEY 2EX93
		RONELEE DUBLIN-ET
		AGRINDUS 4541 SENTRY 02/11 3X 262 11362 486 4,28 318 2,80 LM-LE 03/09 3X 365 14130 556 3,93 455 3,22 LM AC:840d 34353L 1377g 4,01%g 1040p 3,02%p
	4ª MÃE.: AGRINDUS 2601 MAC-TE 02/00 3X 365 11238 443 3,94 325 2,89 LM 04/06 3X 365 11335 435 3,84 330 2,91 LM AC:1097d 32723L 1241g 3,79%g 946p 2,89%p	
	5ª MÃE.: AGRINDUS HELIUM RAMARIA AC:409d 14860L 548g 3,68%g 444p 2,98%p	
	6ª MÃE.: AGRINDUS SAM ADELAIDE 02/06 3X 365 11225 402 3,58 0 0,00 LM 05/00 3X 365 12904 415 3,21 380 2,94 LM AC:1067d 34728L 1172g 3,37%g 691p 1,98%p	

LEITE +411 | GORD. +0.04% | LIVABILITY +1.1

PRENHEZ POS 09/10/25 DO BOMAZ BRUTE -ET(HPB) COM PREVISAO PARA 08/07/2026



LOTE 24 - 03 NOVILHAS



Agrindus



Lote
024

AGRINDUS 23368 MONEYTALKS

NOVILHA - Nascto: 26/08/2024 - Rgd: HOBRAF199927 - Rgn: 23368 - HOLANDÊS PO

PEAK MONEYTALKS-ET	AURORA DZUNDA-ET	PEAK ALTAZZAZLE-ET A1A2 / TPI 2912 / MILK +940 LBS AURORA SOLUTION 20991-ET
	PEAK 83150-ET	PEAK FORTNITE-ET A2A2 / TPI 2685 / MILK +716 LBS PEAK MAGENTA-ET
AGRINDUS 17035 HANSBROUGH 02/02 3X 300 10717 393 3,67 378 3,53 03/02 3X 291 11231 575 5,12 376 3,35 AC:591d 21948L 968g 4,41%g 755p 3,44%p	MR FB HANSBROUGH-ET A2A2 / TPI 2626 / MILK +402	ABS ACHIEVER-ET A2A2 / TPI 2733 / MILK +49 LBS PINE-TREE 9882 SPRI 7005-ET
	AGRINDUS 12305 DANNO-FIV 01/11 3X 281 12770 278 2,18 303 2,37 02/10 3X 286 13485 510 3,78 394 2,92 LM-LE AC:723d 35027L 1062g 3,03%g 965p 2,75%p	DELTA BOOKEM DANNO AGRINDUS 6633 DON JUAN AC:281d 10775L 277g 2,57%g 292p 2,71%p
LEITE E SÓLIDOS POSITIVOS DPR +0.4 CCR +1.0 C.UBERE +0.52 C.PERNAS E PÉS +0.36		4ª MÃE.: AGRINDUS 4199 PARAMOUNT-TE 02/04 3X 365 8415 331 3,94 276 3,28 03/06 3X 261 9369 371 3,97 296 3,17 AC:628d 17803L 704g 3,96%g 573p 3,22%p
PRENHEZ POS 15/10/25 DO GENOSOURCE VOID -ET(HPB) COM PREVISAO PARA 14/07/2026		5ª MÃE.: AGRINDUS 1893 MAXIE 02/03 3X 325 7337 228 3,10 229 3,12 AC:687d 14633L 435g 2,97%g 444p 3,03%p
		6ª MÃE.: PARAISO WELIANE 3785 CEVIS-TE 03/01 3X 285 9283 302 3,25 249 2,68 LM-LE 04/01 3X 290 11472 483 4,21 325 2,83 LM-LE 05/01 3X 365 13169 515 3,91 365 2,77 LM AC:1706d 49165L 1831g 3,72%g 1428p 2,90%p



AGRINDUS 23068 HURLIE

NOVILHA - Nascto: 19/06/2024 - Rgd: HOBRAF159384 - Rgn: 23068 - HOLANDÊS PO

STGEN CAP HURLIE-ET	GENOSOURCE CAPTAIN-ET A2A2 / TPI 3429 / MILK +1892 LBS	HURTGENLEA RICHARD CHARL-ET A2A2 / TPI 3001 / MILK +1324 LBS GENOSOURCE SABRE 35223-ET
	TJR 36498 DYNAMO 22380-ET	MR RUBICON DYNAMO-ET A1A2 / TPI 2716 / MILK +1697 LBS MISS OCD SUPERSHOT 36498-ET
AGRINDUS 17002 DAZE 02/11 3X 313 6837 146 2,14 158 2,31 03/11 3X 311 9109 308 3,38 295 3,24 AC:624d 15947L 455g 2,85%g 454p 2,84%p	KINGS-RANSOM M DAZE-ET A2A2 / TPI 2231 / MILK +294 LBS	BACON-HILL PETY MODESTY-ET A1A2 / TPI: 2396 KINGS-RANSOM KB DELICATE-ET MB88
	AGRINDUS 13747 AMULET B+80 02/00 3X 365 12664 467 3,69 386 3,04 LM 03/10 3X 365 14826 592 3,99 480 3,23 LM AC:934d 31665L 1177g 3,71%g 985p 3,11%p	PEAK ALTAAMULET-ET A2A2 / TPI: 2583 / MILK +1657 LBS AGRINDUS 6312 APPLAUSE-FIV 01/10 3X 365 9900 243 2,46 296 2,99 AC:687d 16829L 426g 2,53%g 519p 3,09%p
LEITE +425 RES.MASTITE +1.3 LIVABILITY +2.4 DPR +0.4 CCR +0.6		4ª MÃE.: AGRINDUS 1751 NILES
PRENHEZ POS 09/10/25 DO SIEMERS TWN PARSLEY 32480-ET (HPB) COM PREVISAO PARA 08/07/2026		5ª MÃE.: AGRINDUS SLUICE DAMBURITA 02/01 3X 311 10821 339 3,13 294 2,72 LM-LE 03/02 3X 323 11473 390 3,40 359 3,13 LM-LE 04/03 3X 365 14446 519 3,59 448 3,10 LM AC:2584d 80695L 2824g 3,50%g 2457p 3,05%p
		6ª MÃE.: AGRINDUS FLORIYN BUDAPESTE AC:313d 12070L 325g 2,69%g 0p 0,00%p



CONTINUAÇÃO DO LOTE 24

AGRINDUS 22943 PINBALL

NOVILHA - Nascto: 26/05/2024 - Rgd: HOBRAF155773 - Rgn: 22943 - HOLANDÊS PO

PROGENESIS PINBALL A2A2 / TPI 3190 / MILK +1230 LBS	SANDY-VALLEY CHALLENGER-ET A1A2 / TPI 2801 / MILK +599 LBS	ENDCO SUPERHERO-ET SANDY-VALLEY COKISNCREAM-ET
	PROGENESIS IMAX PERFECTION	SILVERRIDGE V IMAX SYNERGY RUBICON PERFECT-ET
AGRINDUS 19893 FORTNITE AC:398d 15009L 616g 4,11%g 485p 3,23%p	PEAK FORTNITE-ET A2A2 / TPI 2685 / MILK +716 LBS	PROGENESIS POSITIVE A2A2 / TPI 2781 / MILK +1154 LBS T-SPRUCE CROWN-ET
	AGRINDUS 16942 SANGRIA 01/11 3X 365 11507 402 3,49 314 2,73 LM AC:1176d 37732L 1537g 4,07%g 1245p 3,30%p	DENOVO 14465 SANGRIA-ET AGRINDUS 8664 MURDOCK 01/07 3X 283 8170 281 3,44 259 3,17 06/03 3X 365 11543 517 4,48 374 3,24 LM AC:757d 23397L 982g 4,19%g 757p 3,23%p
		4ª MÃE.: AGRINDUS 7139 SUPERSTITION-TE 01/09 3X 365 13042 356 2,73 426 3,26 LM 03/03 3X 365 17839 684 3,83 554 3,11 LM AC:939d 36328L 1226g 3,37%g 1168p 3,21%p
		5ª MÃE.: AGRINDUS 2657 TABOO 02/00 3X 365 12113 442 3,64 379 3,13 LM AC:813d 21910L 783g 3,57%g 725p 3,31%p
		6ª MÃE.: AGRINDUS MTOTO ZUZA 03/01 3X 303 11715 370 3,15 353 3,01 LM-LE 04/01 3X 365 13787 428 3,10 411 2,98 LM AC:1571d 52796L 1757g 3,32%g 1645p 3,11%p

ECOFEED VACA +107 | LEITE +545 | CCS +2.60 | RES.MASTITE +3.1 | C.UBERE +0.83 | FEED SAVED +189

PRENHEZ POS 09/10/25 DO SIEMERS TWN PARSLEY 32480-ET (HPB) COM PREVISAO PARA 08/07/2026



LOTE 25 - 03 NOVILHAS



Agrindus



Lote
025

AGRINDUS 23413 MAHALO

NOVILHA - Nascto: 06/09/2024 - Rgd: HOBRAF253177 - Rgn: 23413 - HOLANDÊS PO

PEAK ALTAMAHALO-ET	AURORA DZUNDA-ET	PEAK ALTAZAZZLE-ET A1A2 / TPI 2912 / MILK +940 LBS
	PEAK 83150-ET	AURORA SOLUTION 20991-ET
		PEAK FORTNITE-ET A2A2 / TPI 2685 / MILK +716 LBS
		PEAK MAGENTA-ET
AGRINDUS 18758 RANCHO 01/11 3X 293 10786 424 3,93 262 2,43 02/10 3X 288 12732 557 4,37 436 3,43 LM AC:581d 23518L 982g 4,17%g 699p 2,97%p	DENOVO 14467 RANCHO-ET A2A2 / TPI 2693 / MILK +278 LBS	ABS ACHIEVER-ET A2A2 / TPI 2733 / MILK +49 LBS
	AGRINDUS 15577 DANNO 02/05 3X 365 11257 267 2,37 315 2,80 AC:971d 31108L 958g 3,08%g 959p 3,08%p	DE-SU SPRING 5197-ET
MLV +526 LEITE +584 SÓLIDOS POSITIVOS RES.MASTITES +1.0 FEED SAVED +410		DELTA BOOKEM DANNO AGRINDUS 11255 ALTAMONETARY
PRENHEZ POS 18/12/25 DO PEAK MAUNO -ET(SEXADO)(HPB) COM PREVISAO PARA 16/09/2026		4ª MÃE.: AGRINDUS 7907 SALEEN AC:279d 8957L 316g 3,53%g 260p 2,91%p
		5ª MÃE.: AGRINDUS 5915 PARADISE-FIV
		6ª MÃE.: AGRINDUS PAT EDUARDA 02/05 3X 365 11945 453 3,79 362 3,03 LM AC:1389d 34708L 1393g 4,01%g 1119p 3,22%p



AGRINDUS 23360 BRAVEHEART

NOVILHA - Nascto: 26/08/2024 - Rgd: HOBRAF199922 - Rgn: 23360 - HOLANDÊS PO

AOT BRAVEHEART-ET	SIEMERS BRAVE-ET A2A2 / TPI 2710 / MILK +687 LBS	SILVERRIDGE V TIMBERLAKE A1A2 / TPI 2879 / MILK +2524 LBS
	AOT LEGACY HAZE-ET	SIEMERS TRJ BROOKE 28030-ET
		PINE-TREE CW LEGACY-ET
		AOT JARED HASKEL-ET
AGRINDUS 20048 HUGO 02/01 3X 365 18541 822 4,43 656 3,53 AC:557d 28339L 1168g 4,12%g 1039p 3,66%p	DENOVO 15492 HUGO-ET A2A2 / TPI 2704 / MILK +833 LBS	N-SPRINGHOPE HONDA-ET A2A2 / TPI 2460 / MILK +373 LBS
	AGRINDUS 16897 MONTROSS FIV 02/00 3X 365 13405 398 2,96 358 2,67 LM-LE 03/02 3X 365 13795 488 3,53 432 3,13 AC:1289d 43460L 1275g 2,93%g 1335p 3,07%p	DE-SU DELTA 4900-ET B+81 AC:365d 14182L 590g 4,16%g 482p 3,39%p
MLV +429 LEITE E SÓLIDOS CCR +0.5 C.UBERE +0.41 FEED SAVED +175		BACON-HILL MONTROSS-ET A2A2 / TPI 2349 / MILK +1950 LBS
PRENHEZ POS 10/12/25 DO S-S-I RIMBOT TYNAN-ET(SEXADO)(HPB) COM PREVISAO PARA 08/09/2026		AGRINDUS 6140 METALIC-FIV 01/08 3X 269 7116 304 4,27 257 3,61 02/07 3X 365 10260 244 2,38 316 3,08 AC:640d 17420L 550g 3,16%g 575p 3,30%p
		4ª MÃE.: AGRINDUS 0645 DECEMBER 01/11 3X 365 11484 386 3,36 352 3,06 LM 03/02 3X 362 13705 405 2,96 438 3,20 LM AC:747d 25208L 791g 3,14%g 793p 3,15%p
		5ª MÃE.: AGRINDUS MARSHALL HELEDIA 02/01 3X 365 11043 247 2,24 236 2,14 AC:688d 21175L 543g 2,56%g 534p 2,52%p
		6ª MÃE.: AGRINDUS ATLANTIS RAMIRA



CONTINUAÇÃO DO LOTE 25

AGRINDUS 23130 FEARLESS

NOVILHA - Nascto: 03/07/2024 - Rgd: HOBRAF159437 - Rgn: 23130 - HOLANDESES PO

OCD PAYLOAD FEARLESS-ET	S-S-I EISAKU PAYLOAD-ET	SANDY-VALLEY EISAKU-ET	
	OCD TAHITI FRANCES 93068-ET	SEAGULL-BAY AN ALEXANDRA-ET B+83	
AGRINDUS 17048 MONTROSS FIV 02/00 3X 278 8797 236 2,69 260 2,95 03/00 3X 286 12465 291 2,33 318 2,55 AC:938d 33301L 843g 2,53%g 956p 2,87%p	BACON-HILL MONTROSS-ET A2A2 / TPI 2349 / MILK +1950 LBS	DE-SU FRAZZ TAHITI 14104-ET A2A2 / TPI 3008 / MILK +2249 LBS	
	AGRINDUS 3081 JUNIPER-TE 02/02 3X 327 11314 392 3,47 325 2,88 LM-LE 04/00 3X 365 14103 549 3,90 428 3,04 LM 06/05 3X 365 14041 407 2,90 425 3,03 LM AC:2056d 67966L 2385g 3,51%g 2069p 3,05%p	MOUNTFIELD SSI DCY MOGUL-ET A1A2 / TPI 2335 / MILK -186 LBS	OCD DYNAMO FRANCES 42609-ET
		UNIQUE-STYLE BOLTON MONEY 2EX93	
		TRUE-BLUE JUNIPER-ET MB86	
		PARAISO XEPEROLA 4200 ELLIPSIS MB86 03/00 3X 365 13489 490 3,64 397 2,94 LM AC:2090d 56591L 2235g 3,94%g 1882p 3,32%p	
		4ª MÃE.: PARAISO XEPEROLA 9339 MANDYMAN	
	5ª MÃE.: PARAISO XEPEROLA LEADMAN		
	6ª MÃE.: PARAISO SISA MATTADOR B+84 02/07 2X 288 5597 192 3,43 0 0,00 LM-LE 03/07 2X 328 7906 264 3,34 0 0,00 LM-LE 04/07 3X 365 8680 267 3,08 0 0,00 06/11 2X 365 10813 419 3,87 0 0,00 LM AC:1346d 32996L 1142g 3,46%g 0p 0,00%p CAM.UBE.JOV.XX EAPIC-SP/93 CAM.3A.SEN.XX EAPIC-SP/93		

LEITE E SÓLIDOS POSITIVOS | DPR +1.6 | CCR +1.1 | LIVABILITY +2.4

PRENHEZ POS 26/11/25 DO TRENT-WAY RIVER-RED-ET(SEXADO)(HPB) COM PREVISAO PARA 25/08/2026



LOTE 26 - 03 NOVILHAS



Agrindus



Lote
026

AGRINDUS 23389 KUJO

NOVILHA - Nascto: 30/08/2024 - Rgd: HOBRAF253273 - Rgn: 23389 - HOLANDÊS PO

RMD-DOTTERER BG D KUJO-ET	KINGS-RANSOM LEGCY DRIVE-ET A2A2 / TPI 2843 / MILK +577 LBS	PINE-TREE CW LEGACY-ET KINGS-RANSOM FRE DOLLARS-ET
	RMD-DOTTERER S-S-I 3912-ET	S-S-I PR RENEGADE-ET A1A2 / TPI 3036 / MILK 664 LBS
		PINE-TREE SSI 9839 3412-ET
AGRINDUS 18398 MOSAIC AC:342d 9767L 281g 2,88%g 300p 3,07%p	DENOVO 14370 MOSAIC-ET A2A2 / TPI 2608 / MILK +1977 LBS	MR SEAGULL-BAY MALDEVES-ET DE-SU JEDI 5553-ET
	AGRINDUS 15889 MONTROSS-FIV 01/11 3X 304 10795 395 3,66 297 2,75 02/11 3X 365 15412 720 4,67 481 3,12 LM AC:953d 33252L 1355g 4,07%g 1028p 3,09%p	BACON-HILL MONTROSS-ET A2A2 / TPI 2349 / MILK +1950 LBS
		AGRINDUS 7742 HUNTER
		4ª MÃE.: AGRINDUS 5424 AFTERSHOCK 02/04 3X 311 13176 475 3,61 390 2,97 LM-LE 03/04 3X 365 16750 622 3,72 512 3,06 LM AC:1062d 45201L 1751g 3,88%g 1386p 3,07%p
LEITE +1028 DRP +0.4 CCR +1.2 FERT.INDEX +1.2 C.UBERE +0.90		5ª MÃE.: AGRINDUS 2421 BOLTON-TE 02/02 3X 299 10509 412 3,92 305 2,90 LM-LE 03/02 3X 365 11706 481 4,12 344 2,95 LM AC:1007d 27823L 1075g 3,87%g 835p 3,00%p
PRENHEZ POS 10/12/25 DO S-S-I RIMBOT TYNAN-ET(HPB) COM PREVISAO PARA 08/09/2026		6ª MÃE.: AGRINDUS 0972 MORTY-TE 03/01 2X 365 9681 307 3,17 306 3,16 04/11 2X 341 9742 336 3,45 319 3,28 AC:955d 26395L 899g 3,41%g 857p 3,25%p 5oLUGAR NOV.M XL EXPHOL 2008 SP



AGRINDUS 23126 PINBALL

NOVILHA - Nascto: 03/07/2024 - Rgd: HOBRAF159435 - Rgn: 23126 - HOLANDÊS PO

PROGENESIS PINBALL A2A2 / TPI 3190 / MILK +1230 LBS	SANDY-VALLEY CHALLENGER-ET A1A2 / TPI 2801 / MILK +599 LBS	ENDCO SUPERHERO-ET SANDY-VALLEY COKISNCREAM-ET
	PROGENESIS IMAX PERFECTION	SILVERRIDGE V IMAX SYNERGY RUBICON PERFECT-ET
AGRINDUS 20002 MOSAIC FIV AC:353d 10785L 442g 4,09%g 347p 3,22%p	DENOVO 14370 MOSAIC-ET A2A2 / TPI 2608 / MILK +1977 LBS	MR SEAGULL-BAY MALDEVES-ET DE-SU JEDI 5553-ET
	AGRINDUS 6400 METALIC-FIV 04/01 3X 365 11868 516 4,35 397 3,35 LM AC:659d 16065L 718g 4,47%g 555p 3,45%p	WOODMARSH METALIC-ET TPI +1783 / MILK +126
LEITE POSITIVO CCS +2.76 DPR +1.9 CCR +3.0 TIPO +0.16 C.UBERE +0.59		AGRINDUS 2171 MAXIE 01/08 3X 228 3196 119 3,72 102 3,19 02/08 3X 365 11967 424 3,54 364 3,04 LM AC:714d 17576L 645g 3,66%g 555p 3,15%p
PRENHEZ POS 06/11/25 DO FLY-HIGHER MOONLAND-ET(HPB) COM PREVISAO PARA 05/08/2026		4ª MÃE.: AGRINDUS 0557 DECEMBER-TE 02/02 3X 302 8585 100 1,16 86 1,00 03/03 3X 365 12745 439 3,44 368 2,89 LM AC:1047d 29856L 847g 2,83%g 767p 2,56%p
		5ª MÃE.: AGRINDUS MANDYMAN BALADA-TE
		6ª MÃE.: AGRINDUS BIANKA-TE AC:284d 5919L 194g 3,27%g 0p 0,00%p



CONTINUAÇÃO DO LOTE 26

AGRINDUS 22863 GAMEBREAK

NOVILHA - Nascto: 12/05/2024 - Rgd: HOBRAF157717 - Rgn: 22863 - HOLANDÊS PO

PEAK GAMEBREAK-ET	PINE-TREE-I PURSUIT A1A2 / TPI 3045 / MILK +964 LBS	SILVERRIDGE V IMAX PINE-TREE 9882 PROF 7019-ET
	PEAK OHANA-ET	STE ODILE MILKTIME-ET A2A2 / TPI 2678 / MILK +3228 LBS PEAK OBI-ET
AGRINDUS 19470 AFTON	DENOVO 14378 AFTON-ET A2A2 / TPI 2632	ABS ACHIEVER-ET A2A2 / TPI 2733 / MILK +49 LBS DE-SU DELTA 5417
	AGRINDUS 16475 SOLUTION FIV 02/00 3X 286 10363 388 3,74 327 3,16 02/11 3X 365 12033 492 4,09 413 3,43 LM AC:746d 23750L 894g 3,76%g 756p 3,18%p	FUSTEAD S-S-I SOLUTION-ET A2A2 / TPI 2426 / MILK +681 LBS AGRINDUS 5044 ALTAROSS-TE AC:262d 9178L 344g 3,75%g 282p 3,08%p
		4ª MÃE.: PARAISO ALDALINA 4020 AARON 03/08 3X 365 12640 478 3,78 413 3,27 LM 16/06 3X 365 12700 424 3,34 383 3,02 LM AC:1815d 50105L 1830g 3,65%g 1620p 3,23%p
		5ª MÃE.: PARAISO ALDALINA 0503 EMORY AC:289d 8203L 285g 3,47%g 238p 2,90%p
		6ª MÃE.: PARAISO ALDALINA CHARLES B+81

SÓLIDOS POSITIVOS | CCS +2.69 | RES.MASTITE +2.9 | LIVABILITY +1.9 | CCR +0.8

PRENHEZ POS 29/10/25 DO FLY-HIGHER MOONLAND-ET(HPB) COM PREVISAO PARA 28/07/2026



LOTE 27 - 03 NOVILHAS



Agrindus



Lote
027

AGRINDUS 22894 ROOSEVELT

NOVILHA - Nascto: 20/06/2024 - Rgd: HOBRAF157880 - Rgn: 22894 - HOLANDÊS PO

PEAK ROOSEVELT-ET	PEAK FORTNITE-ET A2A2 / TPI 2685 / MILK +716 LBS	PROGENESIS POSITIVE A2A2 / TPI 2781 / MILK +1154 LBS
	REGAN-DANHOF R CARA-ET	T-SPRUCE CROWN-ET
AGRINDUS 20156 NEXTWAVE 01/11 3X 365 12582 406 3,23 411 3,27 AC:628d 19476L 611g 3,14%g 655p 3,36%p	DEJONG NEXTWAVE-ET A2A2 / TPI 2755	SCHOENE-KUH ALTAROBERT-ET ROSENDALE FRAZZLE 312516-ET
	AGRINDUS 16954 DAZE FIV 02/00 3X 334 13029 354 2,72 451 3,46 03/01 3X 292 14133 369 2,61 482 3,41 AC:899d 37576L 1068g 2,84%g 1309p 3,48%p	KINGS-RANSOM M DAZE-ET A2A2 / TPI 2231 / MILK +294 LBS AGRINDUS 6554 DORCY-FIV
ECOFEED VACA +107 C.UBERE +1.0 LEITE +222 TPI +2780 DPR +2.0 CCR +2.4		4ª MÃE.: AGRINDUS 2064 MAXIE B+83 02/05 3X 271 5557 200 3,60 163 2,93 03/04 3X 274 7444 292 3,92 226 3,04 AC:545d 13001L 492g 3,78%g 389p 2,99%p
PRENHEZ POS 09/10/25 DO DUCKETT GS HUGO -ET(HPB) COM PREVISAO PARA 08/07/2026		5ª MÃE.: AGRINDUS 0403 DECEMBER MB86 02/03 3X 287 9382 400 4,26 261 2,78 LM-LE 03/03 3X 304 10829 331 3,06 336 3,10 LM-LE AC:851d 28903L 1008g 3,49%g 916p 3,17%p
		6ª MÃE.: PARAISO WANI 4289 MAXIE



AGRINDUS 22292 WINSTON FIV

NOVILHA - Nascto: 09/01/2024 - Rgd: HOBRAF122631 - Rgn: 22292 - HOLANDÊS PO

GENOSOURCE CAP WINSTON-ET A2A2 / TPI 3175 / MILK +930 LBS	GENOSOURCE CAPTAIN-ET A2A2 / TPI 3429 / MILK +1892 LBS	HURTGENLEA RICHARD CHARL-ET A2A2 / TPI 3001 / MILK +1324 LBS
	GENOSOURCE WELSH 38486-ET	GENOSOURCE SABRE 35223-ET
AGRINDUS 14163 GILCREST AC:352d 12940L 378g 2,92%g 374p 2,89%p	DE-SU ALTAGILCREST-ET	MR SPRING NOBLE-ET A1A2 / TPI: 2580 / MILK +992 LBS
	AGRINDUS 8250 ALTAMETEOR	BUTZ-HILL DESIGN 31076-ET
LEITE +465 RES.MASTITES +1.2 CCR +0.4 LIVABILITY +0.7 C.UBERE +0.79		DEN-K ALTAGREATEST DE-SU 8872 - MB85
PRENHEZ POS 23/10/25 DO FLY-HIGHER MOONLAND-ET(HPB) COM PREVISAO PARA 22/07/2026		SULLY ALTAMETEOR-ET A2A2 / TPI 1971 / MILK +444 LBS
		AGRINDUS 5907 TOSYTORY 02/02 3X 365 12910 474 3,67 440 3,41 LM 04/04 3X 365 12538 500 3,99 413 3,29 LM AC:1058d 32080L 1228g 3,83%g 1117p 3,48%p
		4ª MÃE.: AGRINDUS 4121 PARAMOUNT 02/02 3X 365 14826 515 3,47 459 3,10 LM AC:1030d 34448L 1318g 3,82%g 1149p 3,33%p
		5ª MÃE.: AGRINDUS 1265 WILDMAN-TE 02/05 3X 262 7985 249 3,11 231 2,89 LE 04/05 3X 331 12818 442 3,44 391 3,05 LM-LE AC:1157d 37331L 1212g 3,24%g 1110p 2,97%p
		6ª MÃE.: PARAISO WANKIS LEADMAN - B+81 02/02 3X 291 10320 302 2,92 0 0,00 LM 03/01 2X 365 14115 446 3,16 235 1,66 LM AC:672d 24503L 751g 3,06%g 236p 0,96%p



CONTINUAÇÃO DO LOTE 27

AGRINDUS 22498 WINSTON FIV

NOVILHA - Nascto: 25/02/2024 - Rgd: HOBRAF157805 - Rgn: 22498 - HOLANDÊS PO

GENOSOURCE CAP WINSTON-ET A2A2 / TPI 3175 / MILK +930 LBS	GENOSOURCE CAPTAIN-ET A2A2 / TPI 3429 / MILK +1892 LBS	HURTGENLEA RICHARD CHARL-ET A2A2 / TPI 3001 / MILK +1324 LBS	
	GENOSOURCE WELSH 38486-ET	GENOSOURCE SABRE 35223-ET	
AGRINDUS 5875 DOBERMAN-TE MB88 01/10 3X 365 10594 424 4,00 356 3,36 03/02 3X 270 10974 495 4,51 384 3,50 LM-LE AC:1344d 44259L 1842g 4,16%g 1533p 3,46%p	COPPERTOP DOBERMAN-ET	MR SPRING NOBLE-ET A1A2 / TPI: 2580 / MILK +992 LBS	
	AGRINDUS 2171 MAXIE 01/08 3X 228 3196 119 3,72 102 3,19 02/08 3X 365 11967 424 3,54 364 3,04 LM AC:714d 17576L 645g 3,66%g 555p 3,15%p	PICSTON SHOTTLE-ET - EX96 A1A2 / TPI 1942 / MILK -516 LBS	BUTZ-HILL DESIGN 31076-ET
		WINDLEWAY GRANGER DOVE PB	
		KERNDT MAXIE-ET MB86	
		AGRINDUS 0557 DECEMBER-TE 02/02 3X 302 8585 100 1,16 86 1,00 03/03 3X 365 12745 439 3,44 368 2,89 LM AC:1047d 29856L 847g 2,83%g 767p 2,56%p	
		4ª MÃE.: AGRINDUS MANDYMAN BALADA-TE	
	5ª MÃE.: AGRINDUS BIANKA-TE AC:284d 5919L 194g 3,27%g 0p 0,00%p		
	6ª MÃE.: AGRINDUS STERLING LAURA-TE 02/03 3X 311 5420 167 3,08 0 0,00 03/03 3X 365 9542 306 3,21 0 0,00 LM AC:1011d 24223L 787g 3,24%g 0p 0,00%p		

GORD.+0.11 | PROT. +0.04 | RES.MASTITE +0.7 | DPR +1.4 | CCR +2.2 | FEED SAVED +146

PRENHEZ POS 06/11/25 DO PROGENESIS MEEKO(HPB) COM PREVISAO PARA 05/08/2026



LOTE 28 - 03 NOVILHAS

CLIQUE
E VEJA
O LOTE



Agrindus



Lote
028

AGRINDUS 22449 GILLIGAN

NOVILHA - Nascto: 17/02/2024 - Rgd: HOBRAF129448 - Rgn: 22449 - HOLANDÊS PO

BOMAZ GILLIGAN-ET A2A2 / TPI 2797 / MILK +1001 LBS	WINSTAR GALILEO-ET BOMAZ SASSAFRAS 8791-ET	RICKLAND HUGHES-ET TRIPLECROWN-JB FRZ 31107-ET ABS SASSAFRAS-ET BOMAZ TOPSHOT 277-ET
AGRINDUS 17356 MONTROSS FIV 02/02 3X 365 16937 538 3,17 503 2,97 LM AC:805d 35746L 1188g 3,32%g 1098p 3,07%p	BACON-HILL MONTROSS-ET A2A2 / TPI 2349 / MILK +1950 LBS AGRINDUS 7283 TRIGGER 01/10 3X 365 14256 496 3,48 393 2,76 LM-LE 04/01 3X 365 14540 484 3,33 378 2,60 LM AC:1359d 45628L 1547g 3,39%g 1217p 2,66%p	MOUNTFIELD SSI DCY MOGUL-ET A1A2 / TPI 2335 / MILK -186 LBS UNIQUE-STYLE BOLTON MONEY 2EX93 LARS-ACRES SHOT TRIGGER-ET A1A2 / TPI +2078 / MILK +353 LBS AGRINDUS 3517 SPARTA 02/02 3X 337 12352 489 3,96 358 2,90 LM-LE 03/03 3X 331 14939 385 2,58 462 3,09 LM-LE AC:1002d 40372L 1427g 3,54%g 1241p 3,08%p
LEITE +453 DPR +1.8 CCR +1.5 LIVABILITY +3.6 C.PERNAS E PÉS +0.05		4ª MÃE.: AGRINDUS 1536 LEMMER 02/00 3X 365 9912 388 3,91 280 2,82 03/09 3X 365 12542 540 4,31 372 2,97 LM AC:1155d 34577L 1424g 4,12%g 1056p 3,06%p
PRENHEZ POS 09/10/25 DO DUCKETT GS HUGO -ET(HPB) COM PREVISAO PARA 08/07/2026		5ª MÃE.: PARAISO AMAZONA 4202 ELLIPSIS MB85 AC:396d 14345L 446g 3,11%g 416p 2,90%p
		6ª MÃE.: PARAISO AMAZONA 8520 STAR WALKER B+83 02/01 3X 304 9849 314 3,19 237 2,41 LM-LE 03/01 3X 365 14009 423 3,02 380 2,71 LM AC:1382d 45879L 1471g 3,21%g 1198p 2,61%p

AGRINDUS 23344 CHEW-P

NOVILHA - Nascto: 21/08/2024 - Rgd: HOBRAF161306 - Rgn: 23344 - HOLANDÊS PO

PENN-ENGLAND CHEW-P-ET	TTM SS RENEGADE EXTRA-P-ET PENN-ENGLAND CANDY 15944P	S-S-I PR RENEGADE-ET A1A2 / TPI 3036 / MILK 664 LBS TTM CHARLEY EXQUISITE-ET CHERRY-LILY ZIP LUSTER-P-ET PENN-ENGLAND CANDY13895P
AGRINDUS 19695 SEMINOLE 02/03 3X 365 13777 416 3,02 483 3,50 AC:562d 21592L 630g 2,91%g 755p 3,50%p	DENOVO 15540 SEMINOLE-ET A1A1 / TPI 2801 / MILK +1402 LBS AGRINDUS 13694 MONETARY 01/10 3X 324 11504 430 3,74 329 2,86 LM-LE 02/11 3X 304 13526 543 4,02 414 3,06 LM-LE AC:1156d 44922L 1640g 3,65%g 1285p 2,86%p	N-SPRINGHOPE HONDA-ET A2A2 / TPI 2460 / MILK +373 LBS SEAGULL-BAY SPECTR SANDY-ET MR ALTAMONETARY-ET A2A2 / TPI 2403 / MILK +842 LBS AGRINDUS 10158 BOLTON 02/02 3X 365 9432 339 3,59 281 2,98 AC:424d 10094L 359g 3,56%g 309p 3,06%p
MLV 491 LEITE +420 SÓLIDOS POSITIVOS LIVABILITY +0.5 FEED SAVED +306		4ª MÃE.: AGRINDUS 2197 MAXIE 02/00 3X 365 10694 415 3,88 329 3,07 LM 04/06 3X 365 16071 399 2,48 444 2,76 LM AC:1784d 58310L 1863g 3,19%g 1689p 2,89%p
PRENHEZ POS 15/10/25 DO DUCKETT GS HUGO -ET(HPB) COM PREVISAO PARA 14/07/2026		5ª MÃE.: AGRINDUS 0613 ETHAN 02/02 3X 280 6709 226 3,36 208 3,10 03/02 3X 365 9513 315 3,31 266 2,79 AC:808d 20469L 665g 3,24%g 610p 2,98%p
		6ª MÃE.: AGRINDUS AARON DRICA AC:296d 11025L 368g 3,33%g 342p 3,10%p

CONTINUAÇÃO DO LOTE 28

AGRINDUS 23247 LINCOLN

NOVILHA - Nascto: 29/07/2024 - Rgd: HOBRAF150795 - Rgn: 23247 - HOLANDÊS PO

PEAK LINCOLN-ET A2A2 / TPI 2740 / MILK +1208 LBS	PEAK ALTAPLINKO-ET	PROGENESIS MARIUS
	TERRA-LINDA KOKOMO-ET	PEAK ORCHID-ET
AGRINDUS 19267 RANCHO 02/05 3X 285 9304 374 4,02 326 3,50 03/04 3X 240 10278 467 4,55 341 3,32 EM ANDAMENTO AC:525d 19582L 842g 4,30%g 667p 3,41%p	DENOVO 14467 RANCHO-ET A2A2 / TPI 2693 / MILK +278 LBS	ABS CRIMSON-ET
	AGRINDUS 14408 RESERVE 01/11 3X 278 9750 442 4,53 321 3,30 02/10 3X 365 15215 688 4,52 509 3,34 LM AC:1001d 38638L 1883g 4,87%g 1271p 3,29%p	FB FRAZZLED BAHAMAS-ET
		ABS ACHIEVER-ET A2A2 / TPI 2733 / MILK +49 LBS
		DE-SU SPRING 5197-ET
		WELCOME ALTARESERVE-ET A2A2 / TPI 2473 / MILK +1457 LBS
		AGRINDUS 11210 ALTAMONETARY 01/11 3X 343 12596 508 4,03 408 3,24 LM-LE 03/00 3X 321 12738 512 4,02 355 2,78 LM-LE 04/00 3X 365 14780 746 5,05 500 3,38 LM AC:1503d 55220L 2520g 4,56%g 1817p 3,29%p
	4ª MÃE.: AGRINDUS 8028 CASUAL 02/02 3X 323 11443 486 4,24 393 3,44 AC:482d 16541L 703g 4,25%g 567p 3,43%p	
	5ª MÃE.: AGRINDUS 4765 SENTRY 02/00 3X 365 13050 442 3,39 386 2,96 LM AC:649d 23894L 807g 3,38%g 709p 2,96%p	
	6ª MÃE.: AGRINDUS 1731 DYSON 02/07 3X 227 7746 288 3,71 248 3,20 03/06 3X 365 10555 400 3,78 333 3,15 05/05 3X 310 12946 423 3,26 379 2,93 LM AC:1002d 32860L 1168g 3,55%g 1017p 3,09%p	

MLV +381 | LEITE +465 | RES.MASTITES +1.5 | CCS +2.72

PRENHEZ POS 06/11/25 DO PROGENESIS MEEKO(HPB) COM PREVISAO PARA 05/08/2026



LOTE 29 - 03 NOVILHAS



Agrindus



Lote
029

AGRINDUS 23093 BILL

NOVILHA - Nascto: 25/06/2024 - Rgd: HOBRAF288235 - Rgn: 23093 - HOLANDE'S PO

GENOSOURCE BUFFALO BILL-ET A2A2 / TPI 3135 / MILK +737 LBS	GENOSOURCE CAPTAIN-ET A2A2 / TPI 3429 / MILK +1892 LBS	HURTGENLEA RICHARD CHARL-ET A2A2 / TPI 3001 / MILK +1324 LBS	
	GENOSOURCE DREAMING BIG-ET	GENOSOURCE SABRE 35223-ET	
AGRINDUS 19887 TRILOGY 01/11 3X 365 12848 537 4,18 405 3,15 AC:648d 23680L 963g 4,06%g 796p 3,36%p	BOMAZ TRILOGY-ET A2A2 / TPI 2659 / MILK +1271	MR RUBICON DYNAMO-ET A1A2 / TPI 2716 / MILK +1697 LBS	
	AGRINDUS 16938 DAZE AC:320d 14294L 608g 4,25%g 456p 3,19%p	TJR GENOSOURCE 31955-ET	BOMAZ SKYWALKER-ET A2A2 / TPI 2521 / MILK +896 LBS
		BOMAZ RUBICON 42008-ET	KINGS-RANSOM M DAZE-ET A2A2 / TPI 2231 / MILK +294 LBS
		AGRINDUS 13685 MORENO AC:314d 13242L 473g 3,57%g 396p 2,99%p	4ª MÃE.: AGRINDUS 10248 TOPROCK-TE AC:474d 16598L 391g 2,35%g 338p 2,04%p
			5ª MÃE.: AGRINDUS 2393 MORTY-TE MB85 02/03 3X 265 8970 334 3,72 268 2,99 LM-LE 03/02 3X 365 14948 469 3,14 450 3,01 LM AC:1109d 37138L 1372g 3,70%g 1166p 3,14%p
			6ª MÃE.: AGRINDUS 0386 DECEMBER

ECOFEED VACA +121 | LEITE +616 | GORD. +0.03% | PROT. +0.05% z RES.MASTITE +0.3 | C.UBERE 0.64

PRENHEZ POS 26/11/25 DO TRENT-WAY RIVER-RED-ET(SEXADO)(HPB) COM PREVISAO PARA 25/08/2026



CONTINUAÇÃO DO LOTE 29

AGRINDUS 22529 ROCKET

NOVILHA - Nascto: 02/03/2024 - Rgd: HOBRAF131248 - Rgn: 22529 - HOLANDÊS PO

S-S-I LEGACY ROCKET-ET	PINE-TREE CW LEGACY-ET	MELARRY JOSUPER FRAZZLED-ET A2A2 / TPI 2593 / MILK +711 LBS ENDCO YODER L7933 9839-ET B+83
	MS RI-VAL-RE ACHVR PAULA-ET	ABS ACHIEVER-ET A2A2 / TPI 2733 / MILK +49 LBS PINE-TREE 9882 PROF 7009-ET B+82
AGRINDUS 19456 ORDEAL	CO-OP UPD FRAZLD ORDEAL-ET A2A2 / TPI 2609 / MILK +906 LBS	MELARRY JOSUPER FRAZZLED-ET A2A2 / TPI 2593 / MILK +711 LBS CO-OP UPD WRENCH 10565-ET
	AGRINDUS 14368 MONTROSS-TE 02/00 3X 342 10058 371 3,69 288 2,87 03/00 3X 365 13593 583 4,28 426 3,14 LM 04/02 3X 365 13665 388 2,84 427 3,12 LM AC:1294d 42178L 1514g 3,59%g 1297p 3,07%p	BACON-HILL MONTROSS-ET A2A2 / TPI 2349 / MILK +1950 LBS AGRINDUS 7722 DORCY 4ª MÃE.: AGRINDUS 4640 GERARD 02/01 3X 296 12506 383 3,06 380 3,04 LM-LE 03/01 3X 340 15067 513 3,40 452 3,00 LM-LE AC:1231d 54992L 1792g 3,25%g 1654p 3,00%p 5ª MÃE.: AGRINDUS 1617 MYRON 02/07 3X 244 6499 238 3,66 208 3,20 03/06 3X 330 11967 454 3,79 351 2,93 LM AC:574d 18466L 692g 3,74%g 559p 3,02%p 6ª MÃE.: AGRINDUS QUALITY CAMPAINHA 02/01 3X 313 10050 332 3,30 328 3,26 LM-LE 03/01 3X 365 13160 431 3,27 0 0,00 LM AC:1298d 42842L 1634g 3,81%g 880p 2,05%p

SÓLIDOS POSITIVOS | CCS +2.71 | VP 4.1 | RES.MASTITE +2.1 | DPR +0.8 | CCR +1.3

PRENHEZ POS 19/12/25 DO EMBRIÃO HOLANDÊS (S -S-I RIMBOT TYNAN-ET(SEXADO) X
AGRINDUS 23663 CAPTAIN FIV X AGRINDUS 23459 SOLO F COM PREVISAO PARA 09/09/2026

A VERIFICAR PARENTESCO VIA DNA AO NASCIMENTO

GENEALOGIA DO EMBRIÃO:

TOURO

S-S-I RIMBOT TYNAN-ET

1º DOADORA

AGRINDUS 23663 CAPTAIN FIV
MLV +571 / TPI +2914 / LEITE +1326 /
DPR +1.1 / FEED SAVED +193

2º DOADORA

AGRINDUS 23459 SOLO FIV
TPI +2949 / MLV +517 / LEITE +586 / SÓLIDOS
POSITIVOS / FEED SAVED +238 / C.UBERE +0.76



CONTINUAÇÃO DO LOTE 29

AGRINDUS 22394 HAVEN

NOVILHA - Nascto: 06/02/2024 - Rgd: HOBRAF124664 - Rgn: 22394 - HOLANDÊS PO

DENOVO 17271 HAVEN-ET A2A2 / TPI 2875 / MILK +1718 LBS	PINE-TREE HEROIC-ET A2A2 / TPI 2743 / MILK +233 LBS	ABS ACHIEVER-ET A2A2 / TPI 2733 / MILK +49 LBS
	DENOVO SANJAY 2968-ET	AOT MODESTY HOSS-ET
		DE-SU 13961 SANJAY-ET
		SPEEK-NJ JEDI SPIRIT-ET
		N-SPRINGHOPE HONDA-ET A2A2 / TPI 2460 / MILK +373 LBS
AGRINDUS 12844 HUGO FIV 02/04 3X 365 14850 526 3,54 461 3,10 LM AC:545d 17420L 495g 2,84%g 431p 2,47%p	DENOVO 15492 HUGO-ET A2A2 / TPI 2704 / MILK +833 LBS	DE-SU DELTA 4900-ET B+81 AC:365d 14182L 590g 4,16%g 482p 3,39%p
	AGRINDUS 16241 SCION 02/01 3X 365 11951 689 5,77 344 2,88 LM AC:424d 13568L 789g 5,81%g 405p 2,98%p	LADYS-MANOR ALTASCION-ET A2A2 / TPI 2669 / MILK +298 LBS
		AGRINDUS 10157 ROBLE 02/04 3X 365 10003 439 4,38 315 3,15 LM AC:675d 16468L 647g 3,93%g 510p 3,09%p
		4ª MÃE.: AGRINDUS 6882 FOCUS
		5ª MÃE.: AGRINDUS 4620 SENTRY-TE 02/01 3X 326 10779 312 2,89 325 3,02 03/02 3X 365 13655 497 3,64 426 3,12 LM AC:911d 29988L 996g 3,32%g 948p 3,16%p
		6ª MÃE.: AGRINDUS 1594 MORTY-TE B+81 02/04 3X 365 12080 387 3,20 360 2,97 LM AC:469d 14329L 452g 3,15%g 444p 3,10%p

LEITE +467 | RES.MASTITE +0.7 | FERTILITY INDEX +1.5 | DPR +1.7 | CCR +1.8 | LIVABILITY +2.7 | FEED SAVED +149

PRENHEZ POS 20/11/25 DO EMBRIÃO HOLANDÊS (OCD THORSON RIPCORD-ET (SEXADO) X AGRINDUS 23736 PINBALL FIV X AGRINDUS 23678 MAHA COM PREVISAO PARA 11/08/2026

A VERIFICAR PARENTESCO VIA DNA AO NASCIMENTO

GENEALOGIA DO EMBRIÃO:

TOURO

OCD THORSON RIPCORD-ET

1ª DOADORA

AGRINDUS 23736 PINBALL FIV
LEITE +1128 / CCS +2.89 / C.UBERE 0.63 /
DPR +0.3

2ª DOADORA

AGRINDUS 23678 MAHALO
LEITE +1465 / RES.MASTITE +0.3 /
FEED SAVED +147



LOTE 30 - 03 NOVILHAS



Agrindus



Lote
030

AGRINDUS 23077 ODANA

NOVILHA - Nascto: 22/06/2024 - Rgd: HOBRAF159388 - Rgn: 23077 - HOLANDÊS PO

DENOVO 17725 ODANA-ET A2A2 / TPI 2900 / MILK +1195 LBS	WINSTAR GALILEO-ET DENOVO SANJAY 2968-ET	RICKLAND HUGHES-ET TRIPLECROWN-JB FRZ 31107-ET DE-SU 13961 SANJAY-ET SPEEK-NJ JEDI SPIRIT-ET
AGRINDUS 18191 HONDA FIV AC:197d 3988L 133g 3,35%g 129p 3,23%p	N-SPRINGHOPE HONDA-ET A2A2 / TPI 2460 / MILK +373 LBS AGRINDUS 8827 METALIC-FIV	FUSTEAD TANGO LYLAS-ET COOKIECUTTER MROS HAVANA-ET WOODMARSH METALIC-ET TPI +1783 / MILK +126 AGRINDUS 1203 MORTY-TE 02/05 3X 365 11452 411 3,58 335 2,92 LM AC:698d 20390L 763g 3,74%g 622p 3,05%p 4ª MÃE.: PARAISO BARINA 1335 DUSTER - B+83 04/05 3X 365 16084 457 2,84 318 1,97 LM-LE AC:408d 17265L 496g 2,87%g 353p 2,04%p 5ª MÃE.: PARAISO BARINA ASTRE - B+82 03/01 3X 296 8553 238 2,78 229 2,68 04/01 3X 297 9280 215 2,32 235 2,53 AC:593d 17833L 453g 2,54%g 464p 2,60%p 6ª MÃE.: PARAISO ZAIA ROEBUCK

LEITE +237 | FEED SAVED +164 | GORD. +0.05% | C.PERNAS E PÉS +0.09

PRENHEZ POS 21/10/25 DO PINE -TREE EASTON-ET(SEXADO)(HPB)
COM PREVISAO PARA 20/07/2026



AGRINDUS 23386 CHEW-P

NOVILHA - Nascto: 30/08/2024 - Rgd: HOBRAF199935 - Rgn: 23386 - HOLANDÊS PO

PENN-ENGLAND CHEW-P-ET	TTM SS RENEGADE EXTRA-P-ET PENN-ENGLAND CANDY 15944P	S-S-I PR RENEGADE-ET A1A2 / TPI 3036 / MILK 664 LBS TTM CHARLEY EXQUISITE-ET CHERRY-LILY ZIP LUSTER-P-ET PENN-ENGLAND CANDY13895P
AGRINDUS 20160 ARENA AC:316d 15683L 557g 3,55%g 491p 3,13%p	DENOVO 16294 ARENA-ET A2A2 / TPI 2951 / MILK +1044 AGRINDUS 16969 SOLUTION FIV 02/00 3X 331 10605 269 2,54 246 2,32 AC:891d 24912L 839g 3,36%g 739p 2,96%p	PINE-TREE ACURA-ET A2A2 / TPI 2998 / MILK +2198 LBS DENOVO MEDLEY 7507-ET FUSTEAD S-S-I SOLUTION-ET A2A2 / TPI 2426 / MILK +681 LBS AGRINDUS 4990 ALTAROSS-TE 02/02 3X 365 14037 522 3,72 439 3,13 LM AC:810d 26909L 1052g 3,91%g 918p 3,41%p 4ª MÃE.: PARAISO XEPEROLA 4200 ELLIPSIS MB86 03/00 3X 365 13489 490 3,64 397 2,94 LM AC:2090d 56591L 2235g 3,94%g 1882p 3,32%p 5ª MÃE.: PARAISO XEPEROLA 9339 MANDYMAN 6ª MÃE.: PARAISO XEPEROLA LEADMAN

MLV +409 | LEITE E SÓLIDOS POSITIVOS | RES.MASTITE +0.9 | DPR +1.1 |
C.UBERE +0.92

PRENHEZ POS 15/10/25 DO PROGENESIS MEEKO(SEXADO)(HPB) COM
PREVISAO PARA 14/07/2026



CONTINUAÇÃO DO LOTE 30

AGRINDUS 22911 ODANA

NOVILHA - Nascto: 21/05/2024 - Rgd: HOBRAF157742 - Rgn: 22911 - HOLANDÊS PO

DENOVO 17725 ODANA-ET A2A2 / TPI 2900 / MILK +1195 LBS	WINSTAR GALILEO-ET	RICKLAND HUGHES-ET
	DENOVO SANJAY 2968-ET	TRIPLECROWN-JB FRZ 31107-ET
AGRINDUS 19886 ORDEAL AC:305d 14874L 439g 2,95%g 468p 3,15%p	CO-OP UPD FRAZLD ORDEAL-ET A2A2 / TPI 2609 / MILK +906 LBS	DE-SU 13961 SANJAY-ET
	AGRINDUS 16607 MONTROSS FIV 02/01 3X 365 16823 508 3,02 561 3,33 LM AC:1247d 52865L 1800g 3,40%g 1830p 3,46%p	SPEEK-NJ JEDI SPIRIT-ET
		MELARRY JOSUPER FRAZZLED-ET A2A2 / TPI 2593 / MILK +711 LBS
		CO-OP UPD WRENCH 10565-ET
		BACON-HILL MONTROSS-ET A2A2 / TPI 2349 / MILK +1950 LBS
		AGRINDUS 7121 HUNTER 02/00 3X 272 9672 339 3,51 298 3,09 LM-LE 02/11 3X 365 16195 628 3,88 506 3,12 LM AC:1113d 36449L 1383g 3,79%g 1192p 3,27%p
	4ª MÃE.: AGRINDUS 3374 BLASTOFF 02/03 3X 297 10496 322 3,06 311 2,96 LM-LE 03/04 3X 289 11285 388 3,44 320 2,84 LM-LE 04/03 3X 284 12383 389 3,14 353 2,85 LM-LE 05/02 3X 365 15935 542 3,40 458 2,87 LM AC:1392d 55476L 1826g 3,29%g 1607p 2,89%p	
	5ª MÃE.: AGRINDUS 9952 TOMAHAWK 02/01 3X 263 8460 347 4,10 257 3,04 03/00 3X 323 9878 330 3,34 278 2,81 04/02 3X 276 10616 302 2,84 287 2,70 AC:1600d 48392L 1539g 3,18%g 1344p 2,78%p	
	6ª MÃE.: AGRINDUS MTOTO LIANA-TE 04/04 3X 365 12437 500 4,02 350 2,81 LM AC:733d 18956L 766g 4,05%g 602p 3,18%p	

LEITE +1042 | CCS +2.86 | RES.MASTITE +1.2 | C.UBERE +0.33

PRENHEZ POS 14/10/25 DO KINGS-RANSOM DUFFY-ET(SEXADO)(HPB) COM PREVISAO PARA 13/07/2026



LOTE 31 - 03 NOVILHAS



Agrindus



Lote
031

AGRINDUS 23679 LINCOLN

NOVILHA - Nascto: 12/11/2024 - Rgd: HOBRAF288254 - Rgn: 23679 - HOLANDE'S PO

PEAK LINCOLN-ET A2A2 / TPI 2740 / MILK +1208 LBS	PEAK ALTAPLINKO-ET	PROGENESIS MARIUS
	TERRA-LINDA KOKOMO-ET	PEAK ORCHID-ET
AGRINDUS 18948 MOSAIC 02/00 3X 287 10691 478 4,47 326 3,05 02/11 3X 284 12144 441 3,63 384 3,16 LM AC:571d 22836L 919g 4,02%g 710p 3,11%p	DENOVO 14370 MOSAIC-ET A2A2 / TPI 2608 / MILK +1977 LBS	ABS CRIMSON-ET
	AGRINDUS 14320 ALTAJAKE AC:216d 7988L 218g 2,73%g 232p 2,90%p	MR SEAGULL-BAY MALDEVES-ET DE-SU JEDI 5553-ET
		T-SPRUCE ALTAJAKE-ET A2A2 / TPI 2296 / MILK +858 LBS
		AGRINDUS 11125 ALTAMONETARY 02/00 3X 365 13754 465 3,38 412 2,99 LM AC:621d 18520L 667g 3,60%g 576p 3,11%p
		4ª MÃE.: AGRINDUS 8943 HUNTER-FIV
		5ª MÃE.: AGRINDUS 0220 WIN 395 - MB85 02/01 3X 365 11904 389 3,27 344 2,89 LM AC:869d 23746L 874g 3,68%g 728p 3,07%p
		6ª MÃE.: AGRINDUS ELLIPSIS DEVANIR-TE 02/03 3X 365 10839 211 1,95 144 1,33 03/06 3X 365 10897 363 3,33 324 2,97 AC:871d 23410L 633g 2,70%g 536p 2,29%p

LEITE +487 | CCS +2.74 | DPR +0.7 | CCR +1.2

PRENHEZ POS 18/12/25 DO PROGENESIS MEEKO(SEXADO)(HPB) COM PREVISAO PARA 16/09/2026



CONTINUAÇÃO DO LOTE 31

AGRINDUS 22979 DUFFY

NOVILHA - Nascto: 01/06/2024 - Rgd: HOBRAF157887 - Rgn: 22979 - HOLANDÊS PO

KINGS-RANSOM DUFFY-ET A2A2 / TPI 3108 / MILK +1487 LBS	PINE-TREE ACURA-ET A2A2 / TPI 2998 / MILK +2198 LBS	ABS ACHIEVER-ET A2A2 / TPI 2733 / MILK +49 LBS
	KINGS-RANSOM R DONTRYATHOME	PINE-TREE 9882 PROF 7019-ET
AGRINDUS 19712 SEMNOLE AC:316d 11700L 414g 3,53%g 377p 3,22%p	DENOVO 15540 SEMINOLE-ET A1A1 / TPI 2801 / MILK +1402 LBS	OCD FRANCHISE RIO-ET KINGS-RANSOM M DELICIOUS-ET MB85
	AGRINDUS 16432 SOLUTION-TE 02/02 3X 350 11897 307 2,58 344 2,89 LM 04/04 3X 365 12961 372 2,87 414 3,19 AC:1061d 37439L 1050g 2,80%g 1116p 2,98%p	N-SPRINGHOPE HONDA-ET A2A2 / TPI 2460 / MILK +373 LBS
		FUSTEAD S-S-I SOLUTION-ET A2A2 / TPI 2426 / MILK +681 LBS
		AGRINDUS 8137 BOLTON 01/11 3X 365 13991 409 2,92 455 3,25 LM AC:660d 20615L 660g 3,20%g 669p 3,24%p
		4ª MÃE.: AGRINDUS 4054 JAVA 01/10 3X 365 9198 346 3,76 284 3,09 03/02 2X 307 11746 495 4,21 341 2,90 LM AC:849d 26381L 1024g 3,88%g 790p 2,99%p
		5ª MÃE.: AGRINDUS 2136 MIC 02/01 3X 365 10482 373 3,55 324 3,09 LM 04/06 3X 365 16206 518 3,19 473 2,92 LM AC:1302d 42525L 1394g 3,27%g 1322p 3,11%p
		6ª MÃE.: AGRINDUS 0770 DECEMBER 01/11 3X 324 9789 331 3,38 285 2,91 LM-LE 03/00 3X 365 11460 345 3,01 355 3,09 AC:888d 26585L 886g 3,33%g 861p 3,23%p

ECOFEED VACA +108 | MLV +410 | LEITE +444 | V.PRODUTIVA +3.1 | DPR +0.9 | CCR +1.8 | FEED SAVED +180

PRENHEZ POS 12/11/25 DO S-S-I RIMBOT TYNAN-ET(SEXADO)(HPB) COM PREVISAO PARA 11/08/2026



CONTINUAÇÃO DO LOTE 31

AGRINDUS 22732 ARENA

NOVILHA - Nascto: 15/04/2024 - Rgd: HOBRAF157851 - Rgn: 22732 - HOLANDÊS PO

DENOVO 16294 ARENA-ET A2A2 / TPI 2951 / MILK +1044	PINE-TREE ACURA-ET A2A2 / TPI 2998 / MILK +2198 LBS	ABS ACHIEVER-ET A2A2 / TPI 2733 / MILK +49 LBS
	DENOVO MEDLEY 7507-ET	PINE-TREE 9882 PROF 7019-ET
AGRINDUS 19037 HEROIC AC:296d 16966L 481g 2,83%g 443p 2,61%p	PINE-TREE HEROIC-ET A2A2 / TPI 2743 / MILK +233 LBS	ABS MEDLEY-ET A2A2 / TPI 2734 / MILK +1557 LBS
	AGRINDUS 16350 RESERVE 03/03 3X 360 19978 573 2,86 563 2,82 LM-LE AC:628d 35931L 1420g 3,95%g 995p 2,77%p	ABS 7405 ACAPELLA-ET
		ABS ACHIEVER-ET A2A2 / TPI 2733 / MILK +49 LBS
		AOT MODESTY HOSS-ET
		WELCOME ALTARESERVE-ET A2A2 / TPI 2473 / MILK +1457 LBS
		AGRINDUS 10886 DREAMWEAVER-TE 03/03 3X 365 17621 652 3,70 492 2,79 LM AC:767d 32671L 1323g 4,04%g 922p 2,82%p
	4ª MÃE.: AGRINDUS 4386 SHOTTLE-TE AC:301d 10598L 333g 3,15%g 307p 2,90%p	
	5ª MÃE.: AGRINDUS 2393 MORTY-TE MB85 02/03 3X 265 8970 334 3,72 268 2,99 LM-LE 03/02 3X 365 14948 469 3,14 450 3,01 LM AC:1109d 37138L 1372g 3,70%g 1166p 3,14%p	
	6ª MÃE.: AGRINDUS 0386 DECEMBER	

TPI +2933 | MLV +477 | LEITE E SÓLIDOS POSITIVOS | LIVABILITY +4.1 | VIDA PRODUTIVA +4.5 | DPR +1.3 CCR +1.4
| C.UBERE +0.36

PRENHEZ POS 04/12/25 DO EMBRIÃO HOLANDÊS (OCD THORSON RIPCORD-ET (SEXADO) X
AGRINDUS 23736 PINBALL FIV X AGRINDUS 23785 HUSKY) COM PREVISAO PARA 26/08/2026

TOURO

OCD THORSON RIPCORD-ET

1ª DOADORA

AGRINDUS 23736 PINBALL FIV
LEITE +1128 / CCS +2.89 / C.UBERE 0.63 /
DPR +0.3

2ª DOADORA

AGRINDUS 23785 HUSKY
LEITE +1578 / DPR +0.3 / CCR +0.7 /
FEED SAVED +180



LOTE 32 - 03 NOVILHAS



Agrindus



Lote
032

AGRINDUS 23284 CHEW-P

NOVILHA - Nascto: 07/08/2024 - Rgd: HOBRAF171220 - Rgn: 23284 - HOLANDÊS PO

PENN-ENGLAND CHEW-P-ET	TTM SS RENEGADE EXTRA-P-ET	S-S-I PR RENEGADE-ET A1A2 / TPI 3036 / MILK 664 LBS
	PENN-ENGLAND CANDY 15944P	TTM CHARLEY EXQUISITE-ET CHERRY-LILY ZIP LUSTER-P-ET PENN-ENGLAND CANDY13895P

AGRINDUS 19960 FORTNITE 02/01 3X 290 9341 423 4,53 305 3,26 03/01 3X 233 9627 440 4,58 307 3,19 AC:523d 18969L 864g 4,55%g 612p 3,22%p	PEAK FORTNITE-ET A2A2 / TPI 2685 / MILK +716 LBS	PROGENESIS POSITIVE A2A2 / TPI 2781 / MILK +1154 LBS T-SPRUCE CROWN-ET
	AGRINDUS 16756 HONDA 02/01 3X 316 6993 328 4,69 257 3,68 03/01 3X 318 10447 487 4,66 357 3,41 05/00 3X 302 16511 726 4,40 542 3,28 EM ANDAMENTO AC:1229d 43226L 2085g 4,82%g 1490p 3,44%p	N-SPRINGHOPE HONDA-ET A2A2 / TPI 2460 / MILK +373 LBS AGRINDUS 13509 GENUINE

LEITE +282 | GORD. +0.02% | PROT. +0.04% | CCS +2.78 / C.UBERE +0.99
| FEED SAVED +122

PRENHEZ POS 15/10/25 DO GENOSOURCE VOID -ET(HPB) COM
PREVISAO PARA 14/07/2026

4ª MÃE.: AGRINDUS 10285 PIPER-TE
AC:377d 8050L 306g 3,80%g 248p 3,08%p

5ª MÃE.: AGRINDUS 4990 ALTAROSS-TE
02/02 3X 365 14037 522 3,72 439 3,13 LM
AC:810d 26909L 1052g 3,91%g 918p 3,41%p

6ª MÃE.: PARAISO XEPEROLA 4200 ELLIPSIS
MB86

03/00 3X 365 13489 490 3,64 397 2,94 LM
AC:2090d 56591L 2235g 3,94%g 1882p 3,32%p



AGRINDUS 22942 ROOSEVELT

NOVILHA - Nascto: 26/05/2024 - Rgd: HOBRAF155772 - Rgn: 22942 - HOLANDÊS PO

PEAK ROOSEVELT-ET	PEAK FORTNITE-ET A2A2 / TPI 2685 / MILK +716 LBS	PROGENESIS POSITIVE A2A2 / TPI 2781 / MILK +1154 LBS T-SPRUCE CROWN-ET
	REGAN-DANHOF R CARA-ET	S-S-I BG FRZLZD RIVETING-ET REGAN-DANHOF G CAMILLA-ET

AGRINDUS 18702 HUGO	DENOVO 15492 HUGO-ET A2A2 / TPI 2704 / MILK +833 LBS	N-SPRINGHOPE HONDA-ET A2A2 / TPI 2460 / MILK +373 LBS DE-SU DELTA 4900-ET B+81 AC:365d 14182L 590g 4,16%g 482p 3,39%p
	AGRINDUS 16121 DPORT 01/10 3X 268 6497 233 3,59 201 3,09 02/10 3X 343 12852 432 3,36 394 3,07 LM 04/00 3X 338 13603 533 3,92 446 3,28 LM-LE AC:1397d 42785L 1534g 3,58%g 1402p 3,27%p	BGP ALTADPORT-ET A2A2 / TPI 2574 / MILK +1167 LBS AGRINDUS 11778 DANNO 02/00 3X 365 10853 307 2,83 373 3,44 LM 03/04 3X 355 13140 381 2,90 407 3,10 LM-LE AC:1040d 29480L 821g 2,78%g 959p 3,25%p

ECOFEEED VACA +105 | LEITE +457 | DPR +1.1 | CCR +0.9 | FEED SAVED +270
| C.UBERE +0.72

PRENHEZ POS 09/10/25 DO BOMAZ BRUTE -ET(HPB) COM
PREVISAO PARA 08/07/2026

4ª MÃE.: AGRINDUS 8322 ALTAMETEOR

5ª MÃE.: AGRINDUS 6772 FOCUS
01/10 3X 274 10199 377 3,69 284 2,78 LM-LE
02/09 3X 365 15264 463 3,03 473 3,10 LM
AC:671d 26375L 878g 3,33%g 787p 2,98%p

6ª MÃE.: AGRINDUS 4341 TOPAZ



CONTINUAÇÃO DO LOTE 32

AGRINDUS 23391 CHEW-P

NOVILHA - Nascto: 31/08/2024 - Rgd: HOBRAF253274 - Rgn: 23391 - HOLANDÊS PO

PENN-ENGLAND CHEW-P-ET	TTM SS RENEGADE EXTRA-P-ET	S-S-I PR RENEGADE-ET A1A2 / TPI 3036 / MILK 664 LBS
	PENN-ENGLAND CANDY 15944P	TTM CHARLEY EXQUISITE-ET CHERRY-LILY ZIP LUSTER-P-ET PENN-ENGLAND CANDY13895P
AGRINDUS 19816 EINSTEIN FIV 02/03 3X 365 13193 285 2,16 287 2,17 AC:552d 20689L 285g 1,38%g 287p 1,38%p	SILVERRIDGE V EINSTEIN A2A2 / TPI 3036 / MILK +1295 LBS	PROGENESIS TOPNOTCH SILVERRIDGE V DUKE EMAIL
	AGRINDUS 6619 PARADISE-TE 02/00 3X 345 10921 416 3,81 334 3,06 LM-LE 03/00 3X 302 10052 390 3,87 333 3,31 LM-LE 04/00 3X 365 12864 545 4,23 401 3,11 LM AC:1036d 34117L 1364g 3,99%g 1083p 3,17%p	REGANCREST PARADISE-ET A1A2 / TPI 2015 AGRINDUS 0545 DECEMBER 02/02 3X 358 9297 313 3,36 265 2,85 03/04 3X 360 15991 549 3,43 441 2,75 LM AC:1174d 37205L 1265g 3,40%g 1039p 2,79%p
		4ª MÃE.: AGRINDUS FORD DALVA-TE 02/07 3X 365 12462 321 2,57 258 2,07 AC:547d 19279L 600g 3,11%g 460p 2,38%p
		5ª MÃE.: BRAGANTINA CAIUA AUSTRALIA ITATIBA STARD BRAGANTINA CAIUA AUSTRALIA ITATIBA STARDUST-TE B+81 02/05 3X 327 10674 386 3,61 0 0,00 LM-LE AC:579d 19222L 663g 3,44%g 0p 0,00%p
		6ª MÃE.: BRAGANCA ITATIBA FEDRA RYAN MB88 01/10 3X 311 10491 284 2,71 0 0,00 LM-LE 02/11 3X 343 12745 289 2,27 0 0,00 LM 04/00 3X 314 14030 360 2,57 0 0,00 LM-LE 05/00 3X 365 15787 441 2,79 0 0,00 LM AC:1692d 65740L 1764g 2,68%g 0p 0,00%p

LEITE E SÓLIDOS POSITIVOS | FERT. INDEX +0.5 | DPR +0.4 | CCR +0.9 | C.UBERE +0.61

PRENHEZ POS 15/10/25 DO PEAK ALTAHERSCHEL-ET(HPB) COM PREVISAO PARA 14/07/2026



LOTE 33 - 03 NOVILHAS



Agrindus



Lote
033

*** 23396 ***

NOVILHA - Rgn: 23396 - HOLANDÊS

ANIMAL SAIU DO LEILÃO

AGRINDUS 23186 LINCOLN

NOVILHA - Nascto: 16/07/2024 - Rgd: HOBRAF157093 - Rgn: 23186 - HOLANDÊS PO

PEAK LINCOLN-ET
A2A2 / TPI 2740 / MILK +1208 LBS

PEAK ALTAPLINKO-ET

PROGENESIS MARIUS

PEAK ORCHID-ET

TERRA-LINDA KOKOMO-ET

ABS CRIMSON-ET

FB FRAZZLED BAHAMAS-ET

AGRINDUS 19989 BILLY ALONSO
AC:274d 11798L 509g 4,31%g 379p 3,21%p

FB 7683 BILLY ALONSO-ET

MR RI-VAL-RE FREE BILLY-ET

PINE-TREE 6586 FRAZ 7683-ET

AGRINDUS 16767 SOLUTION-FIV

FUSTEAD S-S-I SOLUTION-ET

A2A2 / TPI 2426 / MILK +681 LBS

AGRINDUS 7742 HUNTER

SÓLIDOS POSITIVOS | RES.MASTITE +2.8 | LIVABILITY +2.3 | DPR +1.1
| CCR +2.5

4ª MÃE.: AGRINDUS 5424 AFTERSHOCK
02/04 3X 311 13176 475 3,61 390 2,97 LM-LE
03/04 3X 365 16750 622 3,72 512 3,06 LM
AC:1062d 45201L 1751g 3,88%g 1386p 3,07%p

5ª MÃE.: AGRINDUS 2421 BOLTON-TE
02/02 3X 299 10509 412 3,92 305 2,90 LM-LE
03/02 3X 365 11706 481 4,12 344 2,95 LM
AC:1007d 27823L 1075g 3,87%g 835p 3,00%p

6ª MÃE.: AGRINDUS 0972 MORTY-TE
03/01 2X 365 9681 307 3,17 306 3,16
04/11 2X 341 9742 336 3,45 319 3,28
AC:955d 26395L 899g 3,41%g 857p 3,25%p
5oLUGAR NOV.M XL EXPHOL 2008 SP

PRENHEZ POS 16/10/25 DO PINE -TREE EASTON-ET(SEXADO)(HPB) COM PREVISAO PARA 15/07/2026



CONTINUAÇÃO DO LOTE 33

AGRINDUS 23419 DOUBLOON

NOVILHA - Nascto: 07/09/2024 - Rgd: HOBRAF288243 - Rgn: 23419 - HOLANDÊS PO

PEAK ALTADOUBLOON-ET	PEAK WHEELHOUSE-ET A2A2 / TPI 2882 / MILK +1173 LBS	PINE-TREE-I PURSUIT A1A2 / TPI 3045 / MILK +964 LBS PEAK MARGE ET
	PEAK MAUDIE-ET	PINE-TREE-I PURSUIT A1A2 / TPI 3045 / MILK +964 LBS PINE-TREE MANDOLIN-ET
AGRINDUS 18462 HANSBROUGH 02/01 3X 295 12510 437 3,49 436 3,49 LM-LE 03/01 3X 365 15451 612 3,96 557 3,60 AC:840d 33147L 1306g 3,94%g 1206p 3,64%p	MR FB HANSBROUGH-ET A2A2 / TPI 2626 / MILK +402	ABS ACHIEVER-ET A2A2 / TPI 2733 / MILK +49 LBS PINE-TREE 9882 SPRI 7005-ET
	AGRINDUS 14011 ROBLE 01/11 3X 259 5988 201 3,36 186 3,10 02/09 3X 328 10732 344 3,20 359 3,35 LM-LE AC:587d 16721L 546g 3,26%g 545p 3,26%p	LONE-OAK-ACRES ALTAROBLE-ET AGRINDUS 7660 FOCUS 03/00 3X 363 12975 419 3,23 431 3,32 LM-LE AC:548d 20477L 746g 3,64%g 655p 3,20%p
		4ª MÃE.: AGRINDUS 5625 WADSWORTH 01/11 3X 275 9676 404 4,18 322 3,32 LM-LE 02/09 3X 285 11448 397 3,47 381 3,33 LM AC:560d 21124L 802g 3,79%g 703p 3,33%p
		5ª MÃE.: AGRINDUS 3930 APPLAUSE 02/00 3X 340 7646 213 2,79 240 3,13 03/01 3X 365 12598 295 2,34 407 3,23 AC:848d 22681L 602g 2,65%g 727p 3,20%p
		6ª MÃE.: AGRINDUS LINGOTTO ECHARPE 02/01 3X 280 8294 205 2,47 202 2,43 03/00 3X 365 11603 403 3,47 375 3,23 LM 04/06 3X 365 12048 379 3,14 401 3,32 AC:1120d 34133L 1067g 3,12%g 1054p 3,08%p

ECO FEED VACA +109 | SÓLIDOS POSITIVOS | RES.MASTITE +0.8 | CCR +0.5

PRENHEZ POS 29/10/25 DO DUCKETT GS HUGO -ET(SEXADO)(HPB) COM PREVISAO PARA 28/07/2026



LOTE 34 - 03 NOVILHAS



Agrindus



Lote
034

AGRINDUS 23429 DOUBLON

NOVILHA - Nascto: 08/09/2024 - Rgd: HOBRAF288247 - Rgn: 23429 - HOLANDÊS PO

PEAK ALTADOUBLON-ET

PEAK WHEELHOUSE-ET
A2A2 / TPI 2882 / MILK +1173 LBS

PINE-TREE-I PURSUIT
A1A2 / TPI 3045 / MILK +964 LBS

PEAK MARGE ET

PEAK MAUDIE-ET

PINE-TREE-I PURSUIT
A1A2 / TPI 3045 / MILK +964 LBS

PINE-TREE MANDOLIN-ET

AGRINDUS 18354 TIGRE FIV
02/02 3X 290 8134 190 2,34 205 2,52
AC:562d 12631L 346g 2,73%g 355p 2,81%p

PEAK ALTATIGRE-ET
A2A2 / TPI 2507 / MILK +100 LBS

DG CHARLEY
PEAK MEDALLION-ET B+81

AGRINDUS 2929 JUNIPER-TE
02/06 3X 272 8335 253 3,04 256 3,07
04/09 3X 365 13035 442 3,39 406 3,11 LM
AC:1371d 41528L 1352g 3,25%g 1309p 3,15%p

TRUE-BLUE JUNIPER-ET MB86
AGRINDUS ULYSSES MARILSA

4ª MÃE.: MINISTRA AGRINDUS B+83
02/03 3X 365 8111 257 3,17 0 0,00 LM
03/06 3X 350 10924 346 3,17 0 0,00 LM
07/03 3X 361 12279 368 3,00 0 0,00 LM
08/07 3X 365 12882 414 3,21 0 0,00 LM
AC:2592d 74006L 2340g 3,16%g 0p 0%p

SÓLIDOS POSITIVOS | RES.MASTITE +3.6 | DPR +1.8 | LIVABILITY +2.2

PRENHEZ POS 29/10/25 DO PROGENESIS MEEKO(HPB)
COM PREVISAO PARA 28/07/2026



5ª MÃE.: AZALEIA AGRINDUS
02/05 3X 289 5909 191 3,23 0 0,00 LM-LE
03/05 3X 266 7813 248 3,17 0 0,00 LM-LE
05/05 3X 277 9284 305 3,29 0 0,00 LM-LE
06/05 3X 319 9874 329 3,33 0 0,00 LM-LE
AC:1904d 57552L 1897g 3,30%g 0p 0,00%p
REPRODUTORA EMERITA AOS 4A.4M.

6ª MÃE.: MERCENARIA AGRINDUS
03/05 3X 305 7263 242 3,33 0 0,00 LM
04/07 3X 365 9173 289 3,15 0 0,00
AC:670d 16436L 531g 3,23%g 0p 0,00%p

AGRINDUS 23238 MONEYTALKS

NOVILHA - Nascto: 26/07/2024 - Rgd: HOBRAF150792 - Rgn: 23238 - HOLANDÊS PO

PEAK MONEYTALKS-ET

AURORA DZUNDA-ET

PEAK ALTAZAZZLE-ET
A1A2 / TPI 2912 / MILK +940 LBS

AURORA SOLUTION 20991-ET

PEAK 83150-ET

PEAK FORTNITE-ET
A2A2 / TPI 2685 / MILK +716 LBS

PEAK MAGENTA-ET

AGRINDUS 16726 SOLUTION-FIV
02/00 3X 365 16017 419 2,61 422 2,63 LM
AC:1294d 49388L 1694g 3,43%g 1641p 3,32%p

FUSTEAD S-S-I SOLUTION-ET
A2A2 / TPI 2426 / MILK +681 LBS

MELARRY JOSUPER FRAZZLED-ET
A2A2 / TPI 2593 / MILK +711 LBS
FUSTEAD RUBICON LAVON-ET MB85

AGRINDUS 6486 TRIGGER-FIV

LARS-ACRES SHOT TRIGGER-ET
A1A2 / TPI +2078 / MILK +353 LBS

AGRINDUS 0238 WIN 395 - B+80
02/01 3X 332 12360 510 4,12 364 2,94 LM-LE
03/03 3X 365 15720 590 3,75 455 2,89 LM
AC:1483d 46309L 1849g 3,99%g 1421p 3,06%p

LEITE +355 | RES.MASTITE +1.6 | DPR +0.3 | CCR +1.3 | LIVABILITY +2.7

PRENHEZ POS 12/11/25 DO PROGENESIS MEEKO(HPB) COM
PREVISAO PARA 11/08/2026



4ª MÃE.: AGRINDUS TONICO DARLENE

5ª MÃE.: AGRINDUS GOODTIME IRANIANA
AC:372d 8648L 299g 3,45%g 0p 0,00%p

6ª MÃE.: VALENCINA AGRINDUS
02/01 3X 256 6002 195 3,24 0 0,00
05/06 3X 239 6552 235 3,58 0 0,00
AC:495d 12554L 430g 3,42%g 0p 0,00%p

CONTINUAÇÃO DO LOTE 34

AGRINDUS 22520 ARENA

NOVILHA - Nascto: 29/02/2024 - Rgd: HOBRAF131128 - Rgn: 22520 - HOLANDÊS PO

DENOVO 16294 ARENA-ET A2A2 / TPI 2951 / MILK +1044	PINE-TREE ACURA-ET A2A2 / TPI 2998 / MILK +2198 LBS	ABS ACHIEVER-ET A2A2 / TPI 2733 / MILK +49 LBS	
	DENOVO MEDLEY 7507-ET	PINE-TREE 9882 PROF 7019-ET	
AGRINDUS 17388 HANSBROUGH 02/00 3X 365 10964 452 4,13 387 3,53 LM AC:757d 22471L 539g 2,39%g 455p 2,02%p	MR FB HANSBROUGH-ET A2A2 / TPI 2626 / MILK +402	ABS MEDLEY-ET A2A2 / TPI 2734 / MILK +1557 LBS	
	AGRINDUS 11689 ALTAMETEOR 03/00 3X 304 13104 455 3,47 415 3,17 LM 04/04 3X 290 13239 375 2,83 405 3,06 05/04 2X 365 13678 464 3,39 445 3,25 LM AC:1044d 41558L 1354g 3,25%g 1326p 3,19%p	SULLY ALTAMETEOR-ET A2A2 / TPI 1971 / MILK +444 LBS	ABS 7405 ACAPELLA-ET
		AGRINDUS 7922 DOBERMAN 01/10 3X 314 10871 431 3,97 344 3,17 LM-LE 02/10 3X 332 13455 568 4,22 461 3,42 LM-LE AC:646d 24327L 1000g 4,11%g 806p 3,31%	4ª MÃE.: AGRINDUS 5186 WADSWORTH 01/11 3X 274 9956 329 3,30 295 2,96 LM-LE 02/10 3X 292 12477 531 4,26 363 2,91 LM-LE AC:947d 35087L 1357g 3,86%g 1071p 3,05%p
		5ª MÃE.: AGRINDUS 3478 TAKECHARGE 02/02 3X 237 7196 232 3,22 227 3,15 AC:508d 13024L 425g 3,26%g 394p 3,02%p	
		6ª MÃE.: PARAISO WECAREN 4050 HELIUM 03/01 3X 290 10928 367 3,36 313 2,86 LM AC:685d 20505L 699g 3,41%g 626p 3,05%p	

TPI +2746 | C.UBERE +0.52 | TIPO +0.60 | GORDURA E PROTEÍNA POSITIVOS | RES.MASTITE +0.8

PRENHEZ POS 29/10/25 DO PROGENESIS MEEKO(HPB) COM PREVISAO PARA 28/07/2026



LOTE 35 - 03 NOVILHAS



Agrindus



Lote
035

AGRINDUS 22959 ODANA

NOVILHA - Nascto: 28/05/2024 - Rgd: HOBRAF145904 - Rgn: 22959 - HOLANDÊS PO

DENOVO 17725 ODANA-ET A2A2 / TPI 2900 / MILK +1195 LBS	WINSTAR GALILEO-ET	RICKLAND HUGHES-ET
	DENOVO SANJAY 2968-ET	TRIPLECROWN-JB FRZ 31107-ET
AGRINDUS 19854 EINSTEIN FIV 02/00 3X 365 12247 593 4,84 419 3,42 AC:652d 19650L 945g 4,81%g 711p 3,61%p	SILVERRIDGE V EINSTEIN A2A2 / TPI 3036 / MILK +1295 LBS	DE-SU 13961 SANJAY-ET
	AGRINDUS 6971 ALTAROSS-TE 01/10 3X 319 8643 341 3,95 266 3,08 LE 03/11 3X 365 11135 443 3,98 358 3,21 LM AC:759d 20333L 808g 3,97%g 645p 3,17%p	PROGENESIS TOPNOTCH SILVERRIDGE V DUKE EMAIL
LEITE +327 CCS +2.89 DPR +1.2 CCR +0.9 RES.MASTITE +1.8		BOSSIDE ALTAROSS-ET A2A2 / TPI +1650 / MILK -1217
PRENHEZ POS 09/10/25 DO DUCKETT GS HUGO -ET(HPB) COM PREVISAO PARA 08/07/2026		AGRINDUS 2496 MAC-TE 02/02 3X 276 8875 324 3,66 265 2,99 03/02 3X 365 11778 395 3,36 374 3,18 LM AC:953d 24161L 856g 3,54%g 756p 3,13%p
		4ª MÃE.: AGRINDUS 0220 WIN 395 - MB85 02/01 3X 365 11904 389 3,27 344 2,89 LM AC:869d 23746L 874g 3,68%g 728p 3,07%p
		5ª MÃE.: AGRINDUS ELLIPSIS DEVANIR-TE 02/03 3X 365 10839 211 1,95 144 1,33 03/06 3X 365 10897 363 3,33 324 2,97 AC:871d 23410L 633g 2,70%g 536p 2,29%p
		6ª MÃE.: MARIA'S ROCHELE PRELUDE-TE B+83 02/01 3X 360 10259 318 3,10 0 0,00 AC:1043d 26866L 906g 3,37%g 510p 1,90%p



AGRINDUS 22713 DOMINGUEZ FIV

NOVILHA - Nascto: 11/04/2024 - Rgd: HOBRAF137163 - Rgn: 22713 - HOLANDÊS PO

GENOSOURCE DOMINGUEZ-ET	MR SUPERHERO DEDICATE-ET A2A2 / TPI 2991 / MILK +416 LBS	ENDCO SUPERHERO-ET
	GENOSOURCE DRASTIC 38518-ET	MISS OCD ROBST DELICIOUS-ET MB87
AGRINDUS 11979 ALTAJAKE 02/00 3X 365 14451 433 3,00 360 2,49 LM 03/11 3X 365 17082 763 4,46 497 2,90 LM AC:1311d 52267L 1665g 3,18%g 1392p 2,66%p	T-SPRUCE ALTAJAKE-ET A2A2 / TPI 2296 / MILK +858 LBS	MR SPRING NIGHTCAP 74636-ET
	AGRINDUS 10181 TOPROCK 03/00 3X 365 13214 439 3,32 408 3,09 LM AC:905d 28508L 922g 3,23%g 895p 3,14%p	WELCOME SUPER PETRONE-ET TRIFECTA OBSERV SHARECE-ET MB85
LEITE +212 RES.MASTITE +1.1 DPR +1.7 CCR +3.1 LIVABILITY +1.7		REGEL ALTATOPROCK
PRENHEZ POS 06/11/25 DO PROGENESIS MEEKO(HPB) COM PREVISAO PARA 05/08/2026		AGRINDUS 3454 BLASTOFF 02/04 3X 257 8336 279 3,35 246 2,95 03/03 3X 365 16365 465 2,84 452 2,77 LM AC:1905d 77428L 2595g 3,35%g 2313p 2,99%p
		4ª MÃE.: AGRINDUS 1332 SUEDE 02/03 3X 351 10219 354 3,46 307 3,00 LM 04/09 3X 365 11430 413 3,61 331 2,90 AC:1113d 32557L 1168g 3,59%g 999p 3,07%p
		5ª MÃE.: PARAISO UDINE 3774 FORD-TE 03/03 3X 297 11368 384 3,38 341 3,00 LM-LE 04/03 3X 310 12818 504 3,93 379 2,96 LM AC:607d 24187L 888g 3,67%g 720p 2,98%p
		6ª MÃE.: PARAISO UDINE 8415 IV-ANN - B+81



CONTINUAÇÃO DO LOTE 35

AGRINDUS 22671 DOMINGUEZ FIV

NOVILHA - Nascto: 01/04/2024 - Rgd: HOBRAF287731 - Rgn: 22671 - HOLANDÊS PO

GENOSOURCE DOMINGUEZ-ET	MR SUPERHERO DEDICATE-ET A2A2 / TPI 2991 / MILK +416 LBS	ENDCO SUPERHERO-ET MISS OCD ROBST DELICIOUS-ET MB87
	GENOSOURCE DRASTIC 38518-ET	MR SPRING NIGHTCAP 74636-ET MS DELICIOUS RUB 73358-ET
AGRINDUS 11516 ALTARABO	LONE-OAK-ACRES ALTARABO-ET A2A2 / TPI 2400 / MILK +526	MOUNTFIELD SSI DCY MOGUL-ET A1A2 / TPI 2335 / MILK -186 LBS LONE-OAK-ACRES O RACHEL-ET MB85
	AGRINDUS 4250 BOLIVER 02/04 3X 304 12476 385 3,09 378 3,02 LM-LE 03/05 3X 365 16307 551 3,38 507 3,11 LM AC:1149d 45829L 1482g 3,23%g 1382p 3,01%p	END-ROAD PVF BOLIVER-ET 2EX95 AGRINDUS 1553 LEMMER 03/02 3X 365 9924 394 3,97 305 3,07 AC:622d 14368L 561g 3,90%g 471p 3,27%p
		4ª MÃE.: AGRINDUS BARDI GUITARRA AC:372d 7239L 194g 2,67%g 158p 2,18%p
		5ª MÃE.: AGRINDUS STAR WALKER JAMAICANA B+83 02/04 3X 322 7035 247 3,51 224 3,18 03/04 3X 365 10411 359 3,44 341 3,27 AC:689d 17440L 603g 3,45%g 565p 3,23%p
		6ª MÃE.: AGRINDUS DELIGHT ADRIANA 02/01 3X 270 9008 293 3,25 0 0,00 LE 03/00 3X 365 11058 381 3,44 0 0,00 LM 04/08 3X 365 13410 444 3,31 441 3,28 LM AC:1022d 33757L 1128g 3,34%g 444p 1,31%p

GORDURA E PROTEÍNA POSITIVOS | RES.MASTITE +0.5 | FERT.INDEX +1.5 | DPR +1.3 | HCR +1.2 | CCR +2.1
FEED SAVED +384

PRENHEZ POS 09/10/25 DO DUCKETT GS HUGO -ET(HPB) COM PREVISAO PARA 08/07/2026



LOTE 36 - 03 NOVILHAS



Agrindus



Lote
036

AGRINDUS 23485 LINCOLN

NOVILHA - Nascto: 26/09/2024 - Rgd: HOBRAF253200 - Rgn: 23485 - HOLANDÊS PO

PEAK LINCOLN-ET A2A2 / TPI 2740 / MILK +1208 LBS	PEAK ALTA PLINKO-ET	PROGENESIS MARIUS
	TERRA-LINDA KOKOMO-ET	PEAK ORCHID-ET
AGRINDUS 11493 ALTAJAKE 02/11 3X 290 7844 216 2,75 246 3,14 03/10 3X 343 11157 385 3,45 362 3,24 LM AC:1024d 29387L 946g 3,22%g 959p 3,26%p	T-SPRUCE ALTAJAKE-ET A2A2 / TPI 2296 / MILK +858 LBS	WELCOME SUPER PETRONE-ET
	AGRINDUS 8532 TOPROCK AC:378d 14116L 386g 2,73%g 373p 2,64%p	AGRINDUS 6356 TRIGGER-FIV 02/00 3X 365 14729 462 3,13 480 3,25 LM 03/09 3X 312 15728 470 2,99 446 2,83 LM AC:1450d 60944L 1935g 3,17%g 1910p 3,13%p
LEITE +239 CCS +2.81 DPR +2.2 CCR +3.4		4ª MÃE.: AGRINDUS 0238 WIN 395 - B+80 02/01 3X 332 12360 510 4,12 364 2,94 LM-LE 03/03 3X 365 15720 590 3,75 455 2,89 LM AC:1483d 46309L 1849g 3,99%g 1421p 3,06%p
PRENHEZ POS 11/11/25 DO TRENT-WAY RIVER-RED-ET(SEXADO) (HPB) COM PREVISAO PARA 10/08/2026		5ª MÃE.: AGRINDUS TONICO DARLENE
		6ª MÃE.: AGRINDUS GOODTIME IRANIANA AC:372d 8648L 299g 3,45%g 0p 0,00%p

AGRINDUS 23507 PINBALL

NOVILHA - Nascto: 30/09/2024 - Rgd: HOBRAF253214 - Rgn: 23507 - HOLANDÊS PO

PROGENESIS PINBALL A2A2 / TPI 3190 / MILK +1230 LBS	SANDY-VALLEY CHALLENGER-ET A1A2 / TPI 2801 / MILK +599 LBS	ENDCO SUPERHERO-ET
	PROGENESIS IMAX PERFECTION	SANDY-VALLEY COKISNCREAM-ET
AGRINDUS 19904 MADBOY 02/03 3X 365 15982 602 3,76 546 3,41 AC:525d 22838L 800g 3,50%g 794p 3,47%p	CO-OP BV TYLER MADBOY-ET A2A2 / TPI 2701 / MILK +1657	SILVERRIDGE V IMAX
	AGRINDUS 15812 DPORT 01/11 3X 291 7457 307 4,12 260 3,49 02/10 3X 365 11494 483 4,20 412 3,58 04/00 3X 365 13838 358 2,59 319 2,31 AC:1115d 35142L 1156g 3,29%g 999p 2,84%p	PINE-TREE MOD TYLER 699-ET CO-OP JEDI 43 8542-ET
ECOFEEED VACA +116 LEITE +1039 CCS +2.79 CCR +1.4 FEED SAVED +288 C.UBERE +0.69		4ª MÃE.: AGRINDUS 7860 CASUAL 03/11 3X 365 12002 420 3,50 391 3,26 LM 05/04 3X 365 12096 357 2,95 371 3,06 AC:964d 27746L 946g 3,41%g 866p 3,12%p
PRENHEZ POS 12/11/25 DO PINE-TREE EASTON-ET(SEXADO)(HPB) COM PREVISAO PARA 11/08/2026		5ª MÃE.: AGRINDUS 5694 DOBERMAN 02/01 3X 316 9703 393 4,05 316 3,25 LM-LE 04/01 3X 365 10593 577 5,44 371 3,50 LE 05/03 3X 365 11944 493 4,12 414 3,47 LM AC:1694d 53150L 2379g 4,47%g 1826p 3,43%p
		6ª MÃE.: AGRINDUS 9668 DESTIN 02/01 3X 289 8568 334 3,89 256 2,98 03/01 3X 365 10628 438 4,12 321 3,02 LM AC:1456d 40186L 1430g 3,55%g 1208p 3,00%p

CONTINUAÇÃO DO LOTE 36

AGRINDUS 23007 DUFFY

NOVILHA - Nascto: 07/06/2024 - Rgd: HOBRAF159338 - Rgn: 23007 - HOLANDÊS PO

KINGS-RANSOM DUFFY-ET A2A2 / TPI 3108 / MILK +1487 LBS	PINE-TREE ACURA-ET A2A2 / TPI 2998 / MILK +2198 LBS	ABS ACHIEVER-ET A2A2 / TPI 2733 / MILK +49 LBS
	KINGS-RANSOM R DONTRYATHOME	PINE-TREE 9882 PROF 7019-ET
AGRINDUS 19696 JIMBO FIV AC:313d 12223L 534g 4,36%g 395p 3,23%p	CHERRYPENCOL JIMBO-ET A2A2 / TPI 2665 / MILK +625 LBS	OCD FRANCHISE RIO-ET KINGS-RANSOM M DELICIOUS-ET MB85
	AGRINDUS 4990 ALTAROSS-TE 02/02 3X 365 14037 522 3,72 439 3,13 LM AC:810d 26909L 1052g 3,91%g 918p 3,41%p	T-SPRUCE FRAZZLED HUEY-ET A2A2 / TPI 2658 / MILK +406 LBS
		CHERRY-ACRES JEDI LAURI-ET
		BOSSIDE ALTAROSS-ET A2A2 / TPI +1650 / MILK -1217
		PARAISO XEPEROLA 4200 ELLIPSIS MB86 03/00 3X 365 13489 490 3,64 397 2,94 LM AC:2090d 56591L 2235g 3,94%g 1882p 3,32%p
		4ª MÃE.: PARAISO XEPEROLA 9339 MANDYMAN
	5ª MÃE.: PARAISO XEPEROLA LEADMAN	
	6ª MÃE.: PARAISO SISA MATTADOR B+84 02/07 2X 288 5597 192 3,43 0 0,00 LM-LE 03/07 2X 328 7906 264 3,34 0 0,00 LM-LE 04/07 3X 365 8680 267 3,08 0 0,00 06/11 2X 365 10813 419 3,87 0 0,00 LM AC:1346d 32996L 1142g 3,46%g 0p 0,00%p CAM.UBE.JOV.XX EAPIC-SP/93 CAM.3A.SEN.XX EAPIC-SP/93	

ECOFEED VACA +112 | MLV +334 | LEITE E SÓLIDOS POSITIVOS | RES.MASTITE +1.0 | LIVABILITY +2.0 FEED
SAVED +228 | C.PERNAS E PÉS +0.55

PRENHEZ POS 23/10/25 DO GENOSOURCE MILE HIGH -ET(SEXADO)(HPB) COM PREVISAO PARA 22/07/2026



LOTE 37 - 03 NOVILHAS



Agrindus



Lote
037

AGRINDUS 23494 KUJO

NOVILHA - Nascto: 28/09/2024 - Rgd: HOBRAF253204 - Rgn: 23494 - HOLANDES PO

RMD-DOTTERER BG D KUJO-ET	KINGS-RANSOM LEGCY DRIVE-ET A2A2 / TPI 2843 / MILK +577 LBS	PINE-TREE CW LEGACY-ET KINGS-RANSOM FRE DOLLARS-ET	
	RMD-DOTTERER S-S-I 3912-ET	S-S-I PR RENEGADE-ET A1A2 / TPI 3036 / MILK 664 LBS PINE-TREE SSI 9839 3412-ET	
AGRINDUS 19479 ORDEAL 02/06 3X 365 10232 466 4,56 359 3,51 AC:527d 15160L 687g 4,53%g 543p 3,58%p	CO-OP UPD FRAZLD ORDEAL-ET A2A2 / TPI 2609 / MILK +906 LBS	MELARRY JOSUPER FRAZZLED-ET A2A2 / TPI 2593 / MILK +711 LBS CO-OP UPD WRENCH 10565-ET	
	AGRINDUS 15584 GILCREST 01/10 3X 335 15656 462 2,95 328 2,09 LM-LE 02/10 3X 365 15504 486 3,13 421 2,71 LM AC:897d 34116L 1048g 3,07%g 845p 2,47%p	DE-SU ALTAGILCREST-ET	AGRINDUS 11465 JORBEN 03/02 3X 365 16641 649 3,90 534 3,21 LM AC:863d 34209L 1356g 3,96%g 1027p 3,00%p
		4ª MÃE.: AGRINDUS 9023 HUNTER-FIV	
		5ª MÃE.: AGRINDUS 1420 WILDMAN-TE	
		6ª MÃE.: AGRINDUS 9648 PAT-TE 02/02 3X 365 13607 480 3,53 400 2,94 LM AC:1027d 29659L 1074g 3,62%g 935p 3,15%p	

LEITE +536 | GORDURA +0.05% | PROTEINA +0.03% | CCR +0.1

PRENHEZ POS 10/12/25 DO S-S-I RIMBOT TYNAN-ET(SEXADO)(HPB) COM PREVISAO PARA 08/09/2026



CONTINUAÇÃO DO LOTE 37

AGRINDUS 23237 FROST BITE FIV

NOVILHA - Nascto: 26/07/2024 - Rgd: HOBRAF288257 - Rgn: 23237 - HOLANDÊS PO

T-SPRUCE G FROST BITE-ET	T-SPRUCE NUGNT GRANADA-ET	S-S-I OUTSIDERS NUGENT-ET
	T-SPRUCE LIONEL 13196-ET	T-SPRUCE FRAZZLED 10663-ET
AGRINDUS 20310 THANOS	S-S-I RIVETING THANOS-ET A2A2 / TPI 2806 / MILK +1523 LBS	MR T-SPRUCE FRAZZ LIONEL-ET A2A2 / TPI 3204 / MILK 2576 LBS
	AGRINDUS 16503 SOLUTION FIV 02/04 3X 305 11426 464 4,06 335 2,93 03/04 3X 255 12416 473 3,80 281 2,26 LM AC:560d 23843L 937g 3,93%g 616p 2,58%p	T-SPRUCE SAMURI 6347-ET
		S-S-I BG FRZZLD RIVETING-ET SEAGULL-BAY AN ALEXANDRA-ET B+83
		FUSTEAD S-S-I SOLUTION-ET A2A2 / TPI 2426 / MILK +681 LBS
		AGRINDUS 7849 TRIGGER 01/10 3X 365 13714 418 3,05 402 2,93 LM AC:467d 16849L 521g 3,09%g 495p 2,94%p
		4ª MÃE.: AGRINDUS 2090 NILES 04/00 3X 272 10776 376 3,49 285 2,64 LM-LE 05/00 3X 365 12835 428 3,33 351 2,73 LM AC:1158d 39325L 1282g 3,26%g 1067p 2,71%p
	5ª MÃE.: PARAISO AELENA 3859 LOMBARDI 04/07 3X 365 1178 387 3,46 301 2,69 AC:847d 23022L 758g 3,29%g 627p 2,72%p	
	6ª MÃE.: PARAISO AELENA 204 BANDANNA AC:422d 1802L 480g 3,74%g 317p 2,47%p	

MLV +484 | LEITE +389 | RES.MASTITE +1.4 | V.PRODUTIVA +3.4

PRENHEZ POS 19/12/25 DO EMBRIÃO HOLANDÊS (OCD THORSON RIPCORD-ET (SEXADO) X AGRINDUS 23649 DOUBLOON X AGRINDUS 23669 PINBALL COM PREVISAO PARA 10/09/2026

A VERIFICAR PARENTESCO VIA DNA AO NASCIMENTO

GENEALOGIA DO EMBRIÃO:

TOURO

OCD THORSON RIPCORD-ET

1ª DOADORA

AGRINDUS 23649 DOUBLOON
TPI +3031 / LEITE +961 /
RES.MASTITE +0.3

2ª DOADORA

AGRINDUS 23669 PINBALL
LEITE +849 / DPR +0.4 / CCR +1.6 /
C.UBERE +0.61



CONTINUAÇÃO DO LOTE 37

AGRINDUS 23066 DOMINGUEZ FIV

NOVILHA - Nascto: 18/06/2024 - Rgd: HOBRAF288256 - Rgn: 23066 - HOLANDÊS PO

GENOSOURCE DOMINGUEZ-ET	MR SUPERHERO DEDICATE-ET A2A2 / TPI 2991 / MILK +416 LBS	ENDCO SUPERHERO-ET MISS OCD ROBST DELICIOUS-ET MB87
	GENOSOURCE DRASTIC 38518-ET	MR SPRING NIGHTCAP 74636-ET MS DELICIOUS RUB 73358-ET
AGRINDUS 18034 SANGRIA AC:292d 17658L 345g 1,95%g 463p 2,62%p	DENOVO 14465 SANGRIA-ET	ABS ACHIEVER-ET A2A2 / TPI 2733 / MILK +49 LBS DE-SU MODESTY 5795-ET
	AGRINDUS 11792 ALTADGATE	BRYHILL ALTADGATE-ET AGRINDUS 8576 RAMROCK B+81 02/02 3X 365 16360 634 3,87 533 3,26 LM AC:499d 20826L 816g 3,92%g 693p 3,33%p 4ª MÃE.: AGRINDUS 4690 SENTRY 02/01 3X 265 9656 381 3,95 300 3,11 LM-LE 03/00 3X 310 10850 421 3,88 343 3,16 LM AC:575d 20507L 803g 3,91%g 644p 3,14%p 5ª MÃE.: AGRINDUS 2099 SETON 01/10 3X 282 7774 264 3,39 245 3,15 02/11 3X 292 7310 223 3,05 243 3,33 04/01 3X 291 8913 355 3,98 292 3,28 AC:865d 23998L 842g 3,51%g 781p 3,25%p 6ª MÃE.: AGRINDUS 0367 AARON-TE

MLV +358 | C.UBERE +1.09 | RES.MASTITE +1.8 | FERTILITY INDEX +1.3 | CCR +1.8 | FEED SAVED +238

PRENHEZ POS 19/12/25 DO EMBRIÃO HOLANDÊS (S -S-I RIMBOT TYNAN-ET(SEXADO) X
AGRINDUS 23660 SOLO FIV X AGRINDUS 23770 HUSKY) COM PREVISAO PARA 09/09/2026

A VERIFICAR PARENTESCO VIA DNA AO NASCIMENTO

GENEALOGIA DO EMBRIÃO:

TOURO

S-S-I RIMBOT TYNAN-ET

1ª DOADORA

AGRINDUS 23660 SOLO FIV
MLV +664 / TPI +3021 / LEITE +582 COM
SÓLIDOS POSITIVOS / CCR +1.0 / FEED
SAVED +267

2ª DOADORA

AGRINDUS 23770 HUSKY
LEITE +1576 / CCS +2.87 / DPR +1.1 / CCR +1.4 /
C.UBERE +0.51



LOTE 38 - 03 NOVILHAS



Agrindus



Lote
038

AGRINDUS 23641 PEARCE

NOVILHA - Nascto: 03/11/2024 - Rgd: HOBRAF230611 - Rgn: 23641 - HOLANDÊS PO

S-S-I BG PERFECT PEARCE-ET A2A2 / TPI 3049 / MILK +1645 LBS	SIEMERS RENGD PARFECT-ET A2A2 / TPI 3084 / MILK +1005 LBS	S-S-I PR RENEGADE-ET A1A2 / TPI 3036 / MILK 664 LBS
	ADAWAY RIO 2186-ET	SIEMERS LMDA PARIS 27856-ET
AGRINDUS 20522 EXPECTANT 02/01 3X 365 12975 582 4,49 445 3,43 AC:492d 17716L 797g 4,50%g 619p 3,49%p	FURNACE-HILL EXPECTANT-ET A2A2 / TPI 2856 / MILK +1074 LBS	OCD FRANCHISE RIO-ET ADAWAY HELIX 1775-ET
	AGRINDUS 17149 EXCALIBER 02/01 2X 365 10457 320 3,06 327 3,12 03/03 3X 365 13288 441 3,32 420 3,16 AC:1204d 31576L 996g 3,15%g 969p 3,06%p	PINE-TREE CW LEGACY-ET BGP SLMDNK IOWA 4975 EWL-ET
		DENOVO 14490 EXCALIBER-ET A2A2 / TPI 2564 / MILK +734 LBS

LEITE E SÓLIDOS POSITIVOS | RES.MASTITE +1.9 | CCR +1.7 | C.UBERE +0.78

PRENHEZ POS 18/12/25 DO PROGENESIS MEEKO (SEXADO)(HPB)
COM PREVISAO PARA 16/09/2026



4ª MÃE.: AGRINDUS 5987 TRIGGER-TE
02/00 3X 272 10805 339 3,14 305 2,82 LM-LE
02/10 3X 365 12043 358 2,98 349 2,90 LM
AC:1388d 45125L 1467g 3,25%g 1280p 2,83%p

5ª MÃE.: AGRINDUS 4507 SENTRY

6ª MÃE.: AGRINDUS 1525 MORTY-TE
02/07 3X 237 7985 265 3,32 223 2,79
03/06 3X 296 9389 331 3,53 273 2,91
04/07 3X 253 11392 387 3,40 309 2,71 LM-LE
AC:786d 28767L 983g 3,42%g 805p 2,80%p

AGRINDUS 23513 BRAVEHEART

NOVILHA - Nascto: 01/10/2024 - Rgd: HOBRAF199936 - Rgn: 23513 - HOLANDÊS PO

AOT BRAVEHEART-ET	SIEMERS BRAVE-ET A2A2 / TPI 2710 / MILK +687 LBS	SILVERRIDGE V TIMBERLAKE A1A2 / TPI 2879 / MILK +2524 LBS
	AOT LEGACY HAZE-ET	SIEMERS TRJ BROOKE 28030-ET
AGRINDUS 20430 NEXTWAVE AC:326d 14027L 519g 3,70%g 473p 3,37%p	DEJONG NEXTWAVE-ET A2A2 / TPI 2755	PINE-TREE CW LEGACY-ET AOT JARED HASKEL-ET
	AGRINDUS 17060 KNOX 02/01 3X 296 10655 317 2,98 269 2,53 03/01 3X 365 16914 561 3,31 530 3,13 LM AC:1151d 40514L 1360g 3,35%g 1182p 2,91%p	SCHOENE-KUH ALTAROBERT-ET ROSENDALE FRAZZLE 312516-ET
		DE-SU 14233 KNOX-ET A2A2 / TPI 2618 / MILK +2001 LBS

MLV +384 | TPI +2811 | SÓLIDOS POSITIVOS | DPR +1.2 | CCR +2.1 |
C.UBERE +1.21

PRENHEZ POS 10/12/25 DO S-S-I RIMBOT TYNAN-ET(SEXADO)(HPB)
COM PREVISAO PARA 08/09/2026



4ª MÃE.: AGRINDUS 10434 SILVER-TE

5ª MÃE.: AGRINDUS 5339 ALTAROSS-TE

6ª MÃE.: AGRINDUS 3790 APPLAUSE
02/04 3X 344 11855 250 2,11 282 2,38
AC:474d 16538L 383g 2,31%g 418p 2,52%p

CONTINUAÇÃO DO LOTE 38

AGRINDUS 23330 CHEW-P

NOVILHA - Nascto: 16/08/2024 - Rgd: HOBRAF161295 - Rgn: 23330 - HOLANDÊS PO

PENN-ENGLAND CHEW-P-ET	TTM SS RENEGADE EXTRA-P-ET	S-S-I PR RENEGADE-ET A1A2 / TPI 3036 / MILK 664 LBS
	PENN-ENGLAND CANDY 15944P	TTM CHARLEY EXQUISITE-ET CHERRY-LILY ZIP LUSTER-P-ET PENN-ENGLAND CANDY13895P
AGRINDUS 18288 GODIVA 02/02 3X 245 7860 342 4,36 261 3,33 03/02 3X 365 15200 635 4,18 512 3,37 LM AC:617d 23298L 990g 4,25%g 783p 3,36%p	DENOVO 14649 GODIVA-ET	ABS ACHIEVER-ET A2A2 / TPI 2733 / MILK +49 LBS
	AGRINDUS 15802 DPORT 01/10 3X 355 12709 429 3,37 416 3,27 LM-LE 03/00 3X 365 17055 531 3,11 556 3,26 LM AC:971d 37363L 1231g 3,29%g 1235p 3,30%p	DE-SU DELTA 4900-ET B+81 AC:365d 14182L 590g 4,16%g 482p 3,39%p
		4ª MÃE.: AGRINDUS 5943 DOBERMAN
		5ª MÃE.: AGRINDUS 2667 MAC-TE 02/05 3X 353 11489 384 3,34 346 3,01 LM 03/07 3X 296 11832 461 3,90 346 2,92 LM AC:649d 23321L 845g 3,62%g 692p 2,96%p
		6ª MÃE.: AGRINDUS 0258 WIN 395-TE 02/01 3X 365 13542 414 3,05 404 2,98 LM AC:613d 19258L 594g 3,08%g 595p 3,08%p

MLV +398 | TPI 2837 | GORD. +0.08 | PROT. +0.05 | V.PRODUTIVA +3.7 | DPR +1.7 | CCR +2.8 | FEED SAVED +217

PRENHEZ POS 10/12/25 DO S-S-I RIMBOT TYNAN-ET(SEXADO)(HPB) COM PREVISAO PARA 08/09/2026



LOTE 39 - 03 NOVILHAS



Agrindus



Lote
039

AGRINDUS 23471 CHEW-P

NOVILHA - Nascto: 21/09/2024 - Rgd: HOBRAF253190 - Rgn: 23471 - HOLANDÊS PO

PENN-ENGLAND CHEW-P-ET

TTM SS RENEGADE EXTRA-P-ET

PENN-ENGLAND CANDY 15944P

AGRINDUS 18477 HANSBROUGH
02/02 3X 169 5259 240 4,56 149 2,83

AC:433d 10136L 460g 4,54%g 292p 2,88%p

MR FB HANSBROUGH-ET

A2A2 / TPI 2626 / MILK +402

AGRINDUS 10510 ALTAMETEOR-FIV

02/01 3X 365 14790 482 3,25 430 2,90 LM

03/10 3X 365 15016 371 2,47 400 2,66 LM

AC:1370d 54024L 1514g 2,80%g 1573p 2,91%p

S-S-I PR RENEGADE-ET

A1A2 / TPI 3036 / MILK 664 LBS

TTM CHARLEY EXQUISITE-ET

CHERRY-LILY ZIP LUSTER-P-ET

PENN-ENGLAND CANDY13895P

ABS ACHIEVER-ET

A2A2 / TPI 2733 / MILK +49 LBS

PINE-TREE 9882 SPRI 7005-ET

SULLY ALTAMETEOR-ET

A2A2 / TPI 1971 / MILK +444 LBS

AGRINDUS 0399 DECEMBER

02/00 3X 365 11110 505 4,54 339 3,05 LM

AC:519d 14796L 678g 4,59%g 488p 3,30%p

4ª MÃE.: AGRINDUS MAXIE HAINEDE

AC:462d 11585L 261g 2,25%g 232p 2,00%p

5ª MÃE.: AGRINDUS STAR WALKER JUDITHE

02/01 3X 281 7377 253 3,43 237 3,21

03/01 3X 365 7500 256 3,41 269 3,59

AC:662d 15046L 514g 3,42%g 511p 3,40%p

6ª MÃE.: AGRINDUS GLENEN ROSALIA

02/02 3X 365 10561 351 3,32 0 0,00

AC:766d 20274L 669g 3,30%g 0p 0,00%p

LEITE +627 | FEED SAVED +118 | C.UBERE +0.40 | C.PERNAS E PÉS +0.71

PRENHEZ POS 10/12/25 DO PEAK TILTAWHIRL-ET(SEXADO)(HPB)
COM PREVISAO PARA 08/09/2026



AGRINDUS 23265 FROST BITE FIV

NOVILHA - Nascto: 02/08/2024 - Rgd: HOBRAF288241 - Rgn: 23265 - HOLANDÊS PO

T-SPRUCE G FROST BITE-ET

T-SPRUCE NUGNT GRANADA-ET

T-SPRUCE LIONEL 13196-ET

AGRINDUS 19698 SEMINOLE

AC:287d 9643L 337g 3,50%g 365p 3,79%p

DENOVO 15540 SEMINOLE-ET

A1A1 / TPI 2801 / MILK +1402 LBS

AGRINDUS 16704 DAZE

02/00 3X 287 9226 221 2,40 192 2,08

02/11 3X 292 14571 396 2,71 464 3,18

03/10 3X 334 14568 462 3,17 460 3,16 LM-LE

AC:1261d 49052L 1496g 3,05%g 1444p 2,94%p

S-S-I OUTSIDERS NUGENT-ET

T-SPRUCE FRAZZLED 10663-ET

MR T-SPRUCE FRAZZ LIONEL-ET

A2A2 / TPI 3204 / MILK 2576 LBS

T-SPRUCE SAMURI 6347-ET

N-SPRINGHOPE HONDA-ET

A2A2 / TPI 2460 / MILK +373 LBS

SEAGULL-BAY SPECTR SANDY-ET

KINGS-RANSOM M DAZE-ET

A2A2 / TPI 2231 / MILK +294 LBS

AGRINDUS 13732 AMULET

01/10 3X 361 14437 513 3,55 435 3,01 LM

AC:1292d 49144L 1783g 3,62%g 1463p 2,97%p

MLV +634 | LEITE E SÓLIDOS POSITIVOS | V.PRODUTIVA +4.2 | DPR +2.2 |
CCR +2.9 | RES.MASTITE +1.1

PRENHEZ POS 10/12/25 DO PEAK TILTAWHIRL-ET(SEXADO)(HPB)
COM PREVISAO PARA 08/09/2026



4ª MÃE.: AGRINDUS 7577 SUPER DEAN B+80

01/09 3X 364 11307 396 3,50 347 3,07 LM-LE

02/10 3X 341 11424 452 3,96 345 3,02 LM-LE

AC:829d 25152L 941g 3,74%g 766p 3,04%p

5ª MÃE.: AGRINDUS 4483 SENTRY

02/02 3X 287 10565 306 2,89 323 3,05 LM-LE

AC:372d 14044L 416g 2,96%g 425p 3,03%p

6ª MÃE.: AGRINDUS 2377 SPARTA

02/03 3X 284 8113 289 3,56 240 2,95

03/03 3X 365 10149 357 3,51 312 3,08

AC:730d 19218L 678g 3,52%g 583p 3,03%p

CONTINUAÇÃO DO LOTE 39

AGRINDUS 23480 PASS

NOVILHA - Nascto: 25/09/2024 - Rgd: HOBRAF253195 - Rgn: 23480 - HOLANDÊS PO

DELICIOUS BY-PASS-ET	HURTGENLEA RICHARD CHARL-ET A2A2 / TPI 3001 / MILK +1324 LBS	DG CHARLEY HURTGENLEA YODER MODESTO-ET MB86
	MS DELECTABLE 78574-ET	S-S-I MONTROSS JEDI-ET A1A2 / TPI: 2600 / MILK +1473 LBS MS DELICIOUS NOM 60087-ET
AGRINDUS 18640 HANSBROUGH 02/00 3X 301 8799 396 4,50 310 3,53 03/00 3X 332 12305 584 4,75 435 3,53 AC:633d 21105L 980g 4,64%g 746p 3,53%p	MR FB HANSBROUGH-ET A2A2 / TPI 2626 / MILK +402	ABS ACHIEVER-ET A2A2 / TPI 2733 / MILK +49 LBS PINE-TREE 9882 SPRI 7005-ET
	AGRINDUS 13705 GILCREST 01/11 3X 365 12839 464 3,61 373 2,90 LM 03/03 3X 365 20331 655 3,22 591 2,91 LM AC:1269d 57554L 1998g 3,47%g 1727p 3,00%p	DE-SU ALTAGILCREST-ET AGRINDUS 8200 SALEEN 02/02 3X 314 8634 284 3,29 258 2,99 03/02 3X 365 11247 366 3,25 348 3,09 LM-LE AC:1111d 30693L 1015g 3,30%g 943p 3,07%p
		5ª MÃE.: AGRINDUS 1414 MERLOT 02/03 3X 253 5672 172 3,03 169 2,97 03/02 3X 365 10306 403 3,91 341 3,30 05/09 3X 365 13758 439 3,19 409 2,97 LM 07/07 3X 365 13839 527 3,80 411 2,97 LM AC:2069d 63410L 2247g 3,54%g 1959p 3,08%p
		6ª MÃE.: AGRINDUS 9862 CEVIS 02/02 3X 339 12140 383 3,15 354 2,91 LM-LE 03/03 3X 365 12888 415 3,21 364 2,82 LM AC:861d 27561L 849g 3,08%g 766p 2,77%p

FEED SAVED +380 | SÓLIDOS POSITIVOS | CCS +2.89 | CCR +1.0

PRENHEZ POS 10/12/25 DO PEAK TILTAWHIRL-ET(SEXADO)(HPB) COM PREVISAO PARA 08/09/2026



LOTE 40 - 03 NOVILHAS



Agrindus



Lote
040

AGRINDUS 23119 BUFFALO BILL

NOVILHA - Nascto: 01/07/2024 - Rgd: HOBRAF159415 - Rgn: 23119 - HOLANDÊS PO

GENOSOURCE BUFFALO BILL-ET A2A2 / TPI 3135 / MILK +737 LBS	GENOSOURCE CAPTAIN-ET A2A2 / TPI 3429 / MILK +1892 LBS	HURTGENLEA RICHARD CHARL-ET A2A2 / TPI 3001 / MILK +1324 LBS
	GENOSOURCE DREAMING BIG-ET	GENOSOURCE SABRE 35223-ET
AGRINDUS 19934 DRIVE FIV 02/00 3X 334 12558 609 4,85 445 3,54 LM-LE 03/01 3X 218 9926 440 4,43 361 3,64 EM ANDAMENTO AC:552d 22484L 1049g 4,66%g 806p 3,58%p	KINGS-RANSOM LEGCY DRIVE-ET A2A2 / TPI 2843 / MILK +577 LBS	MR RUBICON DYNAMO-ET A1A2 / TPI 2716 / MILK +1697 LBS
	AGRINDUS 9189 ALTAMETEOR-FIV	TJR GENOSOURCE 31955-ET

MLV +383 | SÓLIDOS POSITIVOS | FERTILITY INDEX +0.6 | CCR +0.4 |
DPR +0.2 | RES.MASTITE +1.8 | FEED SAVED +206

PRENHEZ POS 23/10/25 DO PROGENESIS MEEKO(HPB) COM
PREVISAO PARA 22/07/2026



PINE-TREE CW LEGACY-ET
KINGS-RANSOM FRE DOLLARS-ET
SULLY ALTAMETEOR-ET
A2A2 / TPI 1971 / MILK +444 LBS
AGRINDUS 2421 BOLTON-TE
02/02 3X 299 10509 412 3,92 305 2,90 LM-LE
03/02 3X 365 11706 481 4,12 344 2,95 LM
AC:1007d 27823L 1075g 3,87%g 835p 3,00%p

4ª MÃE.: AGRINDUS 0972 MORTY-TE
03/01 2X 365 9681 307 3,17 306 3,16
04/11 2X 341 9742 336 3,45 319 3,28
AC:955d 26395L 899g 3,41%g 857p 3,25%p
5oLUGAR NOV.M XL EXPHOL 2008 SP

5ª MÃE.: PARAISO BARINA 1335 DUSTER - B+83
04/05 3X 365 16084 457 2,84 318 1,97 LM-LE
AC:408d 17265L 496g 2,87%g 353p 2,04%p

6ª MÃE.: PARAISO BARINA ASTRE - B+82
03/01 3X 296 8553 238 2,78 229 2,68
04/01 3X 297 9280 215 2,32 235 2,53
AC:593d 17833L 453g 2,54%g 464p 2,60%p

AGRINDUS 23431 CHEW-P

NOVILHA - Nascto: 10/09/2024 - Rgd: HOBRAF288255 - Rgn: 23431 - HOLANDÊS PO

PENN-ENGLAND CHEW-P-ET	TTM SS RENEGADE EXTRA-P-ET	S-S-I PR RENEGADE-ET A1A2 / TPI 3036 / MILK 664 LBS
	PENN-ENGLAND CANDY 15944P	TTM CHARLEY EXQUISITE-ET
AGRINDUS 20486 EXPECTANT 01/11 3X 365 15242 670 4,40 486 3,19 AC:571d 20188L 937g 4,64%g 671p 3,32%p	FURNACE-HILL EXPECTANT-ET A2A2 / TPI 2856 / MILK +1074 LBS	CHERRY-LILY ZIP LUSTER-P-ET PENN-ENGLAND CANDY13895P
	AGRINDUS 15870 MONTROSS-TE 02/00 3X 299 10512 360 3,42 319 3,04 03/01 3X 344 11615 451 3,88 346 2,98 AC:769d 25961L 861g 3,31%g 725p 2,79%p	PINE-TREE CW LEGACY-ET BGP SLMDNK IOWA 4975 EWL-ET

MLV +351 | LEITE +391 | SÓLIDOS POSITIVOS | FEED SAVED +351 |
C.UBERE +0.64 | C.PERNAS E PÉS +0.46

PRENHEZ POS 10/12/25 DO S-S-I RIMBOT TYNAN-ET(SEXADO)(HPB)
COM PREVISAO PARA 08/09/2026



4ª MÃE.: PARAISO ALDALINA 4020 AARON
03/08 3X 365 12640 478 3,78 413 3,27 LM
16/06 3X 365 12700 424 3,34 383 3,02 LM
AC:1815d 50105L 1830g 3,65%g 1620p 3,23%p

5ª MÃE.: PARAISO ALDALINA 0503 EMORY
AC:289d 8203L 285g 3,47%g 238p 2,90%p

6ª MÃE.: PARAISO ALDALINA CHARLES B+81

CONTINUAÇÃO DO LOTE 40

AGRINDUS 23306 EASTON

NOVILHA - Nascto: 12/08/2024 - Rgd: HOBRAF161278 - Rgn: 23306 - HOLANDÊS PO

PINE-TREE EASTON-ET	LADYS-MANOR OUTCOME-ET	SANDY-VALLEY CHALLENGER-ET A1A2 / TPI 2801 / MILK +599 LBS	
	PINE-TREE 7593 PURS 8418-ET	LADYS-MANOR GRNT OOHM-ET	
AGRINDUS 18267 KENOBI 02/02 3X 239 7810 296 3,79 243 3,12 03/02 3X 341 10262 398 3,87 354 3,45 AC:580d 18073L 694g 3,84%g 598p 3,31%p	DE-SU 14222 KENOBI-ET A2A2 / TPI: 2685 / MILK +1040 LBS	PINE-TREE-I PURSUIT A1A2 / TPI 3045 / MILK +964 LBS	
	AGRINDUS 15823 DAZE 01/10 3X 360 14961 515 3,44 444 2,96 LM-LE 03/00 3X 355 16411 574 3,50 496 3,02 LM-LE 04/01 3X 365 17647 632 3,58 539 3,05 LM AC:1240d 57196L 1997g 3,49%g 1734p 3,03%p	S-S-I MONTROSS JEDI-ET A1A2 / TPI: 2600 / MILK +1473 LBS	PINE-TREE ERA ACHIE 7593-ET
		DE-SU SPRING 5197-ET	
		KINGS-RANSOM M DAZE-ET A2A2 / TPI 2231 / MILK +294 LBS	
		AGRINDUS 11513 ALTAJAKE	
		4ª MÃE.: AGRINDUS 8519 MURDOCK AC:284d 11764L 360g 3,05%g 339p 2,88%p	
	5ª MÃE.: AGRINDUS 6417 METALIC-FIV AC:331d 11140L 472g 4,24%g 331p 2,97%p		
	6ª MÃE.: AGRINDUS 1203 MORTY-TE 02/05 3X 365 11452 411 3,58 335 2,92 LM AC:698d 20390L 763g 3,74%g 622p 3,05%p		

MLV +507 | LEITE 311 | GORD. +0.12% | PROT. +0.06% | CCS +2.74 | RES.MASTITE +2.3

PRENHEZ POS 10/12/25 DO PINE -TREE EASTON-ET(SEXADO)(HPB) COM PREVISAO PARA 08/09/2026



LOTE 41 - 02 NOVILHAS



Agrindus



Lote
041

AGRINDUS 23423 BRAVEHEART

NOVILHA - Nascto: 08/09/2024 - Rgd: HOBREF288246 - Rgn: 23423 - HOLANDÊS PO

AOT BRAVEHEART-ET	SIEMERS BRAVE-ET A2A2 / TPI 2710 / MILK +687 LBS	SILVERRIDGE V TIMBERLAKE A1A2 / TPI 2879 / MILK +2524 LBS SIERMERS TRJ BROOKE 28030-ET
	AOT LEGACY HAZE-ET	PINE-TREE CW LEGACY-ET AOT JARED HASKEL-ET
AGRINDUS 20438 DAVISCUP 01/11 3X 365 14893 688 4,62 544 3,65 AC:544d 22967L 1098g 4,78%g 871p 3,79%p	PROGENESIS VITALSIGNS-ET	BOMAZ ALTASOHO-ET FB LULU ACHV VEGAS-ET
	AGRINDUS 17358 TAHITI FIV 01/11 3X 365 13014 484 3,72 372 2,85 LM AC:445d 15698L 619g 3,94%g 482p 3,07%p	DE-SU FRAZZ TAHITI 14104-ET A2A2 / TPI 3008 / MILK +2249 LBS AGRINDUS 13728 ALTAJAKE 01/11 3X 325 12303 423 3,43 330 2,68 LM-LE 06/07 3X 365 14327 365 2,54 478 3,33 AC:1431d 45888L 1409g 3,07%g 1368p 2,98%p
LEITE +304 SÓLIDOS POSITIVOS RES. MASTITE +0.4 C.UBERE +0.71		4ª MÃE.: AGRINDUS 10487 COMMANDER 01/10 3X 365 14049 468 3,33 427 3,04 LM AC:545d 19819L 700g 3,53%g 616p 3,10%p
PRENHEZ POS 10/12/25 DO S-S-I RIMBOT TYNAN-ET(SEXADO) (HPB) COM PREVISAO PARA 08/09/2026		5ª MÃE.: AGRINDUS 3014 JUNIPER-TE - B+82 03/00 3X 365 14436 463 3,21 395 2,74 LM AC:1448d 53330L 1659g 3,11%g 1467p 2,75%p
		6ª MÃE.: AGRINDUS EMORY VOTANTE B+83 02/00 3X 365 11052 380 3,44 345 3,12 LM AC:911d 23070L 734g 3,18%g 683p 2,96%p



AGRINDUS 23644 PINBALL

NOVILHA - Nascto: 04/11/2024 - Rgd: HOBRAF288252 - Rgn: 23644 - HOLANDÊS PO

PROGENESIS PINBALL A2A2 / TPI 3190 / MILK +1230 LBS	SANDY-VALLEY CHALLENGER-ET A1A2 / TPI 2801 / MILK +599 LBS	ENDCO SUPERHERO-ET SANDY-VALLEY COKISNCREAM-ET
	PROGENESIS IMAX PERFECTION	SILVERRIDGE V IMAX SYNERGY RUBICON PERFECT-ET
AGRINDUS 20718 ALAMO 01/11 3X 365 16099 556 3,45 544 3,38 AC:491d 21911L 709g 3,23%g 754p 3,44%p	DENOVO 16754 ALAMO-P-ET	BOMAZ ATOMIC-PP-ET DENOVO ACHIEVER 7979-ET
	AGRINDUS 14307 ALTAJAKE 02/08 3X 318 12113 396 3,27 369 3,05 AC:792d 31491L 1033g 3,28%g 850p 2,70%p	T-SPRUCE ALTAJAKE-ET A2A2 / TPI 2296 / MILK +858 LBS AGRINDUS 11163 ALTABOWIE 01/11 3X 365 13304 343 2,58 402 3,02 LM AC:629d 19518L 500g 2,56%g 536p 2,75%p
TPI +2920 LEITE +1011 CCS +2.78 DPR +0.9 CCR +2.3		4ª MÃE.: AGRINDUS 8399 RAMROCK
PRENHEZ POS 18/12/25 DO S-S-I RIMBOT TYNAN-ET(SEXADO)(HPB) COM PREVISAO PARA 16/09/2026		5ª MÃE.: AGRINDUS 6734 BOLIVER 02/00 3X 322 12245 276 2,25 368 3,01 03/11 3X 365 14363 401 2,79 417 2,90 LM AC:865d 32708L 890g 2,72%g 983p 3,00%p
		6ª MÃE.: AGRINDUS 2720 MYRON 02/02 3X 365 10828 377 3,48 337 3,11 LM 06/00 3X 365 13180 458 3,47 384 2,91 LM AC:1426d 47034L 1693g 3,60%g 1427p 3,03%p



LOTE 42 - 03 NOVILHAS



Agrindus



Lote
042

AGRINDUS 23504 ARENA

NOVILHA - Nascto: 29/09/2024 - Rgd: HOBRAF253211 - Rgn: 23504 - HOLANDÊS PO

DENOVO 16294 ARENA-ET
A2A2 / TPI 2951 / MILK +1044

PINE-TREE ACURA-ET
A2A2 / TPI 2998 / MILK +2198 LBS

ABS ACHIEVER-ET
A2A2 / TPI 2733 / MILK +49 LBS
PINE-TREE 9882 PROF 7019-ET

DENOVO MEDLEY 7507-ET

ABS MEDLEY-ET
A2A2 / TPI 2734 / MILK +1557 LBS
ABS 7405 ACAPELLA-ET

AGRINDUS 19773 SEMINOLE
AC:286d 13398L 484g 3,61%g 450p 3,35%p

DENOVO 15540 SEMINOLE-ET
A1A1 / TPI 2801 / MILK +1402 LBS

N-SPRINGHOPE HONDA-ET
A2A2 / TPI 2460 / MILK +373 LBS
SEAGULL-BAY SPECTR SANDY-ET

AGRINDUS 12394 GILLESPIY-FIV
02/04 3X 281 10281 462 4,50 316 3,07
AC:792d 26124L 990g 3,79%g 856p 3,27%p

DE-SU GILLESPIY-ET
A1A2 / TPI 2226 / MILK +1721 LBS
AGRINDUS 4463 SHOTTLE-TE

LEITE E SÓLIDOS POSITIVOS | RES.MASTITE +0.6 | CCR +1.4 | DPR +1.0
| FEED SAVED +209

4ª MÃE.: AGRINDUS 0551 DECEMBER
02/06 3X 365 10463 411 3,92 343 3,27
AC:708d 21077L 826g 3,92%g 745p 3,53%p

PRENHEZ POS 10/12/25 DO PEAK TILTAWHIRL-ET(SEXADO)(HPB)
COM PREVISAO PARA 08/09/2026

5ª MÃE.: PARAISO XEPEROLA 4200 ELLIPSIS
MB86
03/00 3X 365 13489 490 3,64 397 2,94 LM
AC:2090d 56591L 2235g 3,94%g 1882p 3,32%p

6ª MÃE.: PARAISO XEPEROLA 9339 MANDYMAN



AGRINDUS 23490 BRAVEHEART

NOVILHA - Nascto: 27/09/2024 - Rgd: HOBRAF288248 - Rgn: 23490 - HOLANDÊS PO

AOT BRAVEHEART-ET

SIEMERS BRAVE-ET
A2A2 / TPI 2710 / MILK +687 LBS

SILVERRIDGE V TIMBERLAKE
A1A2 / TPI 2879 / MILK +2524 LBS
SIEMERS TRJ BROOKE 28030-ET

AOT LEGACY HAZE-ET

PINE-TREE CW LEGACY-ET
AOT JARED HASKEL-ET

AGRINDUS 20685 DRIVE FIV
01/10 3X 365 17179 642 3,73 541 3,15
AC:528d 24615L 919g 3,73%g 783p 3,18%p

KINGS-RANSOM LEGCY DRIVE-ET
A2A2 / TPI 2843 / MILK +577 LBS

PINE-TREE CW LEGACY-ET
KINGS-RANSOM FRE DOLLARS-ET

AGRINDUS 11516 ALTARABO

LONE-OAK-ACRES ALTARABO-ET
A2A2 / TPI 2400 / MILK +526
AGRINDUS 4250 BOLIVER
02/04 3X 304 12476 385 3,09 378 3,02 LM-LE
03/05 3X 365 16307 551 3,38 507 3,11 LM
AC:1149d 45829L 1482g 3,23%g 1382p 3,01%p

LEITE E SÓLIDOS POSITIVOS | CCR +228 | DPR +0.0 | FEED SAVED +228
| C.UBERE +0.84

4ª MÃE.: AGRINDUS 1553 LEMMER
03/02 3X 365 9924 394 3,97 305 3,07
AC:622d 14368L 561g 3,90%g 471p 3,27%p

PRENHEZ POS 10/12/25 DO PEAK TILTAWHIRL-ET(SEXADO)(HPB)
COM PREVISAO PARA 08/09/2026

5ª MÃE.: AGRINDUS BARDI GUITARRA
AC:372d 7239L 194g 2,67%g 158p 2,18%p

6ª MÃE.: AGRINDUS STAR WALKER JAMAICANA
B+83
02/04 3X 322 7035 247 3,51 224 3,18
03/04 3X 365 10411 359 3,44 341 3,27
AC:689d 17440L 603g 3,45%g 565p 3,23%p



CONTINUAÇÃO DO LOTE 42

AGRINDUS 23144 BRAVEHEART

NOVILHA - Nascto: 08/07/2024 - Rgd: HOBRAF288240 - Rgn: 23144 - HOLANDESES PO

AOT BRAVEHEART-ET	SIEMERS BRAVE-ET A2A2 / TPI 2710 / MILK +687 LBS	SILVERRIDGE V TIMBERLAKE A1A2 / TPI 2879 / MILK +2524 LBS
	AOT LEGACY HAZE-ET	SIERMERS TRJ BROOKE 28030-ET
AGRINDUS 19763 EINSTER FIV 02/02 3X 365 13803 495 3,59 417 3,02 AC:637d 20690L 792g 3,83%g 637p 3,08%p	SILVERRIDGE V EINSTEIN A2A2 / TPI 3036 / MILK +1295 LBS	PROGENESIS TOPNOTCH SILVERRIDGE V DUKE EMAIL
	AGRINDUS 10511 ALTAMETEOR-FIV 01/09 3X 365 14409 501 3,47 422 2,92 LM AC:538d 18301L 639g 3,49%g 563p 3,07%p	SULLY ALTAMETEOR-ET A2A2 / TPI 1971 / MILK +444 LBS
		5ª MÃE.: PARAISO ADIRCE DUSTER - B+80 AC:397d 12241L 290g 2,37%g 0p 0,00%p
		6ª MÃE.: PARAISO VICTORIA ARES 02/02 3X 365 9296 290 3,11 0 0,00 LM 03/07 2X 365 10257 330 3,21 103 1,00 LM AC:831d 20316L 647g 3,18%g 128p 0,63%p

LEITE +319 | DPR +0.2 | CCR +1.4 | FEED SAVED +328 | LIVABILITY +0.20

PRENHEZ POS 10/12/25 DO PEAK MAUNO -ET(SEXADO)(HPB) COM PREVISAO PARA 08/09/2026



LOTE 43- 02 NOVILHAS



Agrindus



Lote
043

AGRINDUS 23492 ROOSEVELT

NOVILHA - Nascto: 27/09/2024 - Rgd: HOBRAF288249 - Rgn: 23492 - HOLANDÊS PO

PEAK ROOSEVELT-ET	PEAK FORTNITE-ET A2A2 / TPI 2685 / MILK +716 LBS	PROGENESIS POSITIVE A2A2 / TPI 2781 / MILK +1154 LBS
	REGAN-DANHOF R CARA-ET	T-SPRUCE CROWN-ET
AGRINDUS 14165 MONTROSS-TE 01/11 3X 341 12251 456 3,72 416 3,40 LM-LE 04/10 3X 365 12142 225 1,85 157 1,29 AC:1246d 37624L 993g 2,64%g 897p 2,38%p	BACON-HILL MONTROSS-ET A2A2 / TPI 2349 / MILK +1950 LBS	MOUNTFIELD SSI DCY MOGUL-ET A1A2 / TPI 2335 / MILK -186 LBS
	AGRINDUS 6126 METALIC-FIV 02/00 3X 279 8736 329 3,76 287 3,28 AC:516d 13592L 520g 3,83%g 451p 3,32%p	UNIQUE-STYLE BOLTON MONEY 2EX93
ECOFEED VACA +110 LEITE +416 LIVABILITY +0.5 FEED SAVED +180 C.UBERE +0.77	PRENHEZ POS 10/12/25 DO PINE -TREE EASTON-ET(HPB) COM PREVISAO PARA 08/09/2026	AGRINDUS 1202 WILDMAN-TE 02/05 2X 365 13099 510 3,89 421 3,21 LM AC:705d 20574L 844g 4,10%g 693p 3,37%p
		4ª MÃE.: AGRINDUS DIE-HARD RINA B+83 AC:303d 5669L 64g 1,13%g 63p 1,11%p
		5ª MÃE.: AGRINDUS MARK TWAIN VEGETARIANA AC:370d 14567L 499g 3,43%g 450p 3,09%p
		6ª MÃE.: EMANUELA AGRINDUS 02/05 3X 349 9619 306 3,18 0 0,00 LM-LE 03/06 3X 365 10283 333 3,24 0 0,00 LM 05/06 3X 332 11712 353 3,01 0 0,00 LM AC:1067d 32101L 1009g 3,14%g 0p 0,00%p



AGRINDUS 23561 PEARCE

NOVILHA - Nascto: 17/10/2024 - Rgd: HOBRAF199966 - Rgn: 23561 - HOLANDÊS PO

S-S-I BG PERFECT PEARCE-ET A2A2 / TPI 3049 / MILK +1645 LBS	SIEMERS RENGD PERFECT-ET A2A2 / TPI 3084 / MILK +1005 LBS	S-S-I PR RENEGADE-ET A1A2 / TPI 3036 / MILK 664 LBS
	ADAWAY RIO 2186-ET	SIEMERS LMDA PARIS 27856-ET
AGRINDUS 20614 EXPECTANT AC:256d 3553L 60g 1,69%g 87p 2,46%p	FURNACE-HILL EXPECTANT-ET A2A2 / TPI 2856 / MILK +1074 LBS	OCD FRANCHISE RIO-ET
	AGRINDUS 17534 CELTIC FIV 01/10 3X 365 11784 314 2,66 289 2,46 LM AC:485d 15157L 437g 2,88%g 391p 2,58%p	PINE-TREE CW LEGACY-ET
TPI +2880 MLV +358 LEITE E SÓLIDOS POSITIVOS CCS +2.88 C.UBERE +1.14	PRENHEZ POS 10/12/25 DO PINE -TREE EASTON-ET(HPB) COM PREVISAO PARA 08/09/2026	BGP SLMDNK IOWA 4975 EWL-ET
		FB 6871 ACHV CELTIC-ET A2A2 / TPI 2307
		AGRINDUS 10009 ROBLE 02/00 2X 365 15320 542 3,54 463 3,02 LM AC:529d 19172L 686g 3,58%g 590p 3,07%p
		4ª MÃE.: AGRINDUS 5199 SUPERSTITION-TE 02/00 3X 341 12450 400 3,21 394 3,17 LM-LE AC:671d 26515L 716g 2,70%g 841p 3,17%p
		5ª MÃE.: AGRINDUS 3522 BLASTOFF
		6ª MÃE.: AGRINDUS 1154 WILDMAN-TE 02/07 3X 365 14190 450 3,17 414 2,91 LM AC:931d 25340L 862g 3,40%g 814p 3,21%p



LOTE 44 - 02 NOVILHAS



Agrindus



Lote
044

AGRINDUS 23420 ROOSEVELT

NOVILHA - Nascto: 07/09/2024 - Rgd: HOBRAF288244 - Rgn: 23420 - HOLANDÊS PO

PEAK ROOSEVELT-ET	PEAK FORTNITE-ET A2A2 / TPI 2685 / MILK +716 LBS	PROGENESIS POSITIVE A2A2 / TPI 2781 / MILK +1154 LBS
	REGAN-DANHOF R CARA-ET	T-SPRUCE CROWN-ET
AGRINDUS 16603 MONTROSS FIV 01/11 3X 342 9214 406 4,41 297 3,23 03/00 3X 365 14085 525 3,72 449 3,19 LM AC:1319d 36810L 1399g 3,80%g 1168p 3,17%p	BACON-HILL MONTROSS-ET A2A2 / TPI 2349 / MILK +1950 LBS	S-S-I BG FRZZLD RIVETING-ET
	AGRINDUS 8539 PARADISE	REGAN-DANHOF G CAMILLA-ET

LEITE POSITIVO | RES.MASTITE +0.7 | CCS +2.87 | DPR +1.1 | C.UBERE +0.74

PRENHEZ POS 29/10/25 DO PROGENESIS MEEKO(HPB)
COM PREVISAO PARA 28/07/2026



MOUNTFIELD SSI DCY MOGUL-ET
A1A2 / TPI 2335 / MILK -186 LBS
UNIQUE-STYLE BOLTON MONEY 2EX93
REGANCREST PARADISE-ET
A1A2 / TPI 2015
AGRINDUS 2608 TABOO
02/04 3X 236 6542 193 2,94 187 2,85 LE
03/03 3X 252 12601 453 3,59 334 2,65 LM-LE
04/02 3X 365 16577 553 3,33 480 2,89 LM
AC:1234d 47738L 1616g 3,38%g 1333p 2,79%p

4ª MÃE.: AGRINDUS MAXIE TABORDA
01/10 3X 266 7848 283 3,60 223 2,84
04/07 3X 361 9266 358 3,86 330 3,56
AC:1018d 26548L 1048g 3,94%g 822p 3,09%p

5ª MÃE.: PARAISO BONALIZA 3759 MARKER-TE
AC:376d 9402L 570g 6,06%g 264p 2,80%p

6ª MÃE.: PARAISO BONALIZA MARK BUTCH B+81

AGRINDUS 22986 ARENA

NOVILHA - Nascto: 02/06/2024 - Rgd: HOBRAF157891 - Rgn: 22986 - HOLANDÊS GC-01

DENOVO 16294 ARENA-ET A2A2 / TPI 2951 / MILK +1044	PINE-TREE ACURA-ET A2A2 / TPI 2998 / MILK +2198 LBS	ABS ACHIEVER-ET A2A2 / TPI 2733 / MILK +49 LBS
	DENOVO MEDLEY 7507-ET	PINE-TREE 9882 PROF 7019-ET
		ABS MEDLEY-ET A2A2 / TPI 2734 / MILK +1557 LBS
		ABS 7405 ACAPELLA-ET

AGRINDUS 18887

LEITE E SÓLIDOS POSITIVOS | LIVABILITY +1.7 | C.PERNAS E PÉS +0.75

PRENHEZ POS 23/10/25 DO FLY-HIGHER MOONLAND-ET(HPB) COM
PREVISAO PARA 22/07/2026



LOTE 45 - 03 NOVILHAS



Agrindus



Lote
045

AGRINDUS 23047 EXPECTANT FIV

NOVILHA - Nascto: 14/06/2024 - Rgd: HOBRAF287732 - Rgn: 23047 - HOLANDÊS PO

FURNACE-HILL EXPECTANT-ET
A2A2 / TPI 2856 / MILK +1074 LBS

PINE-TREE CW LEGACY-ET

BGP SLMDNK IOWA 4975 EWL-ET

MELARRY JOSUPER FRAZZLED-ET
A2A2 / TPI 2593 / MILK +711 LBS
ENDCO YODER L7933 9839-ET B+83

OCD SPRING SLAMDUNK-ET
VIEW-HOME MRDIAN IOWA-ET MB86
AC:365d 16194L 609g 3,76%g 498p 3,08%p

AGRINDUS 17426 KENOBI
02/03 3X 365 12458 464 3,73 445 3,57 LM
AC:985d 25460L 911g 3,57%g 867p 3,40%p

DE-SU 14222 KENOBI-ET
A2A2 / TPI: 2685 / MILK +1040 LBS

AGRINDUS 14081 AMULET
01/11 3X 365 12688 399 3,15 398 3,14 LM
03/07 3X 365 12737 468 3,68 402 3,15 LM-LE
AC:1192d 39235L 1480g 3,77%g 1220p 3,11%p

S-S-I MONTROSS JEDI-ET
A1A2 / TPI: 2600 / MILK +1473 LBS

DE-SU SPRING 5197-ET
PEAK ALTAAMULET-ET
A2A2 / TPI: 2583 / MILK +1657 LBS
AGRINDUS 7514 DUBLIN
04/05 3X 298 13466 536 3,98 402 2,99 LM-LE
06/08 3X 365 14362 466 3,24 441 3,07 LM
AC:773d 30230L 1058g 3,50%g 906p 2,99%p

ECOFEEED VACA +112 | MLV +403 | LEITE E SÓLIDOS POSITIVOS | CCS
+2.80 | V.PRODUTIVA +3.2 | CCR +0.7 FEED SAVED +371

4ª MÃE.: AGRINDUS 5358 WADSWORTH
02/01 3X 356 13382 368 2,75 458 3,42 LM-LE
AC:821d 26164L 773g 2,95%g 909p 3,47%p

PRENHEZ POS 15/10/25 DO PEAK ALTAHERSCHEL-ET(HPB) COM
PREVISAO PARA 14/07/2026

5ª MÃE.: AGRINDUS 3559 APPLAUSE
02/02 3X 217 7149 204 2,85 233 3,27
03/03 3X 365 12471 262 2,11 440 3,53
04/06 3X 365 15313 381 2,49 510 3,34 LM
AC:1031d 36545L 889g 2,43%g 1246p 3,41%p



6ª MÃE.: AGRINDUS 1480 SHERMAN
02/03 3X 365 12475 466 3,73 385 3,08 LM
AC:760d 19983L 741g 3,71%g 649p 3,25%p

AGRINDUS 23611 PEARCE

NOVILHA - Nascto: 26/10/2024 - Rgd: HOBRAF199990 - Rgn: 23611 - HOLANDÊS PO

S-S-I BG PERFECT PEARCE-ET
A2A2 / TPI 3049 / MILK +1645 LBS

SIEMERS RENGD PERFECT-ET
A2A2 / TPI 3084 / MILK +1005 LBS

ADAWAY RIO 2186-ET

S-S-I PR RENEGADE-ET
A1A2 / TPI 3036 / MILK 664 LBS
SIEMERS LMDA PARIS 27856-ET

OCD FRANCHISE RIO-ET
ADAWAY HELIX 1775-ET

AGRINDUS 20543 DRIVE FIV
02/00 3X 365 13767 569 4,13 463 3,36
AC:500d 18956L 773g 4,07%g 655p 3,45%p

KINGS-RANSOM LEGCY DRIVE-ET
A2A2 / TPI 2843 / MILK +577 LBS

AGRINDUS 10214 METALIC

PINE-TREE CW LEGACY-ET
KINGS-RANSOM FRE DOLLARS-ET

WOODMARSH METALIC-ET
TPI +1783 / MILK +126
AGRINDUS 7484 DUBLIN

TPI +2814 | LEITE E SÓLIDOS POSITIVOS | DPR +1.8 | CCR +2.8 | C.UBERE +0.61

4ª MÃE.: AGRINDUS 5434 AFTERSHOCK
02/00 3X 350 11901 473 3,97 346 2,91 LM-LE
AC:939d 27012L 998g 3,69%g 832p 3,08%p

PRENHEZ POS 10/12/25 DO PINE -TREE EASTON-ET(HPB) COM
PREVISAO PARA 08/09/2026

5ª MÃE.: AGRINDUS 1799 SETON
02/01 3X 237 8401 311 3,70 265 3,15
03/01 3X 286 8983 353 3,92 277 3,08
04/01 3X 269 9454 380 4,01 309 3,26
AC:792d 26839L 1044g 3,88%g 851p 3,17%p



6ª MÃE.: AGRINDUS 9667 DESTIN
02/01 3X 278 9577 410 4,28 296 3,09 LM-LE
03/01 3X 299 10758 450 4,18 341 3,16 LM-LE
05/00 3X 310 11942 420 3,51 389 3,25 LM
AC:1511d 49714L 1968g 3,95%g 1575p 3,16%p

CONTINUAÇÃO DO LOTE 45

AGRINDUS 23508 BRAVEHEART

NOVILHA - Nascto: 30/09/2024 - Rgd: HOBRAF253215 - Rgn: 23508 - HOLANDÊS PO

AOT BRAVEHEART-ET	SIEMERS BRAVE-ET A2A2 / TPI 2710 / MILK +687 LBS	SILVERRIDGE V TIMBERLAKE A1A2 / TPI 2879 / MILK +2524 LBS
	AOT LEGACY HAZE-ET	SIERMERS TRJ BROOKE 28030-ET PINE-TREE CW LEGACY-ET AOT JARED HASKEL-ET
AGRINDUS 20525 ORDEAL AC:359d 14783L 528g 3,57%g 487p 3,30%p	CO-OP UPD FRAZLD ORDEAL-ET A2A2 / TPI 2609 / MILK +906 LBS	MELARRY JOSUPER FRAZZLED-ET A2A2 / TPI 2593 / MILK +711 LBS CO-OP UPD WRENCH 10565-ET
	AGRINDUS 6896 TRIGGER 02/04 3X 365 14051 312 2,22 448 3,19 LM 04/09 3X 365 17009 509 2,99 498 2,93 LM AC:2548d 100581L 2497g 2,48%g 2981p 2,96%p	LARS-ACRES SHOT TRIGGER-ET A1A2 / TPI +2078 / MILK +353 LBS AGRINDUS 3836 TOPAZ 02/01 3X 323 10980 355 3,23 343 3,12 LM-LE 03/02 3X 365 14834 396 2,67 475 3,20 LM AC:811d 30101L 908g 3,01%g 958p 3,18%p
PRENHEZ POS 12/11/25 DO PROGENESIS MEEKO(HPB) COM PREVISAO PARA 11/08/2026		4ª MÃE.: AGRINDUS 0323 BERTRAND 02/01 2X 365 8937 268 2,99 283 3,16 04/03 3X 365 11685 438 3,74 358 3,06 LM AC:1042d 27256L 1033g 3,78%g 911p 3,34%p
		5ª MÃE.: PARAISO BINA 3749 ELLIPSIS-TE 6ª MÃE.: PARAISO BINA ASTRE B+83

SÓLIDOS POSITIVOS | CCS +2.83 | DPR +1.3 | CCR +2.1 | C.UBERE +0.60



LOTE 46 - 03 NOVILHAS



Agrindus



Lote
046

AGRINDUS 23658 LINCOLN

NOVILHA - Nascto: 08/11/2024 - Rgd: HOBRAF288253 - Rgn: 23658 - HOLANDÊS PO

PEAK LINCOLN-ET A2A2 / TPI 2740 / MILK +1208 LBS	PEAK ALTAPLINKO-ET	PROGENESIS MARIUS
	TERRA-LINDA KOKOMO-ET	PEAK ORCHID-ET
AGRINDUS 18893 EXCALIBER 01/11 3X 337 12004 522 4,35 379 3,15 LM-LE 02/11 3X 365 12612 498 3,95 430 3,41 AC:824d 27547L 1133g 4,11%g 920p 3,34%p	DENOVO 14490 EXCALIBER-ET A2A2 / TPI 2564 / MILK +734 LBS	ABS CRIMSON-ET
	AGRINDUS 15829 ALTAKARMA-TE 02/03 3X 295 10875 394 3,62 341 3,13 LM-LE 03/03 3X 290 13431 257 1,91 323 2,40 AC:1042d 44318L 1213g 2,73%g 1202p 2,71%p	FB FRAZZLED BAHAMAS-ET
		DG CHARLEY
		DE-SU MODESTY 5781-ET
		PEAK ALTAKARMA-ET A2A2 / TPI: 2455 / MILK +650 LBS
		AGRINDUS 6400 METALIC-FIV 04/01 3X 365 11868 516 4,35 397 3,35 LM AC:659d 16065L 718g 4,47%g 555p 3,45%p
		4ª MÃE.: AGRINDUS 2171 MAXIE 01/08 3X 228 3196 119 3,72 102 3,19 02/08 3X 365 11967 424 3,54 364 3,04 LM AC:714d 17576L 645g 3,66%g 555p 3,15%p
		5ª MÃE.: AGRINDUS 0557 DECEMBER-TE 02/02 3X 302 8585 100 1,16 86 1,00 03/03 3X 365 12745 439 3,44 368 2,89 LM AC:1047d 29856L 847g 2,83%g 767p 2,56%p
		6ª MÃE.: AGRINDUS MANDYMAN BALADA-TE

LEITE E SÓLIDOS POSITIVOS | CCR +0.5 | LIVABILITY +0.4

PRENHEZ POS 18/12/25 DO PINE-TREE EASTON-ET(HPB) COM
PREVISAO PARA 16/09/2026



AGRINDUS 23549 MAHALO

NOVILHA - Nascto: 12/10/2024 - Rgd: HOBRAF199958 - Rgn: 23549 - HOLANDÊS PO

PEAK ALTAMAHALO-ET	AURORA DZUNDA-ET	PEAK ALTAZAZZLE-ET A1A2 / TPI 2912 / MILK +940 LBS
	PEAK 83150-ET	AURORA SOLUTION 20991-ET
AGRINDUS 20533 DECATUR	MELARRY DECATUR-ET A2A2 / TPI 2785 / MILK +1381 LBS	PEAK FORTNITE-ET A2A2 / TPI 2685 / MILK +716 LBS
	AGRINDUS 17280 MONTROSS FIV 02/00 3X 365 18375 519 2,82 534 2,90 LM AC:1139d 42991L 1304g 3,03%g 1349p 3,13%p	PEAK MAGENTA-ET
		ABS CRIMSON-ET
		GS-EDG FRAZZLED DAFODIL
		BACON-HILL MONTROSS-ET A2A2 / TPI 2349 / MILK +1950 LBS
		AGRINDUS 10526 ALTAMETEOR-FIV
		4ª MÃE.: AGRINDUS 0399 DECEMBER 02/00 3X 365 11110 505 4,54 339 3,05 LM AC:519d 14796L 678g 4,59%g 488p 3,30%p
		5ª MÃE.: AGRINDUS MAXIE HAINEDA AC:462d 11585L 261g 2,25%g 232p 2,00%p
		6ª MÃE.: AGRINDUS STAR WALKER JUDITHE 02/01 3X 281 7377 253 3,43 237 3,21 03/01 3X 365 7500 256 3,41 269 3,59 AC:662d 15046L 514g 3,42%g 511p 3,40%p

LEITE E SÓLIDOS POSITIVOS | DRP +1.4 | LIVABILITY +0.6 | C.UBERE +0.91

PRENHEZ POS 10/12/25 DO S-S-I RIMBOT TYNAN-ET(HPB) COM
PREVISAO PARA 08/09/2026



CONTINUAÇÃO DO LOTE 46

AGRINDUS 22562 EXPECTANT

NOVILHA - Nascto: 07/03/2024 - Rgd: HOBRAF131155 - Rgn: 22562 - HOLANDÊS PO

FURNACE-HILL EXPECTANT-ET
A2A2 / TPI 2856 / MILK +1074 LBS

PINE-TREE CW LEGACY-ET

BGP SLMDNK IOWA 4975 EWL-ET

MELARRY JOSUPER FRAZZLED-ET

A2A2 / TPI 2593 / MILK +711 LBS

ENDCO YODER L7933 9839-ET B+83

OCD SPRING SLAMDUNK-ET

VIEW-HOME MRDIAN IOWA-ET MB86

AC:365d 16194L 609g 3,76%g 498p 3,08%p

AGRINDUS 3023 JUNIPER-TE
02/01 3X 365 14575 388 2,67 436 2,99 LM
03/04 3X 365 17830 635 3,56 516 2,90 LM
AC:1061d 39305L 1260g 3,21%g 1177p 3,00%p

TRUE-BLUE JUNIPER-ET MB86

PARAISO XEPEROLA 4200 ELLIPSIS MB86

03/00 3X 365 13489 490 3,64 397 2,94 LM

AC:2090d 56591L 2235g 3,94%g 1882p 3,32%p

ALZI JUROR FORD B+80

MORNINGVIEW CNVNCR JOLT-ET EX91

SPRINGHILL-OH ELLIPSIS-ET EX90

PARAISO XEPEROLA 9339 MANDYMAN

4ª MÃE.: PARAISO XEPEROLA LEADMAN

5ª MÃE.: PARAISO SISA MATTADOR B+84

02/07 2X 288 5597 192 3,43 0 0,00 LM-LE

03/07 2X 328 7906 264 3,34 0 0,00 LM-LE

04/07 3X 365 8680 267 3,08 0 0,00

06/11 2X 365 10813 419 3,87 0 0,00 LM

AC:1346d 32996L 1142g 3,46%g 0p 0,00%p

CAM.UBE.JOV.XX EAPIC-SP/93

CAM.3A.SEN.XX EAPIC-SP/93

6ª MÃE.: PARAISO PARLAMENTAR GAY

02/02 2X 365 6899 249 3,61 0 0,00 LM

03/06 2X 365 10858 365 3,36 0 0,00 LM

04/11 3X 365 10809 326 3,02 0 0,00 LM

AC:1625d 44243L 1423g 3,22%g 0p 0,00%p

LEITE POSITIVO | FERTILITY INDEX +1.8 | DPR +2.0 | CCR +1.9

PRENHEZ POS 15/10/25 DO DUCKETT GS HUGO -ET(HPB) COM PREVISAO PARA 14/07/2026



LOTE 47 - 01 VACA



Agrindus



Lote
047

AGRINDUS 21321 OTEZLA

VACA - Nascto: 13/05/2023 - Rgd: HOBRAF62633 - Rgn: 21321 - HOLANDÊS GC-05

WINSTAR OTEZLA-P-ET A2A2 / TPI 2777 / MILK +1157 LBS	WINSTAR GALILEO-ET	RICKLAND HUGHES-ET
	WINSTAR WINDFALL 4539-ET	TRIPLECROWN-JB FRZ 31107-ET
AGRINDUS 18002 CELTIC AC:169d 4963L 208g 4,19%g 168p 3,39%p	FB 6871 ACHV CELTIC-ET A2A2 / TPI 2307	BUTZ-HILL DELTA-WORTH-ET
	AGRINDUS 14494 ALTAKARMA 01/11 3X 365 11323 414 3,65 347 3,07 LM 03/05 3X 365 15134 539 3,56 473 3,13 AC:1002d 33382L 1368g 4,09%g 1107p 3,31%p	SEAGULL-BAY ROXY PP-ET
		ABS ACHIEVER-ET A2A2 / TPI 2733 / MILK +49 LBS
		PINE-TREE 6102 RUBIC 6871
		PEAK ALTAKARMA-ET A2A2 / TPI: 2455 / MILK +650 LBS
		AGRINDUS 10155 GERARD MB86 03/01 3X 365 14549 393 2,70 327 2,25 LM-LE 04/02 3X 365 15334 560 3,65 420 2,74 LM-LE AC:1993d 73588L 2803g 3,80%g 2310p 3,13%p
		4ª Mãe: AGRINDUS 7427 MANIFOLD B+83 01/11 3X 365 15625 438 2,80 461 2,95 LM-LE 03/00 3X 365 15652 532 3,40 493 3,15 LM AC:742d 31633L 985g 3,11%g 967p 3,05%p
		5ª Mãe: AGRINDUS 5284 B+82 02/01 3X 365 11817 405 3,43 351 2,97 LM 05/11 3X 365 16303 595 3,65 478 2,93 LM AC:1074d 36721L 1289g 3,51%g 1126p 3,06%p

ULTIMO PARTO EM 29/09/2025 -
INSEMINADA 20/03/26 DO PROGENESIS MEEKO(HPB) -

LOTE 48 - 01 TOURINHO



Agrindus



Lote
048

AGRINDUS 24699 RED PINK

TOURINHO - Nascto: 19/07/2025 - Rgd: HOB RAM005390 - Rgn: 24699 - HOLANDEÊS PO-HVB

SABBIONA REDPINK VRC-RED	PROGENESIS CHAMPION RED	PEAK ALTAHOTJOB-ET A2A2 / TPI 2495 / MILK +669 LBS
	SABBIONA STELLA ET	PROGENESIS GTEE CABERNET RED
AGRINDUS 16244 MONTROSS-TE 02/02 3X 225 8155 326 4,00 262 3,22 03/01 3X 365 14871 501 3,37 455 3,06 LM AC:838d 33833L 1135g 3,35%g 1051p 3,10%p PEDIGREE CONSAGRADO BAIXA COSANGUINIDADE LINEAR EQUILIBRADO	BACON-HILL MONTROSS-ET A2A2 / TPI 2349 / MILK +1950 LBS	S-S-I BG FRZZLD RIVETING-ET SABBIONA CANDY ET
	AGRINDUS 5875 DOBERMAN-TE MB88 01/10 3X 365 10594 424 4,00 356 3,36 03/02 3X 270 10974 495 4,51 384 3,50 LM-LE AC:1344d 44259L 1842g 4,16%g 1533p 3,46%p	MOUNTFIELD SSI DCY MOGUL-ET A1A2 / TPI 2335 / MILK -186 LBS
	COPPERTOP DOBERMAN-ET AGRINDUS 2171 MAXIE 01/08 3X 228 3196 119 3,72 102 3,19 02/08 3X 365 11967 424 3,54 364 3,04 LM AC:714d 17576L 645g 3,66%g 555p 3,15%p	
		4ª Mãe: AGRINDUS 0557 DECEMBER-TE 02/02 3X 302 8585 100 1,16 86 1,00 03/03 3X 365 12745 439 3,44 368 2,89 LM AC:1047d 29856L 847g 2,83%g 767p 2,56%p
		5ª Mãe: AGRINDUS MANDYMAN BALADA-TE
		6ª Mãe: AGRINDUS BIANKA-TE AC:284d 5919L 194g 3,27%g 0p 0,00%p

PROVA DA MÃE (16244): PEDIGREE CONSAGRADO / BAIXA COSANGUINIDADE / LINEAR EQUILIBRADO



LOTE 49 - 01 TOURINHO



Agrindus



Lote
049

AGRINDUS 24775 RED PINK

TOURINHO - Nascto: 09/08/2025 - Rgd: HOB RAM005391 - Rgn: 24775 - HOLANDÊS PO-HVB

SABBIONA REDPINK VRC-RED	PROGENESIS CHAMPION RED	PEAK ALTAHOTJOB-ET A2A2 / TPI 2495 / MILK +669 LBS
	SABBIONA STELLA ET	PROGENESIS GTEE CABERNET RED
AGRINDUS 15592 GILCREST 03/07 3X 365 19864 859 4,32 657 3,31 LM AC:791d 35433L 1544g 4,35%g 1163p 3,28% LEITE +131 RES.MASTITE +0.9 FERT.INDEX +1.1 LIVABILITY +2.6	DE-SU ALTAGILCREST-ET	S-S-I BG FRZLZD RIVETING-ET
	AGRINDUS 11384 ALTABOWIE	SABBIONA CANDY ET
		DEN-K ALTAGREATEST DE-SU 8872 - MB85
		ROSYLANE-LLC ALTABOWIE AGRINDUS 7196 SUPERSTITION 01/11 3X 365 12854 334 2,60 410 3,19 AC:1033d 31572L 946g 3,00%g 1008p 3,20%p
		4ª Mãe: AGRINDUS 4315 AFTERSHOCK 02/00 3X 261 9716 165 1,70 290 2,99 02/10 3X 320 11299 291 2,58 319 2,83 03/11 3X 344 12198 351 2,88 365 2,99 LM-LE 05/00 3X 347 14775 403 2,73 403 2,73 06/01 3X 323 12379 373 3,02 362 2,93 LM-LE AC:2246d 75932L 2118g 2,79%g 2212p 2,91%p
		5ª Mãe: AGRINDUS 0240 KIRBY 02/03 3X 276 9252 314 3,39 311 3,36 LM-LE 04/02 3X 260 9762 325 3,33 273 2,80 06/02 3X 339 13861 472 3,41 388 2,80 LM-LE 08/04 3X 365 13807 541 3,92 401 2,91 LM AC:2378d 80121L 2666g 3,32%g 2369p 2,95%p
		6ª Mãe: AGRINDUS DAZZLER MEDIANA 03/11 3X 316 9581 248 2,59 263 2,74 05/00 3X 365 10079 297 2,95 298 2,96 AC:1176d 32935L 966g 2,93%g 961p 2,92%p

PROVA DA MÃE (15592): LEITE +131 / RES.MASTITE +0.9 / FERT.INDEX +1.1 / LIVABILITY +2.6



LOTE 50 - 01 TOURINHO



Agrindus



Lote
050

AGRINDUS 24816 RED PINK

TOURINHO - Nascto: 19/08/2025 - Rgd: HOB RAM005399 - Rgn: 24816 - HOLANDÊS PO-HVB

SABBIONA REDPINK VRC-RED	PROGENESIS CHAMPION RED	PEAK ALTAHOTJOB-ET A2A2 / TPI 2495 / MILK +669 LBS
	SABBIONA STELLA ET	PROGENESIS GTEE CABERNET RED
AGRINDUS 16954 DAZE FIV 02/00 3X 334 13029 354 2,72 451 3,46 03/01 3X 292 14133 369 2,61 482 3,41 AC:899d 37576L 1068g 2,84%g 1309p 3,48%p RESISTÊNCIA A MASTITE POSITIVA FERTILITY INDEX ELEVADO DPR +1.0	KINGS-RANSOM M DAZE-ET A2A2 / TPI 2231 / MILK +294 LBS	S-S-I BG FRZZLD RIVETING-ET SABBIONA CANDY ET
	AGRINDUS 6554 DORCY-FIV	BACON-HILL PETY MODESTY-ET A1A2 / TPI: 2396 KINGS-RANSOM KB DELICATE-ET MB88
		COYNE-FARMS DORCY-ET - MB87 A1A2 / TPI 2216 / MILK +858 LBS
		AGRINDUS 2064 MAXIE B+83 02/05 3X 271 5557 200 3,60 163 2,93 03/04 3X 274 7444 292 3,92 226 3,04 AC:545d 13001L 492g 3,78%g 389p 2,99%p
		4ª Mãe: AGRINDUS 0403 DECEMBER MB86 02/03 3X 287 9382 400 4,26 261 2,78 LM-LE 03/03 3X 304 10829 331 3,06 336 3,10 LM-LE AC:851d 28903L 1008g 3,49%g 916p 3,17%p
		5ª Mãe: PARAISO WANI 4289 MAXIE
		6ª Mãe: PARAISO WANI 9334 AFIERRI B+82 02/00 3X 295 10294 300 2,91 280 2,72 LM-LE 03/00 3X 365 11706 413 3,53 313 2,67 LM AC:684d 22313L 729g 3,27%g 603p 2,70%p

PROVA DA MÃE (16954): RESISTÊNCIA A MASTITE POSITIVA / FERTILITY INDEX ELEVADO / DPR +1.0



LOTE 51 - 01 TOURINHO



Agrindus



Lote
051

AGRINDUS 24880 RED PINK

TOURINHO - Nascto: 08/09/2025 - Rgd: HOB RAM005396 - Rgn: 24880 - HOLANDÊS PO-HVB

SABBIONA REDPINK VRC-RED	PROGENESIS CHAMPION RED	PEAK ALTAHOTJOB-ET A2A2 / TPI 2495 / MILK +669 LBS
	SABBIONA STELLA ET	PROGENESIS GTEE CABERNET RED S-S-I BG FRZLZD RIVETING-ET SABBIONA CANDY ET
AGRINDUS 21965 KETTLE MLV +335 LEITE E SÓLIDOS POSITIVOS LIVABILITY +0.3 FEED SAVED +242	BOMAZ KETTLE-ET	DE-SU 14222 KENOBI-ET A2A2 / TPI: 2685 / MILK +1040 LBS BOMAZ TOPSHOT 7892-ET
	AGRINDUS 11373 ROBLE 02/11 3X 365 15135 380 2,51 335 2,21 03/11 3X 363 15008 448 2,98 344 2,29 LM-LE AC:2398d 78585L 2076g 2,64%g 1754p 2,23%p	LONE-OAK-ACRES ALTAROBLE-ET AGRINDUS 7244 CASUAL 4ª Mãe: AGRINDUS 5220 GERARD 02/00 3X 365 12162 407 3,35 372 3,05 LM 03/07 3X 322 12954 440 3,39 421 3,25 LM-LE 04/07 3X 365 13848 460 3,32 427 3,08 LM AC:1393d 46725L 1595g 3,41%g 1493p 3,19%p 5ª Mãe: AGRINDUS 3479 SPARTA 02/03 3X 246 7969 332 4,17 249 3,13 LE 03/01 3X 365 12055 434 3,60 389 3,23 LM 05/10 3X 354 14469 606 4,19 461 3,18 LM-LE AC:1672d 57435L 2198g 3,82%g 1833p 3,19%p 6ª Mãe: AGRINDUS 1334 LEMMER 02/04 3X 365 9011 313 3,47 275 3,05 04/03 3X 365 13643 428 3,13 408 2,99 LM 05/07 3X 365 13324 428 3,21 406 3,05 LM AC:1467d 42206L 1359g 3,22%g 1312p 3,10%p

PROVA DA MÃE (21965): MLV +335 / LEITE E SÓLIDOS POSITIVOS / LIVABILITY +0.3 / FEED SAVED +242



LOTE 52 - 01 TOURINHO



Agrindus



Lote
052

AGRINDUS 24843 RED PINK

TOURINHO - Nascto: 27/08/2025 - Rgd: HOB RAM005394 - Rgn: 24843 - HOLANDÊS PO-HVB

SABBIONA REDPINK VRC-RED	PROGENESIS CHAMPION RED	PEAK ALTAHOTJOB-ET A2A2 / TPI 2495 / MILK +669 LBS
	SABBIONA STELLA ET	PROGENESIS GTEE CABERNET RED S-S-I BG FRZZLD RIVETING-ET SABBIONA CANDY ET
AGRINDUS 17828 VENTURE 01/11 3X 347 13045 514 3,94 412 3,16 LM-LE 03/01 3X 365 13853 524 3,78 384 2,77 LM AC:745d 27485L 1065g 3,87%g 822p 2,99%p LEITE +561 CCS +2.88 RES.MASTITE +0.8	DENOVO 2705 VENTURE-ET	ABS ACHIEVER-ET A2A2 / TPI 2733 / MILK +49 LBS
	AGRINDUS 13988 ALTAKARMA 02/05 3X 365 13479 537 3,98 396 2,94 LM-LE 03/06 3X 365 14835 529 3,57 491 3,31 LM AC:1121d 38272L 1425g 3,72%g 1309p 3,42%p	AGRINDUS 13988 ALTAKARMA 02/05 3X 365 13479 537 3,98 396 2,94 LM-LE 03/06 3X 365 14835 529 3,57 491 3,31 LM AC:1121d 38272L 1425g 3,72%g 1309p 3,42%p
		4ª Mãe: AGRINDUS 6094 METALIC-TE 01/10 3X 365 15496 520 3,36 431 2,78 LM AC:392d 16649L 559g 3,35%g 468p 2,81%p
		5ª Mãe: AGRINDUS 1367 MORTY-TE 02/02 3X 365 14951 449 3,00 454 3,03 LM AC:678d 23771L 738g 3,10%g 755p 3,1%p
		6ª Mãe: GALENA JAIRA DAZZLER MB86 05/11 2X 365 14375 515 3,58 126 0,88 LM AC:919d 34737L 1194g 3,44%g 767p 2,21%p

PROVA DA MÃE (17828): LEITE +561 / CCS +2.88 / RES.MASTITE +0.8



LOTE 53 - 01 TOURINHO

CLIQUE
E VEJA
O LOTE



Agrindus



Lote
053

AGRINDUS 24896 RED PINK

TOURINHO - Nascto: 10/09/2025 - Rgd: HOB RAM005397 - Rgn: 24896 - HOLANDESES PO-HVB

SABBIONA REDPINK VRC-RED	PROGENESIS CHAMPION RED	PEAK ALTAHOTJOB-ET A2A2 / TPI 2495 / MILK +669 LBS
	SABBIONA STELLA ET	PROGENESIS GTEE CABERNET RED S-S-I BG FRZLZD RIVETING-ET SABBIONA CANDY ET
AGRINDUS 21275 SEMINOLE LEITE +852 FEED SAVED +50	DENOVO 15540 SEMINOLE-ET A1A1 / TPI 2801 / MILK +1402 LBS	N-SPRINGHOPE HONDA-ET A2A2 / TPI 2460 / MILK +373 LBS SEAGULL-BAY SPECTR SANDY-ET
	AGRINDUS 16307 PROGRESSIVE 02/03 3X 288 14607 410 2,80 438 3,00 LM-LE 03/03 3X 286 17591 488 2,77 523 2,97 LM-LE AC:574d 32199L 898g 2,79%g 962p 2,99%p	SANDY-VALLEY PROGRESSIVE-ET A2A2 / TPI 2351 / MILK +130 LBS AGRINDUS 11976 DANNO 01/11 3X 278 7142 130 1,82 138 1,93 AC:561d 13048L 309g 2,37%g 321p 2,46%p
		4ª Mãe: AGRINDUS 9148 GILLESPIY-FIV 02/02 3X 365 13748 427 3,10 405 2,94 LM AC:522d 17020L 552g 3,24%g 520p 3,05%p
		5ª Mãe: AGRINDUS 3524 BLASTOFF B+83 02/01 3X 248 9741 330 3,38 320 3,28 LM-LE 03/00 3X 365 14850 492 3,31 488 3,28 LM AC:987d 33522L 1081g 3,22%g 1109p 3,31%p
		6ª Mãe: AGRINDUS 1024 WILDMAN 02/09 3X 365 11880 444 3,73 393 3,30 LM AC:710d 18176L 663g 3,64%g 632p 3,47%p

PROVA DA MÃE (21275): LEITE +852 / FEED SAVED +50



LOTE 54 - 03 NOVILHAS

CLIQUE
E VEJA
O LOTE



Agrindus



Lote
054

13156 PRINCESA PEREGRINO FIV AGRINDUS

BEZERRA - Nascto: 10/12/2024 - Rgd: 0220-CM (GC) - Rgn: 13156/DASA1085 - GIROLANDO 1/2

PEREGRINO FIV F.MUTUM	GENGIS KHAN DE BRASILIA PTA: 807 KG/EMBRAPA/ABCGIL.	C.A.SANSAO PTA: 718 KG/EMBRAPA/ABCGIL. SETIBA DE BRASILIA LACTAÇÃO: 18.206,00 KG
	DUQUESA FIV LACTAÇÃO: 10.203,00 KG	JAGUAR TE DO GAVIAO PTA: 727 KG/EMBRAPA/ABCGIL. SERRA NOBRE DA CAL
AGRINDUS 9079 ALTAMETEOR-FIV B+82	SULLY ALTAMETEOR-ET A2A2 / TPI 1971 / MILK +444 LBS	ENSENADA TABOO PLANET-ET - EX90 A2A2 / TPI 2041 / MILK +957 LBS SULLY SHOTTLE MAY-TW 3EX91
	AGRINDUS 0384 DECEMBER 02/04 3X 310 9582 329 3,43 256 2,67 LM-LE 03/05 3X 365 13768 400 2,91 384 2,79 LM AC:854d 27761L 865g 3,12%g 793p 2,86%p	DOOLHOF DECEMBER PARAISO ADIRCE 4053 SKYWALKER-TE 03/01 3X 365 11168 468 4,19 352 3,15 LM AC:604d 16171L 664g 4,11%g 499p 3,09%p
		4ª MÃE.: PARAISO ADIRCE DUSTER - B+80 AC:397d 12241L 290g 2,37%g 0p 0,00%p
		5ª MÃE.: PARAISO VICTORIA ARES 02/02 3X 365 9296 290 3,11 0 0,00 LM 03/07 2X 365 10257 330 3,21 103 1,00 LM AC:831d 20316L 647g 3,18%g 128p 0,63%p
		6ª MÃE.: PARAISO TIBIEZ BEAUTICIAN B+80 02/01 3X 323 7291 239 3,28 0 0,00 LM-LE 03/01 2X 365 9648 305 3,16 0 0,00 LM AC:689d 16944L 545g 3,22%g 0p 0,00%p



13159 BABY PEREGRINO FIV AGRINDUS

BEZERRA - Nascto: 18/04/2025 - Rgd: 4344-CW (GC) - Rgn: 13159/DASA1088 - GIROLANDO 1/2

PEREGRINO FIV F.MUTUM	GENGIS KHAN DE BRASILIA PTA: 807 KG/EMBRAPA/ABCGIL.	C.A.SANSAO PTA: 718 KG/EMBRAPA/ABCGIL. SETIBA DE BRASILIA LACTAÇÃO: 18.206,00 KG
	DUQUESA FIV LACTAÇÃO: 10.203,00 KG	JAGUAR TE DO GAVIAO PTA: 727 KG/EMBRAPA/ABCGIL. SERRA NOBRE DA CAL
AGRINDUS 10494 SUPERSTITION 03/02 3X 365 14834 327 2,20 332 2,23 LM AC:578d 20289L 496g 2,44%g 490p 2,41%p DPR +2.0 / CCR +0.9 / FERTILIDADE E SAÚDE	CHARLESDALE SUPERSTITION-ET A1A2 / TPI +1991 / MILK TPI +1991	END-ROAD PVF BOLIVER-ET 2EX95 CHARLESDALE SWEET STAR MB85
	AGRINDUS 7784 DOBERMAN 02/08 3X 365 13974 449 3,21 476 3,40 LM AC:767d 21954L 789g 3,59%g 774p 3,52%p	COPPERTOP DOBERMAN-ET AGRINDUS 2914 JUNIPER-TE MB87 02/02 3X 272 9263 199 2,14 306 3,30 03/00 3X 329 10007 264 2,64 342 3,41 04/01 3X 298 12945 331 2,55 387 2,99 06/02 3X 365 13424 441 3,28 406 3,03 LM AC:1896d 65833L 1738g 2,64%g 2017p 3,06%p
PROVA DA MÃE (10494): DPR +2.0 / CCR +0.9 / FERTILIDADE E SAÚDE		4ª MÃE.: AGRINDUS MAXIE HUNGARA 02/02 3X 305 10587 289 2,73 285 2,69 04/01 3X 365 12664 372 2,94 356 2,82 AC:1268d 40575L 1177g 2,90%g 1149p 2,83%p
		5ª MÃE.: AGRINDUS ATLANTIS MARGARINA AC:453d 12575L 336g 2,67%g 291p 2,31%p
		6ª MÃE.: AGRINDUS IV-ANN JOGADA 02/10 3X 319 9724 340 3,50 294 3,02 LM-LE 03/09 3X 365 9948 332 3,34 352 3,54 AC:1030d 28401L 795g 2,80%g 736p 2,59%p



CONTINUAÇÃO DO LOTE 54

13158 AMORA PEREGRINO FIV AGRINDUS

BEZERRA - Nascto: 17/03/2025 - Rgd: 4325-CW (GC) - Rgn: 13158/DASA1087 - GIROLANDO 1/2

PEREGRINO FIV F.MUTUM	GENGIS KHAN DE BRASILIA PTA: 807 KG/EMBRAPA/ABCGIL.	C.A.SANSAO PTA: 718 KG/EMBRAPA/ABCGIL. SETIBA DE BRASILIA LACTAÇÃO: 18.206,00 KG
	DUQUESA FIV LACTAÇÃO: 10.203,00 KG	JAGUAR TE DO GAVIAO PTA: 727 KG/EMBRAPA/ABCGIL. SERRA NOBRE DA CAL
AGRINDUS 7698 GERARD 03/05 3X 365 14170 466 3,29 433 3,06 LM AC:517d 16976L 558g 3,29%g 528p 3,11%p	SCHILLVIEW OMAN GERARD-ET EX90 A1A2 / TPI 2001 / MILK +850 LBS	O-BEE MANFRED JUSTICE-ET 2EX94 SCHILLVIEW MARSH GLASH-ET MB89 02/02 2X 365 13513 629 4,65 492 3,64 AC:1159d 33298L 1586g 4,76%g 1238p 3,72%p
	AGRINDUS 5790 TRIGGER 01/09 3X 328 11749 423 3,60 350 2,98 LM-LE 02/10 3X 365 15589 529 3,39 469 3,01 LM AC:1362d 49220L 1750g 3,55%g 1517p 3,08%p	LARS-ACRES SHOT TRIGGER-ET A1A2 / TPI +2078 / MILK +353 LBS AGRINDUS 4081 APPLAUSE 02/01 3X 350 10577 283 2,67 330 3,12 03/02 3X 365 11768 385 3,27 365 3,10 LM AC:1215d 35954L 1077g 2,99%g 1104p 3,07%p 4ª MÃE.: AGRINDUS MAXIE HEMATITA 02/03 3X 365 11767 437 3,71 361 3,06 LM 04/08 3X 365 14223 445 3,12 442 3,10 LM AC:1793d 57962L 1931g 3,33%g 1749p 3,01%p 5ª MÃE.: AGRINDUS GARCIA MARINHEIRA 6ª MÃE.: AGRINDUS EILAND TRAMELA B+83 AC:367d 12156L 384g 3,15%g 374p 3,07%p



LOTE 55 - 02 BEZERRAS



Agrindus



Lote
055

13157 PRIMAVERA PEREGRINO FIV

BEZERRA - Nascto: 17/03/2025 - Rgd: 4327-CW (GC) - Rgn: 13157/DASA1086 - GIROLANDO 1/2

PEREGRINO FIV F.MUTUM	GENGIS KHAN DE BRASILIA PTA: 807 KG/EMBRAPA/ABCGIL.	C.A.SANSAO PTA: 718 KG/EMBRAPA/ABCGIL.	
	DUQUESA FIV LACTAÇÃO: 10.203,00 KG	SETIBA DE BRASILIA LACTAÇÃO: 18.206,00 KG	
AGRINDUS 15550 RESERVE 02/04 3X 365 13102 576 4,40 407 3,10 LM AC:554d 14639L 635g 4,34%g 462p 3,15%p	WELCOME ALTARESERVE-ET A2A2 / TPI 2473 / MILK +1457 LBS	BACON-HILL PETY MODESTY-ET A1A2 / TPI: 2396	
	AGRINDUS 8678 MURDOCK 01/10 3X 365 13230 491 3,71 375 2,84 LM AC:476d 15229L 583g 3,83%g 441p 2,89%p	MS WELCOME REFL TAFFY MB85	KP-ACK ALTAMURDOCK-ET
		AGRINDUS 7075 DORCY-FIV	4ª MÃE.: AGRINDUS 1954 MAXIE 02/03 3X 306 8878 322 3,62 267 3,00 03/04 3X 362 14784 486 3,28 461 3,11 LM AC:668d 23662L 808g 3,41%g 728p 3,07%p
		5ª MÃE.: AGRINDUS 0465 BERTRAND 02/01 3X 365 12262 448 3,65 382 3,11 LM AC:1311d 36271L 1255g 3,46%g 1129p 3,11%p	
		6ª MÃE.: AGRINDUS BIRBO DIRLENE 02/07 3X 329 7941 228 2,87 193 2,43 AC:810d 17331L 555g 3,20%g 493p 2,84%p	



13168 RAI0 DE SOL PEREGRINO FIV

BEZERRA - Nascto: 03/07/2025 - Rgd: 4320-CW (GC) - Rgn: 13168/DASA1091 - GIROLANDO 1/2

PEREGRINO FIV F.MUTUM	GENGIS KHAN DE BRASILIA PTA: 807 KG/EMBRAPA/ABCGIL.	C.A.SANSAO PTA: 718 KG/EMBRAPA/ABCGIL.	
	DUQUESA FIV LACTAÇÃO: 10.203,00 KG	SETIBA DE BRASILIA LACTAÇÃO: 18.206,00 KG	
AGRINDUS 16735 SOLUTION-FIV 02/00 3X 288 7592 309 4,07 248 3,26 02/11 3X 365 13277 480 3,61 438 3,30 LM AC:673d 21264L 789g 3,71%g 686p 3,22%p SÓLIDOS POSITIVOS / FEED SAVED POSITIVO	FUSTEAD S-S-I SOLUTION-ET A2A2 / TPI 2426 / MILK +681 LBS	MELARRY JOSUPER FRAZZLED-ET A2A2 / TPI 2593 / MILK +711 LBS	
	AGRINDUS 9104 ALTAMETEOR-FIV AC:325d 10133L 399g 3,94%g 308p 3,04%p	SULLY ALTAMETEOR-ET A2A2 / TPI 1971 / MILK +444 LBS	FUSTEAD RUBICON LAVON-ET MB85
		AGRINDUS 2496 MAC-TE 02/02 3X 276 8875 324 3,66 265 2,99 03/02 3X 365 11778 395 3,36 374 3,18 LM AC:953d 24161L 856g 3,54%g 756p 3,13%p	4ª MÃE.: AGRINDUS 0220 WIN 395 - MB85 02/01 3X 365 11904 389 3,27 344 2,89 LM AC:869d 23746L 874g 3,68%g 728p 3,07%p
		5ª MÃE.: AGRINDUS ELLIPSIS DEVANIR-TE 02/03 3X 365 10839 211 1,95 144 1,33 03/06 3X 365 10897 363 3,33 324 2,97 AC:871d 23410L 633g 2,70%g 536p 2,29%p	
		6ª MÃE.: MARIA'S ROCHELE PRELUDE-TE B+83 02/01 3X 360 10259 318 3,10 0 0,00 AC:1043d 26866L 906g 3,37%g 510p 1,90%p	

PROVA DA MÃE (16735): SÓLIDOS POSITIVOS / FEED SAVED POSITIVO



LOTE 56 - 03 BEZERRAS



Agrindus



Lote
056

13169 GAIVOTA PEREGRINO FIV AGRINDUS

BEZERRA - Nascto: 05/07/2025 - Rgd: 4329-CW (GC) - Rgn: 13169/DASA1092 - GIROLANDO 1/2

PEREGRINO FIV F.MUTUM	GENGIS KHAN DE BRASILIA PTA: 807 KG/EMBRAPA/ABCGIL.	C.A.SANSAO PTA: 718 KG/EMBRAPA/ABCGIL. SETIBA DE BRASILIA LACTAÇÃO: 18.206,00 KG
	DUQUESA FIV LACTAÇÃO: 10.203,00 KG	JAGUAR TE DO GAVIAO PTA: 727 KG/EMBRAPA/ABCGIL. SERRA NOBRE DA CAL
AGRINDUS 14357 AMULET 02/01 3X 365 14476 493 3,41 436 3,01 LM AC:550d 17749L 607g 3,42%g 539p 3,03%p LEITE +725 / CCR +0.1 / RES.MASTITE +1.5	PEAK ALTAAMULET-ET A2A2 / TPI: 2583 / MILK +1657 LBS	UECKER SUPERSIRE JOSUPER-ET OCD MOGUL ABRACADABRA-ET MB88
	AGRINDUS 10668 DREAMWEAVER-FIV	SANDY-VALLEY DREAMWEAVER-ET A1A2 / TPI 2256 / MILK +671 LBS AGRINDUS 0384 DECEMBER 02/04 3X 310 9582 329 3,43 256 2,67 LM-LE 03/05 3X 365 13768 400 2,91 384 2,79 LM AC:854d 27761L 865g 3,12%g 793p 2,86%p
PROVA DA MÃE (14357): LEITE +725 / CCR +0.1 / RES.MASTITE +1.5		4ª MÃE.: PARAISO ADIRCE 4053 SKYWALKER-TE 03/01 3X 365 11168 468 4,19 352 3,15 LM AC:604d 16171L 664g 4,11%g 499p 3,09%p
		5ª MÃE.: PARAISO ADIRCE DUSTER - B+80 AC:397d 12241L 290g 2,37%g 0p 0,00%p
		6ª MÃE.: PARAISO VICTORIA ARES 02/02 3X 365 9296 290 3,11 0 0,00 LM 03/07 2X 365 10257 330 3,21 103 1,00 LM AC:831d 20316L 647g 3,18%g 128p 0,63%p



13167 PODEROSA PEREGRINO FIV AGRINDUS

BEZERRA - Nascto: 30/06/2025 - Rgd: 4323-CW (GC) - Rgn: 13167/DASA1090 - GIROLANDO 1/2

PEREGRINO FIV F.MUTUM	GENGIS KHAN DE BRASILIA PTA: 807 KG/EMBRAPA/ABCGIL.	C.A.SANSAO PTA: 718 KG/EMBRAPA/ABCGIL. SETIBA DE BRASILIA LACTAÇÃO: 18.206,00 KG
	DUQUESA FIV LACTAÇÃO: 10.203,00 KG	JAGUAR TE DO GAVIAO PTA: 727 KG/EMBRAPA/ABCGIL. SERRA NOBRE DA CAL
AGRINDUS 16735 SOLUTION-FIV 02/00 3X 288 7592 309 4,07 248 3,26 02/11 3X 365 13277 480 3,61 438 3,30 LM AC:673d 21264L 789g 3,71%g 686p 3,22%p SÓLIDOS POSITIVOS / FEED SAVED POSITIVO	FUSTEAD S-S-I SOLUTION-ET A2A2 / TPI 2426 / MILK +681 LBS	MELARRY JOSUPER FRAZZLED-ET A2A2 / TPI 2593 / MILK +711 LBS FUSTEAD RUBICON LAVON-ET MB85
	AGRINDUS 9104 ALTAMETEOR-FIV AC:325d 10133L 399g 3,94%g 308p 3,04%p	SULLY ALTAMETEOR-ET A2A2 / TPI 1971 / MILK +444 LBS AGRINDUS 2496 MAC-TE 02/02 3X 276 8875 324 3,66 265 2,99 03/02 3X 365 11778 395 3,36 374 3,18 LM AC:953d 24161L 856g 3,54%g 756p 3,13%p
PROVA DA MÃE (16735): SÓLIDOS POSITIVOS / FEED SAVED POSITIVO		5ª MÃE.: AGRINDUS ELLIPSIS DEVANIR-TE 02/03 3X 365 10839 211 1,95 144 1,33 03/06 3X 365 10897 363 3,33 324 2,97 AC:871d 23410L 633g 2,70%g 536p 2,29%p
		6ª MÃE.: MARIA'S ROCHELE PRELUDE-TE B+83 02/01 3X 360 10259 318 3,10 0 0,00 AC:1043d 26866L 906g 3,37%g 510p 1,90%p



CONTINUAÇÃO DE LOTE 56

13166 FORTALEZA PEREGRINO FIV

BEZERRA - Nascto: 25/06/2025 - Rgd: 4322-CW (GC) - Rgn: 13166/DASA1089 - GIROLANDO 1/2

PEREGRINO FIV F.MUTUM	GENGIS KHAN DE BRASILIA PTA: 807 KG/EMBRAPA/ABCGIL.	C.A.SANSAO PTA: 718 KG/EMBRAPA/ABCGIL. SETIBA DE BRASILIA LACTAÇÃO: 18.206,00 KG
	DUQUESA FIV LACTAÇÃO: 10.203,00 KG	JAGUAR TE DO GAVIAO PTA: 727 KG/EMBRAPA/ABCGIL. SERRA NOBRE DA CAL
AGRINDUS 16115 DPORT 02/05 3X 269 8168 274 3,35 248 3,04 03/04 3X 330 11994 265 2,21 294 2,45 AC:599d 20163L 539g 2,67%g 543p 2,69%p LEITE +536 / FEED SAVED +269 / C.UBERE +0.37	BGP ALTADPORT-ET A2A2 / TPI 2574 / MILK +1167 LBS	BACON-HILL PETY MODESTY-ET A1A2 / TPI: 2396 VIEW-HOME MRDIAN IOWA-ET MB86 AC:365d 16194L 609g 3,76%g 498p 3,08%p
	AGRINDUS 11652 ALTADGATE-ET AC:360d 14536L 543g 3,73%g 432p 2,97%p	BRYHILL ALTADGATE-ET AGRINDUS 6896 TRIGGER 02/04 3X 365 14051 312 2,22 448 3,19 LM 04/09 3X 365 17009 509 2,99 498 2,93 LM AC:2548d 100581L 2497g 2,48%g 2981p 2,96%p
PROVA DA MÃE (16115): LEITE +536 / FEED SAVED +269 / C.UBERE +0.37		5ª MÃE.: AGRINDUS 0323 BERTRAND 02/01 2X 365 8937 268 2,99 283 3,16 04/03 3X 365 11685 438 3,74 358 3,06 LM AC:1042d 27256L 1033g 3,78%g 911p 3,34%p
		6ª MÃE.: PARAISO BINA 3749 ELLIPSIS-TE



LOTE 57 - 02 BEZERRAS



Agrindus



Lote
057

13183 CHAVAL PEREGRINO FIV AGRINDUS

BEZERRA - Nascto: 28/09/2025 - Rgd: 4331-CW (GC) - Rgn: 13183/DASA1109 - GIROLANDO 1/2

PEREGRINO FIV F.MUTUM	GENGIS KHAN DE BRASILIA PTA: 807 KG/EMBRAPA/ABCGIL.	C.A.SANSAO PTA: 718 KG/EMBRAPA/ABCGIL. SETIBA DE BRASILIA LACTAÇÃO: 18.206,00 KG
	DUQUESA FIV LACTAÇÃO: 10.203,00 KG	JAGUAR TE DO GAVIAO PTA: 727 KG/EMBRAPA/ABCGIL. SERRA NOBRE DA CAL
AGRINDUS 13890 GILCREST 01/10 3X 365 14548 506 3,48 447 3,07 LM AC:1047d 35680L 1220g 3,42%g 1114p 3,12%p LEITE +672 / FEED SAVED +87	DE-SU ALTAGILCREST-ET	DEN-K ALTAGREATEST DE-SU 8872 - MB85
	AGRINDUS 8371 PARADISE 02/02 3X 299 11599 432 3,73 361 3,11 LM-LE 03/02 3X 365 16320 676 4,14 514 3,15 LM AC:1303d 50093L 1939g 3,87%g 1541p 3,07%p	REGANCREST PARADISE-ET A1A2 / TPI 2015 AGRINDUS 5562 FIBRAX-TE 01/11 3X 271 7400 338 4,57 245 3,31 AC:419d 12210L 536g 4,39%g 388p 3,17%p
PROVA DA MÃE (13890): LEITE +672 / FEED SAVED +87		5ª MÃE.: AGRINDUS 1617 MYRON 02/07 3X 244 6499 238 3,66 208 3,20 03/06 3X 330 11967 454 3,79 351 2,93 LM AC:574d 18466L 692g 3,74%g 559p 3,02%p
		6ª MÃE.: AGRINDUS QUALITY CAMPAINHA 02/01 3X 313 10050 332 3,30 328 3,26 LM-LE 03/01 3X 365 13160 431 3,27 0 0,00 LM AC:1298d 42842L 1634g 3,81%g 880p 2,05%p



13173 CACATUA AGRINDUS

BEZERRA - Nascto: 21/08/2025 - Rgd: 4326-CW (GD) - Rgn: 13173 - GIROLANDO 1/2

PEREGRINO FIV F.MUTUM	GENGIS KHAN DE BRASILIA PTA: 807 KG/EMBRAPA/ABCGIL.	C.A.SANSAO PTA: 718 KG/EMBRAPA/ABCGIL. SETIBA DE BRASILIA LACTAÇÃO: 18.206,00 KG
	DUQUESA FIV LACTAÇÃO: 10.203,00 KG	JAGUAR TE DO GAVIAO PTA: 727 KG/EMBRAPA/ABCGIL. SERRA NOBRE DA CAL
AGRINDUS 10494 SUPERSTITION 03/02 3X 365 14834 327 2,20 332 2,23 LM AC:578d 20289L 496g 2,44%g 490p 2,41%p	CHARLES DALE SUPERSTITION-ET A1A2 / TPI +1991 / MILK TPI +1991	END-ROAD PVF BOLIVER-ET 2EX95 CHARLES DALE SWEET STAR MB85
	AGRINDUS 7784 DOBERMAN 02/08 3X 365 13974 449 3,21 476 3,40 LM AC:767d 21954L 789g 3,59%g 774p 3,52%p	COPPERTOP DOBERMAN-ET AGRINDUS 2914 JUNIPER-TE MB87 02/02 3X 272 9263 199 2,14 306 3,30 03/00 3X 329 10007 264 2,64 342 3,41 04/01 3X 298 12945 331 2,55 387 2,99 06/02 3X 365 13424 441 3,28 406 3,03 LM AC:1896d 65833L 1738g 2,64%g 2017p 3,06%p
PROVA DA MÃE (10494): DPR +2.0 / CCR +0.9 / FERTILIDADE E SAÚDE		5ª MÃE.: AGRINDUS ATLANTIS MARGARINA AC:453d 12575L 336g 2,67%g 291p 2,31%p
		6ª MÃE.: AGRINDUS IV-ANN JOGADA 02/10 3X 319 9724 340 3,50 294 3,02 LM-LE 03/09 3X 365 9948 332 3,34 352 3,54 AC:1030d 28401L 795g 2,80%g 736p 2,59%p



LOTE 58 - 02 BEZERRAS



Agrindus



Lote
058

13170 LUA CHEIA PEREGRINO FIV AGRINDUS

BEZERRA - Nascto: 05/07/2025 - Rgd: 4341-CW (GC) - Rgn: 13170/DASA1093 - GIROLANDO 1/2

PEREGRINO FIV F.MUTUM	GENGIS KHAN DE BRASILIA PTA: 807 KG/EMBRAPA/ABCGIL.	C.A.SANSAO PTA: 718 KG/EMBRAPA/ABCGIL. SETIBA DE BRASILIA LACTAÇÃO: 18.206,00 KG
	DUQUESA FIV LACTAÇÃO: 10.203,00 KG	JAGUAR TE DO GAVIAO PTA: 727 KG/EMBRAPA/ABCGIL. SERRA NOBRE DA CAL
AGRINDUS 14357 AMULET 02/01 3X 365 14476 493 3,41 436 3,01 LM AC:550d 17749L 607g 3,42%g 539p 3,03%p LEITE +725 / CCR +0.1 / RES.MASTITE +1.5	PEAK ALTAAMULET-ET A2A2 / TPI: 2583 / MILK +1657 LBS	UECKER SUPERSIRE JOSUPER-ET OCD MOGUL ABRACADABRA-ET MB88
	AGRINDUS 10668 DREAMWEAVER-FIV	SANDY-VALLEY DREAMWEAVER-ET A1A2 / TPI 2256 / MILK +671 LBS AGRINDUS 0384 DECEMBER 02/04 3X 310 9582 329 3,43 256 2,67 LM-LE 03/05 3X 365 13768 400 2,91 384 2,79 LM AC:854d 27761L 865g 3,12%g 793p 2,86%p 4ª MÃE.: PARAISO ADIRCE 4053 SKYWALKER-TE 03/01 3X 365 11168 468 4,19 352 3,15 LM AC:604d 16171L 664g 4,11%g 499p 3,09%p 5ª MÃE.: PARAISO ADIRCE DUSTER - B+80 AC:397d 12241L 290g 2,37%g 0p 0,00%p 6ª MÃE.: PARAISO VICTORIA ARES 02/02 3X 365 9296 290 3,11 0 0,00 LM 03/07 2X 365 10257 330 3,21 103 1,00 LM AC:831d 20316L 647g 3,18%g 128p 0,63%p
PROVA DA MÃE (14357): LEITE +725 / CCR +0.1 / RES.MASTITE +1.5		

13179 CEBOLINHA PEREGRINO FIV AGRINDUS

BEZERRA - Nascto: 15/09/2025 - Rgd: 4324-CW (GC) - Rgn: 13179/DASA1105 - GIROLANDO 1/2

PEREGRINO FIV F.MUTUM	GENGIS KHAN DE BRASILIA PTA: 807 KG/EMBRAPA/ABCGIL.	C.A.SANSAO PTA: 718 KG/EMBRAPA/ABCGIL. SETIBA DE BRASILIA LACTAÇÃO: 18.206,00 KG
	DUQUESA FIV LACTAÇÃO: 10.203,00 KG	JAGUAR TE DO GAVIAO PTA: 727 KG/EMBRAPA/ABCGIL. SERRA NOBRE DA CAL
AGRINDUS 16735 SOLUTION-FIV 02/00 3X 288 7592 309 4,07 248 3,26 02/11 3X 365 13277 480 3,61 438 3,30 LM AC:673d 21264L 789g 3,71%g 686p 3,22%p SÓLIDOS POSITIVOS / FEED SAVED POSITIVO	FUSTEAD S-S-I SOLUTION-ET A2A2 / TPI 2426 / MILK +681 LBS	MELARRY JOSUPER FRAZZLED-ET A2A2 / TPI 2593 / MILK +711 LBS FUSTEAD RUBICON LAVON-ET MB85
	AGRINDUS 9104 ALTAMETEOR-FIV AC:325d 10133L 399g 3,94%g 308p 3,04%p	SULLY ALTAMETEOR-ET A2A2 / TPI 1971 / MILK +444 LBS AGRINDUS 2496 MAC-TE 02/02 3X 276 8875 324 3,66 265 2,99 03/02 3X 365 11778 395 3,36 374 3,18 LM AC:953d 24161L 856g 3,54%g 756p 3,13%p 4ª MÃE.: AGRINDUS 0220 WIN 395 - MB85 02/01 3X 365 11904 389 3,27 344 2,89 LM AC:869d 23746L 874g 3,68%g 728p 3,07%p 5ª MÃE.: AGRINDUS ELLIPSIS DEVANIR-TE 02/03 3X 365 10839 211 1,95 144 1,33 03/06 3X 365 10897 363 3,33 324 2,97 AC:871d 23410L 633g 2,70%g 536p 2,29%p 6ª MÃE.: MARIA'S ROCHELE PRELUDE-TE B+83 02/01 3X 360 10259 318 3,10 0 0,00 AC:1043d 26866L 906g 3,37%g 510p 1,90%p
PROVA DA MÃE (16735): SÓLIDOS POSITIVOS / FEED SAVED POSITIVO		

LOTE 59 - 03 BEZERRAS

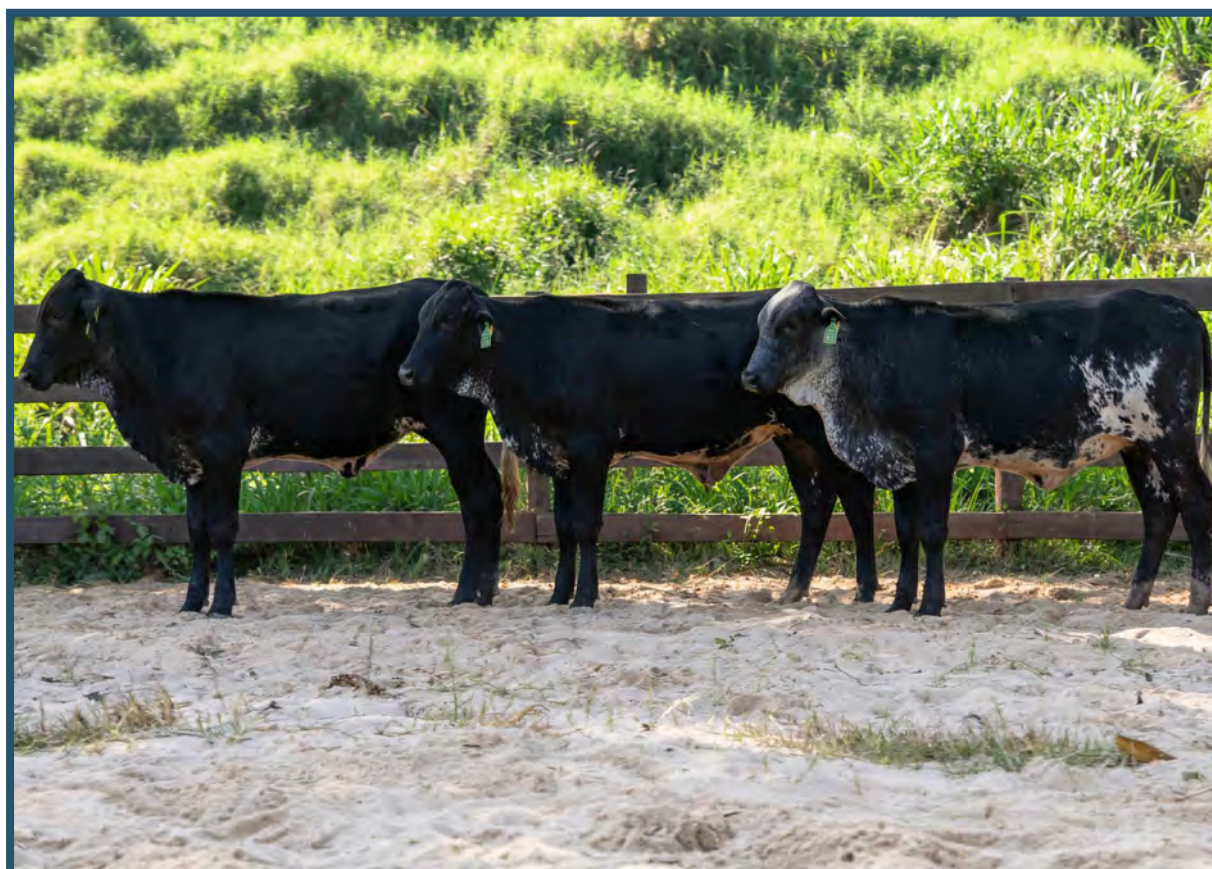

Agrindus



Lote
059

13174 CAFE PEREGRINO FIV AGRINDUS

BEZERRA - Nascto: 03/09/2025 - Rgd: 4340-CW (GC) - Rgn: 13174/DASA1097 - GIROLANDO 1/2

PEREGRINO FIV F.MUTUM	GENGIS KHAN DE BRASILIA PTA: 807 KG/EMBRAPA/ABCGIL.	C.A.SANSAO PTA: 718 KG/EMBRAPA/ABCGIL. SETIBA DE BRASILIA LACTAÇÃO: 18.206,00 KG
	DUQUESA FIV LACTAÇÃO: 10.203,00 KG	JAGUAR TE DO GAVIAO PTA: 727 KG/EMBRAPA/ABCGIL. SERRA NOBRE DA CAL
AGRINDUS 13890 GILCREST 01/10 3X 365 14548 506 3,48 447 3,07 LM AC:1047d 35680L 1220g 3,42%g 1114p 3,12%p LEITE +672 / FEED SAVED +87	DE-SU ALTAGILCREST-ET	DEN-K ALTAGREATEST DE-SU 8872 - MB85
	AGRINDUS 8371 PARADISE 02/02 3X 299 11599 432 3,73 361 3,11 LM-LE 03/02 3X 365 16320 676 4,14 514 3,15 LM AC:1303d 50093L 1939g 3,87%g 1541p 3,07%p	REGANCREST PARADISE-ET A1A2 / TPI 2015 AGRINDUS 5562 FIBRAX-TE 01/11 3X 271 7400 338 4,57 245 3,31 AC:419d 12210L 536g 4,39%g 388p 3,17%p
		5ª MÃE.: AGRINDUS 1617 MYRON 02/07 3X 244 6499 238 3,66 208 3,20 03/06 3X 330 11967 454 3,79 351 2,93 LM AC:574d 18466L 692g 3,74%g 559p 3,02%p
		6ª MÃE.: AGRINDUS QUALITY CAMPAINHA 02/01 3X 313 10050 332 3,30 328 3,26 LM-LE 03/01 3X 365 13160 431 3,27 0 0,00 LM AC:1298d 42842L 1634g 3,81%g 880p 2,05%p

PROVA DA MÃE (13890): LEITE +672 / FEED SAVED +87



CONTINUAÇÃO DO LOTE 59

13171 CHITA AGRINDUS

BEZERRA - Nascto: 17/08/2025 - Rgd: 4338-CW (GD) - Rgn: 13171 - GIROLANDO 1/2

PEREGRINO FIV F.MUTUM	GENGIS KHAN DE BRASILIA PTA: 807 KG/EMBRAPA/ABCGIL.	C.A.SANSAO PTA: 718 KG/EMBRAPA/ABCGIL.
	DUQUESA FIV LACTAÇÃO: 10.203,00 KG	SETIBA DE BRASILIA LACTAÇÃO: 18.206,00 KG
AGRINDUS 16573 HANSBROUGH 02/03 3X 365 9038 372 4,12 295 3,26 LM AC:633d 14332L 608g 4,24%g 462p 3,22%p	MR FB HANSBROUGH-ET A2A2 / TPI 2626 / MILK +402	JAGUAR TE DO GAVIAO PTA: 727 KG/EMBRAPA/ABCGIL.
	AGRINDUS 13559 ALTAMONETARY AC:163d 8854L 356g 4,02%g 250p 2,83%p	ABS ACHIEVER-ET A2A2 / TPI 2733 / MILK +49 LBS PINE-TREE 9882 SPRI 7005-ET
		MR ALTAMONETARY-ET A2A2 / TPI 2403 / MILK +842 LBS
		AGRINDUS 9193 ALTAMETEOR-FIV
		4ª MÃE.: AGRINDUS 0399 DECEMBER 02/00 3X 365 11110 505 4,54 339 3,05 LM AC:519d 14796L 678g 4,59%g 488p 3,30%p
		5ª MÃE.: AGRINDUS MAXIE HAINEDE AC:462d 11585L 261g 2,25%g 232p 2,00%p
		6ª MÃE.: AGRINDUS STAR WALKER JUDITHE 02/01 3X 281 7377 253 3,43 237 3,21 03/01 3X 365 7500 256 3,41 269 3,59 AC:662d 15046L 514g 3,42%g 511p 3,40%p



13172 CARACOL AGRINDUS

BEZERRA - Nascto: 18/08/2025 - Rgd: 4339-CW (GD) - Rgn: 13172 - GIROLANDO 1/2

PEREGRINO FIV F.MUTUM	GENGIS KHAN DE BRASILIA PTA: 807 KG/EMBRAPA/ABCGIL.	C.A.SANSAO PTA: 718 KG/EMBRAPA/ABCGIL.
	DUQUESA FIV LACTAÇÃO: 10.203,00 KG	SETIBA DE BRASILIA LACTAÇÃO: 18.206,00 KG
AGRINDUS 16573 HANSBROUGH 02/03 3X 365 9038 372 4,12 295 3,26 LM AC:633d 14332L 608g 4,24%g 462p 3,22%p	MR FB HANSBROUGH-ET A2A2 / TPI 2626 / MILK +402	JAGUAR TE DO GAVIAO PTA: 727 KG/EMBRAPA/ABCGIL.
	AGRINDUS 13559 ALTAMONETARY AC:163d 8854L 356g 4,02%g 250p 2,83%p	ABS ACHIEVER-ET A2A2 / TPI 2733 / MILK +49 LBS PINE-TREE 9882 SPRI 7005-ET
		MR ALTAMONETARY-ET A2A2 / TPI 2403 / MILK +842 LBS
		AGRINDUS 9193 ALTAMETEOR-FIV
		4ª MÃE.: AGRINDUS 0399 DECEMBER 02/00 3X 365 11110 505 4,54 339 3,05 LM AC:519d 14796L 678g 4,59%g 488p 3,30%p
		5ª MÃE.: AGRINDUS MAXIE HAINEDE AC:462d 11585L 261g 2,25%g 232p 2,00%p
		6ª MÃE.: AGRINDUS STAR WALKER JUDITHE 02/01 3X 281 7377 253 3,43 237 3,21 03/01 3X 365 7500 256 3,41 269 3,59 AC:662d 15046L 514g 3,42%g 511p 3,40%p



LOTE 60 - 03 BEZERRAS

CLIQUE
E VEJA
O LOTE



Agrindus



Lote
060

13178 CALMARIA PEREGRINO FIV AGRINDUS

BEZERRA - Nascto: 14/09/2025 - Rgd: 4343-CW (GC) - Rgn: 13178/DASA1104 - GIROLANDO 1/2

PEREGRINO FIV F.MUTUM	GENGIS KHAN DE BRASILIA PTA: 807 KG/EMBRAPA/ABCGIL.	C.A.SANSAO PTA: 718 KG/EMBRAPA/ABCGIL.
	DUQUESA FIV LACTAÇÃO: 10.203,00 KG	SETIBA DE BRASILIA LACTAÇÃO: 18.206,00 KG
AGRINDUS 16735 SOLUTION-FIV 02/00 3X 288 7592 309 4,07 248 3,26 02/11 3X 365 13277 480 3,61 438 3,30 LM AC:673d 21264L 789g 3,71%g 686p 3,22%p SÓLIDOS POSITIVOS / FEED SAVED POSITIVO	FUSTEAD S-S-I SOLUTION-ET A2A2 / TPI 2426 / MILK +681 LBS	MELARRY JOSUPER FRAZZLED-ET A2A2 / TPI 2593 / MILK +711 LBS FUSTEAD RUBICON LAVON-ET MB85
	AGRINDUS 9104 ALTAMETEOR-FIV AC:325d 10133L 399g 3,94%g 308p 3,04%p	SULLY ALTAMETEOR-ET A2A2 / TPI 1971 / MILK +444 LBS AGRINDUS 2496 MAC-TE 02/02 3X 276 8875 324 3,66 265 2,99 03/02 3X 365 11778 395 3,36 374 3,18 LM AC:953d 24161L 856g 3,54%g 756p 3,13%p
PROVA DA MÃE (16735): SÓLIDOS POSITIVOS / FEED SAVED POSITIVO		5ª MÃE.: AGRINDUS ELLIPSIS DEVANIR-TE 02/03 3X 365 10839 211 1,95 144 1,33 03/06 3X 365 10897 363 3,33 324 2,97 AC:871d 23410L 633g 2,70%g 536p 2,29%p
		6ª MÃE.: MARIA'S ROCHELE PRELUDE-TE B+83 02/01 3X 360 10259 318 3,10 0 0,00 AC:1043d 26866L 906g 3,37%g 510p 1,90%p



13180 CHOCHA PEREGRINO FIV AGRINDUS

BEZERRA - Nascto: 17/09/2025 - Rgd: 4342-CW (GC) - Rgn: 13180/DASA1106 - GIROLANDO 1/2

PEREGRINO FIV F.MUTUM	GENGIS KHAN DE BRASILIA PTA: 807 KG/EMBRAPA/ABCGIL.	C.A.SANSAO PTA: 718 KG/EMBRAPA/ABCGIL.
	DUQUESA FIV LACTAÇÃO: 10.203,00 KG	SETIBA DE BRASILIA LACTAÇÃO: 18.206,00 KG
AGRINDUS 17937 KENOBI LEITE +673 / RES.MASTITE +0.4 / FEED SAVED +158 / C.UBERE +0.56	DE-SU 14222 KENOBI-ET A2A2 / TPI: 2685 / MILK +1040 LBS	S-S-I MONTROSS JEDI-ET A1A2 / TPI: 2600 / MILK +1473 LBS DE-SU SPRING 5197-ET
	AGRINDUS 14366 GENUINE 02/00 3X 342 11797 353 2,99 307 2,61 LM-LE 02/11 3X 365 18581 536 2,88 483 2,59 AC:1406d 57638L 2036g 3,53%g 1740g 3,01%p	SCHILLVIEW ALTAGENUINE AGRINDUS 11033 DUSK 03/10 3X 283 11736 354 3,02 353 3,01 AC:529d 20327L 571g 2,81%g 612p 3,01%p
PROVA DA MÃE (17937): LEITE +673 / RES.MASTITE +0.4 / FEED SAVED +158 / C.UBERE +0.56		5ª MÃE.: AGRINDUS 4798 SENTRY B+81 02/00 3X 365 16014 546 3,41 508 3,17 LM 03/03 3X 365 17744 742 4,18 569 3,21 LM 04/06 3X 337 17206 658 3,82 497 2,89 LM AC:1138d 53507L 2067g 3,86%g 1667p 3,11%p
		6ª MÃE.: AGRINDUS 1824 NILES 02/04 3X 192 5347 191 3,57 180 3,36 03/05 3X 365 9284 289 3,11 295 3,17 04/08 3X 365 12937 474 3,66 408 3,15 LM 05/10 3X 365 13551 596 4,40 426 3,17 LM AC:1574d 46534L 1741g 3,74%g 1514p 3,25%p



CONTINUAÇÃO DO LOTE 60

13176 CANJICA PEREGRINO FIV AGRINDUS

BEZERRA - Nascto: 09/09/2025 - Rgd: 4336-CW (GC) - Rgn: 13176/DASA1101 - GIROLANDO 1/2

PEREGRINO FIV F.MUTUM	GENGIS KHAN DE BRASILIA PTA: 807 KG/EMBRAPA/ABCGIL.	C.A.SANSAO PTA: 718 KG/EMBRAPA/ABCGIL. SETIBA DE BRASILIA LACTAÇÃO: 18.206,00 KG
	DUQUESA FIV LACTAÇÃO: 10.203,00 KG	JAGUAR TE DO GAVIAO PTA: 727 KG/EMBRAPA/ABCGIL. SERRA NOBRE DA CAL
AGRINDUS 17937 KENOBI LEITE +673 / RES.MASTITE +0.4 / FEED SAVED +158 / C.UBERE +0.56	DE-SU 14222 KENOBI-ET A2A2 / TPI: 2685 / MILK +1040 LBS	S-S-I MONTROSS JEDI-ET A1A2 / TPI: 2600 / MILK +1473 LBS DE-SU SPRING 5197-ET
	AGRINDUS 14366 GENUINE 02/00 3X 342 11797 353 2,99 307 2,61 LM-LE 02/11 3X 365 18581 536 2,88 483 2,59 AC:1406d 57638L 2036g 3,53%g 1740g 3,01%p	SCHILLVIEW ALTAGENUINE AGRINDUS 11033 DUSK 03/10 3X 283 11736 354 3,02 353 3,01 AC:529d 20327L 571g 2,81%g 612p 3,01%p 4ª MÃE.: AGRINDUS 8010 GILLESPIY 5ª MÃE.: AGRINDUS 4798 SENTRY B+81 02/00 3X 365 16014 546 3,41 508 3,17 LM 03/03 3X 365 17744 742 4,18 569 3,21 LM 04/06 3X 337 17206 658 3,82 497 2,89 LM AC:1138d 53507L 2067g 3,86%g 1667p 3,11%p 6ª MÃE.: AGRINDUS 1824 NILES 02/04 3X 192 5347 191 3,57 180 3,36 03/05 3X 365 9284 289 3,11 295 3,17 04/08 3X 365 12937 474 3,66 408 3,15 LM 05/10 3X 365 13551 596 4,40 426 3,17 LM AC:1574d 46534L 1741g 3,74%g 1514p 3,25%p

PROVA DA MÃE (17937): LEITE +673 / RES.MASTITE +0.4 / FEED SAVED +158 / C.UBERE +0.56



LOTE 61 - 02 BEZERRAS



Agrindus



Lote
061

13181 CHANEL PEREGRINO FIV AGRINDUS

BEZERRA - Nascto: 17/09/2025 - Rgd: 4328-CW (GC) - Rgn: 13181/DASA1107 - GIROLANDO 1/2

PEREGRINO FIV F.MUTUM

GENGIS KHAN DE BRASILIA
PTA: 807 KG/EMBRAPA/ABCGIL.

DUQUESA FIV
LACTAÇÃO: 10.203,00 KG

C.A.SANSAO
PTA: 718 KG/EMBRAPA/ABCGIL.

SETIBA DE BRASILIA
LACTAÇÃO: 18.206,00 KG

JAGUAR TE DO GAVIAO
PTA: 727 KG/EMBRAPA/ABCGIL.

SERRA NOBRE DA CAL

AGRINDUS 15652 RESERVE-FIV
01/11 3X 365 10401 373 3,58 309 2,97 LM
AC:540d 12507L 439g 3,51%g 369p 2,95%p

WELCOME ALTARESERVE-ET
A2A2 / TPI 2473 / MILK +1457 LBS

AGRINDUS 6094 METALIC-TE
01/10 3X 365 15496 520 3,36 431 2,78 LM
AC:392d 16649L 559g 3,35%g 468p 2,81%p

BACON-HILL PETY MODESTY-ET
A1A2 / TPI: 2396

MS WELCOME REFL TAFFY MB85

WOODMARSH METALIC-ET
TPI +1783 / MILK +126

AGRINDUS 1367 MORTY-TE
02/02 3X 365 14951 449 3,00 454 3,03 LM
AC:678d 23771L 738g 3,10%g 755p 3,1%p

4ª MÃE.: GALENA JAIRA DAZZLER MB86
05/11 2X 365 14375 515 3,58 126 0,88 LM
AC:919d 34737L 1194g 3,44%g 767p 2,21%p

5ª MÃE.: GALENA JACKELINE RUTILANTE
AC:234d 7064L 253g 3,58%g 0p 0,00%p

6ª MÃE.: GALENA MARCIA ELEVATION



13177 CARUSA PEREGRINO FIV AGRINDUS

BEZERRA - Nascto: 13/09/2025 - Rgd: 4345-CW (GC) - Rgn: 13177/DASA1102 - GIROLANDO 1/2

PEREGRINO FIV F.MUTUM

GENGIS KHAN DE BRASILIA
PTA: 807 KG/EMBRAPA/ABCGIL.

DUQUESA FIV
LACTAÇÃO: 10.203,00 KG

C.A.SANSAO
PTA: 718 KG/EMBRAPA/ABCGIL.

SETIBA DE BRASILIA
LACTAÇÃO: 18.206,00 KG

JAGUAR TE DO GAVIAO
PTA: 727 KG/EMBRAPA/ABCGIL.

SERRA NOBRE DA CAL

AGRINDUS 16428 MONTROSS-TE
01/11 3X 365 11860 418 3,53 378 3,19 LM
AC:524d 12461L 441g 3,53%g 399p 3,20%p
LEITE POSITIVO / C.UBERE +0.21 /
LIVABILITY +0.6

BACON-HILL MONTROSS-ET
A2A2 / TPI 2349 / MILK +1950 LBS

AGRINDUS 7849 TRIGGER
01/10 3X 365 13714 418 3,05 402 2,93 LM
AC:467d 16849L 521g 3,09%g 495p 2,94%p

MOUNTFIELD SSI DCY MOGUL-ET
A1A2 / TPI 2335 / MILK -186 LBS
UNIQUE-STYLE BOLTON MONEY 2EX93

LARS-ACRES SHOT TRIGGER-ET
A1A2 / TPI +2078 / MILK +353 LBS

AGRINDUS 2090 NILES
04/00 3X 272 10776 376 3,49 285 2,64 LM-LE
05/00 3X 365 12835 428 3,33 351 2,73 LM
AC:1158d 39325L 1282g 3,26%g 1067p 2,71%p

PROVA DA MÃE (16428): LEITE POSITIVO / C.UBERE +0.21 / LIVABILITY +0.6

4ª MÃE.: PARAISO AELENA 3859 LOMBARDI
04/07 3X 365 1178 387 3,46 301 2,69
AC:847d 23022L 758g 3,29%g 627p 2,72%p

5ª MÃE.: PARAISO AELENA 204 BANDANNA
AC:422d 1802L 480g 3,74%g 317p 2,47%p

6ª MÃE.: PARAISO AELENA MALLOY



LOTE 62 - 03 BEZERRAS



Agrindus



Lote
062

13182 PACIENCIA PEREGRINO FIV AGRINDUS

BEZERRA - Nascto: 18/09/2025 - Rgd: 4321-CW (GC) - Rgn: 13182/DASA1108 - GIROLANDO 1/2

PEREGRINO FIV F.MUTUM	GENGIS KHAN DE BRASILIA PTA: 807 KG/EMBRAPA/ABCGIL.	C.A.SANSAO PTA: 718 KG/EMBRAPA/ABCGIL. SETIBA DE BRASILIA LACTAÇÃO: 18.206,00 KG
	DUQUESA FIV LACTAÇÃO: 10.203,00 KG	JAGUAR TE DO GAVIAO PTA: 727 KG/EMBRAPA/ABCGIL. SERRA NOBRE DA CAL
AGRINDUS 16428 MONTROSS-TE 01/11 3X 365 11860 418 3,53 378 3,19 LM AC:524d 12461L 441g 3,53%g 399p 3,20%p LEITE POSITIVO / C.UBERE +0.21 / LIVABILITY +0.6	BACON-HILL MONTROSS-ET A2A2 / TPI 2349 / MILK +1950 LBS	MOUNTFIELD SSI DCY MOGUL-ET A1A2 / TPI 2335 / MILK -186 LBS UNIQUE-STYLE BOLTON MONEY 2EX93
	AGRINDUS 7849 TRIGGER 01/10 3X 365 13714 418 3,05 402 2,93 LM AC:467d 16849L 521g 3,09%g 495p 2,94%p	LARS-ACRES SHOT TRIGGER-ET A1A2 / TPI +2078 / MILK +353 LBS AGRINDUS 2090 NILES 04/00 3X 272 10776 376 3,49 285 2,64 LM-LE 05/00 3X 365 12835 428 3,33 351 2,73 LM AC:1158d 39325L 1282g 3,26%g 1067p 2,71%p

PROVA DA MÃE (16428): LEITE POSITIVO / C.UBERE +0.21 / LIVABILITY +0.6



13175 CAMARO PEREGRINO FIV AGRINDUS

BEZERRA - Nascto: 05/09/2025 - Rgd: 4337-CW (GC) - Rgn: 13175/DASA1100 - GIROLANDO 1/2

PEREGRINO FIV F.MUTUM	GENGIS KHAN DE BRASILIA PTA: 807 KG/EMBRAPA/ABCGIL.	C.A.SANSAO PTA: 718 KG/EMBRAPA/ABCGIL. SETIBA DE BRASILIA LACTAÇÃO: 18.206,00 KG
	DUQUESA FIV LACTAÇÃO: 10.203,00 KG	JAGUAR TE DO GAVIAO PTA: 727 KG/EMBRAPA/ABCGIL. SERRA NOBRE DA CAL
AGRINDUS 16428 MONTROSS-TE 01/11 3X 365 11860 418 3,53 378 3,19 LM AC:524d 12461L 441g 3,53%g 399p 3,20%p LEITE POSITIVO / C.UBERE +0.21 / LIVABILITY +0.6	BACON-HILL MONTROSS-ET A2A2 / TPI 2349 / MILK +1950 LBS	MOUNTFIELD SSI DCY MOGUL-ET A1A2 / TPI 2335 / MILK -186 LBS UNIQUE-STYLE BOLTON MONEY 2EX93
	AGRINDUS 7849 TRIGGER 01/10 3X 365 13714 418 3,05 402 2,93 LM AC:467d 16849L 521g 3,09%g 495p 2,94%p	LARS-ACRES SHOT TRIGGER-ET A1A2 / TPI +2078 / MILK +353 LBS AGRINDUS 2090 NILES 04/00 3X 272 10776 376 3,49 285 2,64 LM-LE 05/00 3X 365 12835 428 3,33 351 2,73 LM AC:1158d 39325L 1282g 3,26%g 1067p 2,71%p

PROVA DA MÃE (16428): LEITE POSITIVO / C.UBERE +0.21 / LIVABILITY +0.6



CONTINUAÇÃO DO LOTE 62

13187 ESPERANÇA PEREGRINO FIV

BEZERRA - Nascto: 06/11/2025 - Rgd: 4332-CW (GC) - Rgn: 13187/DASA1112 - GIROLANDO 1/2

PEREGRINO FIV F.MUTUM	GENGIS KHAN DE BRASILIA PTA: 807 KG/EMBRAPA/ABCGIL.	C.A.SANSÃO PTA: 718 KG/EMBRAPA/ABCGIL. SETIBA DE BRASILIA LACTAÇÃO: 18.206,00 KG	
	DUQUESA FIV LACTAÇÃO: 10.203,00 KG	JAGUAR TE DO GAVIAO PTA: 727 KG/EMBRAPA/ABCGIL. SERRA NOBRE DA CAL	
AGRINDUS 16428 MONTROSS-TE 01/11 3X 365 11860 418 3,53 378 3,19 LM AC:524d 12461L 441g 3,53%g 399p 3,20%p LEITE POSITIVO / C.UBERE +0.21 / LIVABILITY +0.6	BACON-HILL MONTROSS-ET A2A2 / TPI 2349 / MILK +1950 LBS	MOUNTFIELD SSI DCY MOGUL-ET A1A2 / TPI 2335 / MILK -186 LBS UNIQUE-STYLE BOLTON MONEY 2EX93	
	AGRINDUS 7849 TRIGGER 01/10 3X 365 13714 418 3,05 402 2,93 LM AC:467d 16849L 521g 3,09%g 495p 2,94%p	LARS-ACRES SHOT TRIGGER-ET A1A2 / TPI +2078 / MILK +353 LBS	AGRINDUS 2090 NILES 04/00 3X 272 10776 376 3,49 285 2,64 LM-LE 05/00 3X 365 12835 428 3,33 351 2,73 LM AC:1158d 39325L 1282g 3,26%g 1067p 2,71%p
		4ª MÃE.: PARAISO AELENA 3859 LOMBARDI 04/07 3X 365 1178 387 3,46 301 2,69 AC:847d 23022L 758g 3,29%g 627p 2,72%p	
		5ª MÃE.: PARAISO AELENA 204 BANDANNA AC:422d 1802L 480g 3,74%g 317p 2,47%p	
		6ª MÃE.: PARAISO AELENA MALLOY	

PROVA DA MÃE (16428): LEITE POSITIVO / C.UBERE +0.21 / LIVABILITY +0.6



LOTE 63 - 04 BEZERRAS



Agrindus



Lote
063

13186 FOFINHA PEREGRINO FIV AGRINDUS

BEZERRA - Nascto: 22/10/2025 - Rgd: 4334-CW (GC) - Rgn: 13186/DASA1111 - GIROLANDO 1/2

PEREGRINO FIV F.MUTUM	GENGIS KHAN DE BRASILIA PTA: 807 KG/EMBRAPA/ABCGIL.	C.A.SANSAO PTA: 718 KG/EMBRAPA/ABCGIL. SETIBA DE BRASILIA LACTAÇÃO: 18.206,00 KG
	DUQUESA FIV LACTAÇÃO: 10.203,00 KG	JAGUAR TE DO GAVIAO PTA: 727 KG/EMBRAPA/ABCGIL. SERRA NOBRE DA CAL
AGRINDUS 15531 RESERVE	WELCOME ALTARESERVE-ET A2A2 / TPI 2473 / MILK +1457 LBS	BACON-HILL PETY MODESTY-ET A1A2 / TPI: 2396 MS WELCOME REFL TAFFY MB85
	AGRINDUS 11124 ALTAMONETARY AC:394d 13808L 533g 3,86%g 410p 2,96%p	MR ALTAMONETARY-ET A2A2 / TPI 2403 / MILK +842 LBS AGRINDUS 8124 ALTAMETEOR B+80 4ª MÃE.: AGRINDUS 5109 BOLIVER 02/01 3X 364 15295 457 2,99 462 3,02 LM-LE AC:917d 33505L 1000g 2,98%g 1010p 3,01%p 5ª MÃE.: AGRINDUS 2638 MAC 02/05 3X 365 9746 264 2,70 295 3,02 AC:938d 26021L 685g 2,63%g 782p 3,00%p 6ª MÃE.: AGRINDUS 1222 SUEDE 02/00 3X 337 8871 289 3,25 250 2,81 AC:493d 12481L 404g 3,23%g 375p 3,00%p



13190 PEROLA PEREGRINO FIV AGRINDUS

BEZERRA - Nascto: 27/12/2025 - Rgd: 4333-CW (GC) - Rgn: 13190/DASA1115 - GIROLANDO 1/2

PEREGRINO FIV F.MUTUM	GENGIS KHAN DE BRASILIA PTA: 807 KG/EMBRAPA/ABCGIL.	C.A.SANSAO PTA: 718 KG/EMBRAPA/ABCGIL. SETIBA DE BRASILIA LACTAÇÃO: 18.206,00 KG
	DUQUESA FIV LACTAÇÃO: 10.203,00 KG	JAGUAR TE DO GAVIAO PTA: 727 KG/EMBRAPA/ABCGIL. SERRA NOBRE DA CAL
AGRINDUS 16577 HANSBROUGH AC:315d 7856L 296g 3,77%g 277p 3,53%p LEITE +317 / GORD. +0.04% / FEED SAVED +266 / C.UBERE +0.36	MR FB HANSBROUGH-ET A2A2 / TPI 2626 / MILK +402	ABS ACHIEVER-ET A2A2 / TPI 2733 / MILK +49 LBS PINE-TREE 9882 SPRI 7005-ET DE-SU ALTAGILCREST-ET AGRINDUS 10359 SILVER-TE 01/11 3X 345 13008 518 3,98 409 3,14 LM-LE 03/00 3X 365 14557 745 5,12 507 3,48 LM AC:764d 27914L 1275g 4,56%g 932p 3,33%p
	AGRINDUS 13641 GILCREST 01/11 3X 296 13294 594 4,47 406 3,05 LM-LE 02/10 3X 365 13442 589 4,38 442 3,29 LM AC:1146d 40643L 1741g 4,28%g 1200p 2,95%p	4ª MÃE.: AGRINDUS 6684 GOLDENBOY-TE 5ª MÃE.: AGRINDUS 2550 JUNEAU B+84 02/00 3X 252 6524 247 3,78 202 3,09 02/11 3X 365 9910 338 3,41 302 3,05 LM AC:656d 17139L 604g 3,52%g 524p 3,06%p 6ª MÃE.: AGRINDUS 1090 LEMMER B+84 02/01 3X 320 8645 344 3,97 249 2,88 LE 03/01 3X 255 9828 338 3,43 296 3,01 LM-LE 04/01 3X 365 12070 440 3,64 376 3,11 LM 05/09 3X 365 13985 493 3,52 402 2,87 LM AC:1456d 47485L 1721g 3,62%g 1421p 2,99%p

PROVA DA MÃE (16577): LEITE +317 / GORD. +0.04% / FEED SAVED +266 / C.UBERE +0.36



CONTINUAÇÃO DO LOTE 63

13185 CHUVOSA PEREGRINO FIV AGRINDUS

BEZERRA - Nascto: 21/10/2025 - Rgd: 4330-CW (GC) - Rgn: 13185/DASA1110 - GIROLANDO 1/2

PEREGRINO FIV F.MUTUM	GENGIS KHAN DE BRASILIA PTA: 807 KG/EMBRAPA/ABCGIL.	C.A.SANSAO PTA: 718 KG/EMBRAPA/ABCGIL. SETIBA DE BRASILIA LACTAÇÃO: 18.206,00 KG
	DUQUESA FIV LACTAÇÃO: 10.203,00 KG	JAGUAR TE DO GAVIAO PTA: 727 KG/EMBRAPA/ABCGIL. SERRA NOBRE DA CAL
AGRINDUS 15652 RESERVE-FIV 01/11 3X 365 10401 373 3,58 309 2,97 LM AC:540d 12507L 439g 3,51%g 369p 2,95%p	WELCOME ALTARESERVE-ET A2A2 / TPI 2473 / MILK +1457 LBS	BACON-HILL PETY MODESTY-ET A1A2 / TPI: 2396 MS WELCOME REFL TAFFY MB85
	AGRINDUS 6094 METALIC-TE 01/10 3X 365 15496 520 3,36 431 2,78 LM AC:392d 16649L 559g 3,35%g 468p 2,81%p	WOODMARSH METALIC-ET TPI +1783 / MILK +126 AGRINDUS 1367 MORTY-TE 02/02 3X 365 14951 449 3,00 454 3,03 LM AC:678d 23771L 738g 3,10%g 755p 3,1%p
		5ª MÃE.: GALENA JACKELINE RUTILANTE AC:234d 7064L 253g 3,58%g 0p 0,00%p
		6ª MÃE.: GALENA MARCIA ELEVATION

13188 PODEROSA AGRINDUS

BEZERRA - Nascto: 22/10/2025 - Rgd: 4335-CW (GD) - Rgn: 13188 - GIROLANDO 1/2

PEREGRINO FIV F.MUTUM	GENGIS KHAN DE BRASILIA PTA: 807 KG/EMBRAPA/ABCGIL.	C.A.SANSAO PTA: 718 KG/EMBRAPA/ABCGIL. SETIBA DE BRASILIA LACTAÇÃO: 18.206,00 KG
	DUQUESA FIV LACTAÇÃO: 10.203,00 KG	JAGUAR TE DO GAVIAO PTA: 727 KG/EMBRAPA/ABCGIL. SERRA NOBRE DA CAL
AGRINDUS 16391 JERRETT 02/02 3X 365 10649 361 3,39 342 3,21 LM AC:651d 16155L 536g 3,31%g 523p 3,24%p	DE-SU 13691 JERRETT	S-S-I KINGPIN PHANTOM2-ET DE-SU MONTROSS 4214-ET MB85
	AGRINDUS 13514 ALTAMONETARY 01/11 3X 365 13018 435 3,34 332 3,55 LM-LE 03/01 3X 365 14873 612 4,11 460 3,09 LM AC:1299d 44966L 1716g 3,81%g 1319p 2,93%p	MR ALTAMONETARY-ET A2A2 / TPI 2403 / MILK +842 LBS AGRINDUS 3297 MAC-TE MB87 02/07 3X 365 10229 319 3,11 316 3,08 LM 03/11 3X 365 15080 497 3,29 422 2,80 LM 05/05 3X 365 16976 632 3,72 475 2,80 LM AC:1961d 79828L 2866g 3,59%g 2254p 2,82%p
PROVA DA MÃE (16391): FEED SAVED +206 / C.UBERE +0.16		5ª MÃE.: AGRINDUS ULYSSES GOLPEADA AC:368d 12767L 423g 3,31%g 0p 0,00%p
		6ª MÃE.: AGRINDUS HARVEY EDINALVA B+80 03/00 3X 307 8665 305 3,52 311 3,59 AC:696d 17751L 591g 3,33%g 528p 2,97%p
		



Inscreva-se em
nosso canal do
youtube!

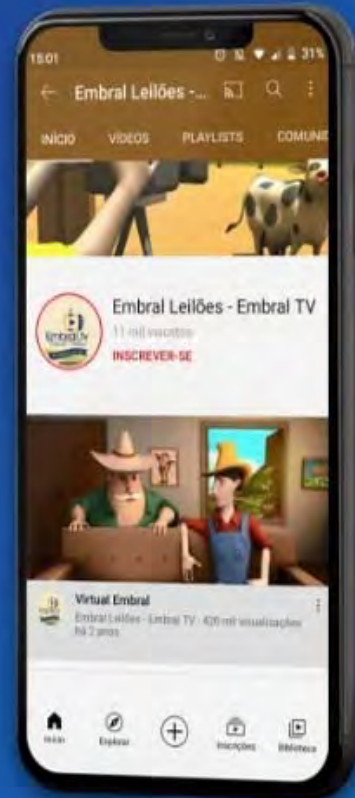

**BAIXE AGORA MESMO
NOSSO APP!**

 /embralleiloes  /embralleiloes  /embralleiloes  /embralleiloes

 (11) 3864-5533

 embral@embral.com.br

 www.embral.com.br