

LEILÃO DE MÁQUINAS E EQUIPAMENTOS



14 DEZ | 10H DOMINGO



MÁQUINAS AGRÍCOLAS

MEGA OFERTA

30 PARCELAS
6X3 + 6X2

OFERTA ESPECIAL
UM LATICÍNIO COMPLETO!



70% off
DESCONTO DE ATÉ



CADASTRO ANTECIPADO: (11)3864-5533 | LANCES: (11)3777-8240



ASSESSORIA RURAL
(16)3761-8242
(16)99997-9700
AGNALDO



EDUARDO MORAES
ASSESSORIA RURAL
(12)9.8121-1828

VETMILK
CONSULTORIA VETERINÁRIA
LUIS GUSTAVO
(32)9.8414-2468



Equipaves

EDUARDO MORAES
(12)9.8121-1828
VITOR MULLER
(48)9.9929-8373
LUIS GUSTAVO
(32)9.8414-2468



LEILÃO DE MÁQUINAS AGRÍCOLAS – PARCEIROS EMBRAL 14 de Dezembro de 2025

REGULAMENTO MÁQUINAS AGRÍCOLAS, IMPLEMENTOS OU EQUIPAMENTOS DE LEITE:

- 1) CONDIÇÕES DE PAGAMENTO: **AS MÁQUINAS AGRÍCOLAS, IMPLEMENTOS OU EQUIPAMENTOS DE LEITE, SERÃO APREGOADOS PELO VALOR DA PARCELA QUE, MULTIPLICADA POR 30 (TRINTA), SERÁ O TOTAL DE CADA UM DOS BENS DO LOTE.**
À VISTA: VALORES DE COMPRA INFERIOR A R\$ 1.500,00 (HUM MIL E QUINHENTOS REAIS), PAGAMENTO À VISTA.
PARCELADO: VALORES DE COMPRA SUPERIOR A R\$ 1.501,00 (HUM MIL, QUINHENTOS E HUM REAIS), AS 30 PARCELAS SERÃO PAGAS EM 12 MESES (3+3+3+3+3+3+2+2+2+2+2)
- 2) HAVENDO INCIDÊNCIA DE ICMS, O MESMO SERÁ POR CONTA DO COMPRADOR
- 3) OS COMPRADORES PAGAM A TAXA DE 8% (OITO POR CENTO) SOBRE SUAS COMPRAS APURADAS NA BATIDA DO MARTELO.
- 4) AS MÁQUINAS AGRÍCOLAS, IMPLEMENTOS OU EQUIPAMENTOS DE LEITE SERÃO VENDIDOS NO ESTADO EM QUE SE ENCONTRAM, SUGERIMOS QUE AS MESMAS SEJAM VISTORIADAS COM ANTECEDÊNCIA.
- 6) A DESMONTAGEM/MONTAGEM E TRANSPORTE DOS IMPLEMENTOS OU EQUIPAMENTOS DE LEITE, FIXOS OU MOVEIS É DE RESPONSABILIDADE DO COMPRADOR.
- 7) PARA DIRIMIR QUALQUER DÚVIDA, PREVALECE AS NORMAS ESTABELECIDAS NO REGULAMENTO GERAL DO LEILÃO DE ANIMAIS.

TURAMIX
PRODUTO INSTALADOS EM BRAÇO DO NORTE/SC

LOTE M01- TRATOR 785 - MARCA: VALMET - MOTOR MWM 75CV -TRAÇÃO 4X2. DIRECAO HIDRAULICA, EMBREAGEM DUPLA, HI TRACK, PNEU 18.4-30 COM 2 PNEUS NOVOS NA DIANTEIRA - ANO 96.



[Assista o vídeo do lote](#)

LOTE M02 – TRATOR 685 - MARCA: VALMET - MOTOR MWM 68CV TRAÇÃO 4X2 - DIRECAO HIDRAULICA, EMBREAGEM DUPLA, PNEU 23.8-16 - ANO 2002 - POSSUI AROS PARA PNEU LARGO.



[Assista o vídeo do lote](#)

LOTE M03 – VAGAO AGROSS 1.5 M³ ENGATE NO 3º PONTO - COMANDO HIDRAULICO INDEPENDENTE - MENOR TEMPO DE MISTURA E DE DESCARGA DO MERCADO-INVERTE A ESTEIRA PARA AMBOS OS LADOS - SISTEMA DE AJUSTE DE FACA - CUBA DE INOX - ANO 2022

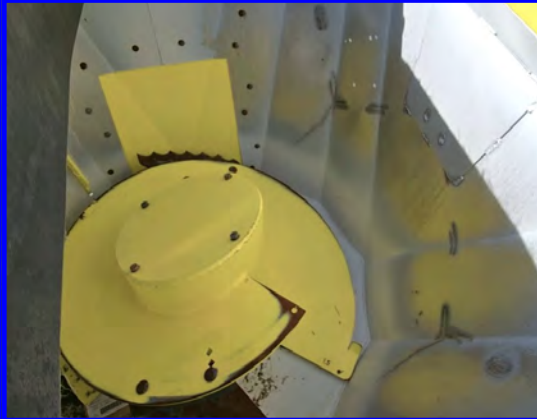

LOTE M04 – PEGA-BOLA FENO/PRÉ-SECADO PARA ACOPLAMENTO EM DIVERSOS CONJUNTOS FRONTAIS - ANO 2024 - ACIONAMENTO POR 2 PISTÕES - ACOPLAMENTO A ESCOLHA DO CLIENTE



LOTE M05 – PERFURADOR DE SOLO - MARCA PSOAL - COM BROCA



LOTE M06 – DESCOMPACTADOR GIRATORIO VOLVERINE 2000 PRO AGROSS - MARCA AGROSS - LARGURA TRANSP: 3,20MT - ALTURA: 2,95MT - COMPRIMENTO:4,75MT, TRACIONADO PELA BARRA DE TRAÇÃO, PNEUS AUTO-FLUTUANTE, 5 HASTES GIRATORIAS, POTENCIA EXIGIDA DO TRATOR 90CV, CX PARA AUMENTO DO PESO DE 800 LITRO E COM ROLO DESTORRADOR.



LOTE M07 – PLAINA NIVELADORA AGRIMEC PNA48 - AREA DE TRABALHO DE 4,80MT, ALTURA COM ANTENA: 2,90MT - BASE RTK E RODADO PANTOGRAFICO DE 4 RODAS.



[Assista o vídeo do lote](#)

LOTE M08 – PULVERIZADOR 600L MONTANA - BARRA HIDRAULICA 12MT - BICO MONOJET - 2 CORTE DE SEÇÃO - ACIONAMENTO HIDRAULICO ATRAVES DE CARDAN, QUE NÃO MISTURA O OLEO DO TRATOR



[Assista o vídeo do lote](#)

LOTE M09 – COLHEDOURA DE FORRAGEM USADA 2.0 TOTAL HIDRAULICA FRONTAL MARCA MENTA - ANO 2019 GIRO LIVRE DA BICA 360° - FRONTAL - AREA DE CORTE 2,2 METROS - ACOPLA NA TDP TRASEIRA, QUEBRA GRAO - RODA DE APOIO - BICA HIDRAULICA



LOTE M10 – PLANTADEIRA IMPELFORTE, 4 LINHAS DE 0,75M, PLANTIO DIRETO, PANTOGRAFICA, COM MONITOR DE PLANTIO E PLATAFORMA DE ACESSO A CAIXAS DE ADUBO.

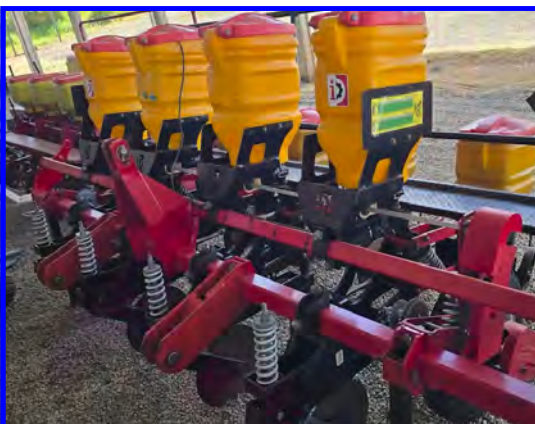

LOTE M11 – CARRETA GRANELEIRA BECKER (GB-13500) – ANO 2024 – BAZUCA 184.30 – TUBO 200 MM



LOTE M12 – CARRETA BASCULANTE IPACOL - 6 TONELADAS 8M³ - RODADO TANDEM - PNEU 750-16 - SISTEMA HIDRAULICO ACIONADO VIA CARDAN



LOTE M13 – COLHEDORA DE FORRAGENS PREMIUM RP ATM 1.3



LOTE M14 – COLHEDORA DE FORRAGEM FTN1000 - 3ª GERACAO - AREA DE CORTE DE 93CM - ACIONAMENTO VIA CARDAN - TOTAL HIDRAULICA



LOTE M15 – CONJUNTO FRONTAL - MARCA: STARA, MODELO PAD500 - COM CONCHA E GARFO PALETEIRO.



Assista o vídeo do lote

LOTE M16 – REVOLVEDOR DE COMPOSTO BARN, LARGURA DE TRABALHO: 2,30MT, ACOPLADO AO TERCEIRO PONTO DO TRATOR



Assista o vídeo do lote

LOTE M17 – PLANTADEIRA VENCE-TUDO 7 LINHAS - USADA - ACOPLAMENTO NA BARRA DE TRAÇÃO - USADA 2021 - DISCO TURBO (ABRE MAIS O TERRENO) - DISTRIBUIÇÃO ADUBO COM DISCO DUPLO - 3º RODA COMPACTADORA - PLANTIO DIRETO - PULA PEDRA - BARRA TRAÇÃO TRATOR ARRASTOLINHA DE 45 CM PODE AJUSTAR PARA 50 CM - PARA MILHO - SORGO - SOJA, ENTRE OUTROS



LOTE M18 – PÁ CARREGADEIRA TRASEIRA 1,2M DE LARGURA – FORTSUL - ANO 2023



LOTE M19 – SEMEADORA ADUBAD PRODUTIVA ARROZEIRA HIDR 19/19 LINHAS - PLANTIO CONVENCIONAL - 17CM LINHA - ANO 2022



 Assista o video do lote

LOTE M20 – COLHEITADEIRA DE GRAOS MF-5650 (USADA) MASSEY-FERGUSSON C/ ESTEIRA DE PLATAF. DE SJOA/ARROZ -ANO 1986



 Assista o video do lote

LOTE M21 – ANCINHO ENLEIRADOR NOGUEIRA 2 ROLOS – USADO - ANO 2009



 Assista o video do lote

LOTE M22 – GUINCHO HIDRAULICO TRASEIRO C/ PNEUS 700KG – TADEU - ANO 2022 - NOVA



 Assista o video do lote

LOTE M23 – PLANTADEIRA JUMIL USADA 7 LINHAS DE 0,45M, SISTEMA A VÁCUO PANTOGRÁFICA, COM DISCO DUPLO NO ADUBO LARGURA DE TRANSPORTE DE 2,9M - ACIONAMENTO DO VACUO CARDAN



LOTE M24 – PLANTADEIRA - MARCA: KUHN. COLINA - SISTEMA DE DISTRIBUICAO DE SEMENTE MECANICO - ADUBO COM FERTSYSTEM - 4 LINHAS PANTOGRAFICA, ACOMPANHA SULCADOR E DISCO DUPLO



LOTE M25 – PLANTADEIRA JUMIL



 Assista o vídeo do lote

LOTE M26 – ARADO SUBSOLADOR - MARCA BRASIMP - 5 HASTES COM PINO DE DESARME



 Assista o vídeo do lote

LOTE M27 – ARH - ARADO REVERSIVEL HIDRAULICO - BALDAN - 4 DISCOS - ANO 2022 - REVERSÃO HIDRAULICA - COM RASPADOR - RODA GUIA



[▶ Assista o vídeo do lote](#)

LOTE M28 – DISTRIBUIDOR MULTI-USO PRATO ÚNICO - RODADO SIMPLES 11L15 - ESTEIRA DE 60 CM



[▶ Assista o vídeo do lote](#)

GRANJA MIMOSA
PRODUTO INSTALADOS EM XANXERÊ / SC

LOTE M29 – 54 DIVISÓRIAS PARA CAMA DE FREE-STALL (NOVA)-CAMA INDIVIDUAL-CHUMBADA NO CONCRETO



 Assista o vídeo do lote

LOTE M30 – SILO PARA ARMAZENAMENTO DE RAÇÃO - 5 TONELADAS DE FIBRA - 4 PÉS - SEGUE COM LINHA DE RAÇÃO COM MOTOR PARA CARREGAMENTO - MOTOR TRIFÁSICO 380V



 Assista o vídeo do lote

LOTE M31 – DEPÓSITO DE RAÇÃO - EM INOX COM 2 DIVISÓRIAS E TAMPA - MEDINDO 60CM DE ALTURA X 60CM DE LARGURA X 2M DE COMPRIMENTO



LOTE M32 – CAMINHÃO SILO ESTACIONÁRIO - DEPÓSITO DE UM CAMINHÃO SILO, COM AS CAIXAS DIVISÓRIAS, SEGUE COM UM MOEDOR DE MILHO ONDE JÁ TEM UM CHUPIM PARA JOGAR O MATERIAL DENTRO DO CAMINHÃO E SEGUE TAMBÉM COM O SISTEMA DE DESCARGA FUNCIONANDO. MOEDOR ACOMPANHA MOTOR TRIFÁSICO 380V 15CV - CHUPIM DO MOEDOR ACOMPANHA MOTOR TRIFÁSICO 380V 5CV - GRANELEIRO ESTACIONÁRIO TEM CAPACIDADE PARA 18 TONELADAS - COM 6 DIVISÓRIAS E PARA DESCARREGAR POSSUI MOTOR TRIFÁSICO 380V 5CV



LOTE M34 – ENSILADEIRA JF C-120 AT S4 - TRANSMISSÃO A CARDAN - TOTAL HIDRÁULICA - ÁREA TOTAL - COM SISTEMA DE INOCULANTE 100 LITROS DE DEPÓSITO - ANO 2022 - SEGUE COM DUAS CÂMERAS DE MONITORAMENTO, SENDO UMA DELAS NA BICA DE SAÍDA DA ENSILADIERA E OUTRA QUE VOCÊ PODE COLOCAR NO TRATOR PARA ENXERGAR A BOCA DA ENSILADEIRA, VISOR DE IMAGEM COM 5 POLEGADAS



LOTE M35 – BATEDOR DE CEREAIS - TODO REVISADO E REFORMADO



LOTE M36 – GRADE INTERMEDIÁRIA 24 DISCOS - MARCA IMASA



**MARIA DO CARMO MOURA
PRODUTO INSTALADOS EM ARAXA / MG**

LOTE M37 – PULVERIZADOR SERV SPRAY - ANO 2004 - COM GPS



BOM RETIRO AGRONEGÓCIOS
PRODUTOS INSTALADOS EM POUSO ALTO / MG

LOTE M38 – PLANTADEIRA 10 LINHAS PLANTIO DIRETO – MARCA NEW HOLLAND MOD. SCL T 11 R29 – ANO 2016 - DIMENSÃO (A X L X P): 2,1 X 5,8 X 2,9 - Nº DE LINHAS: 10 - ESPAÇAMENTO: 50 CM - LARGURA DE TRABALHO: 5,0 M - POTÊNCIA MÍNIMA: 110-145 CV



 [Assista o vídeo do lote](#)

LOTE M39 – SEMEADORA DE GRÃOS 17 LINHAS – MARCA KUHN MOD. SDE 3000 – ANO 2019 - DIMENSÃO (A X L X P): 2,5 X 3,1 X 4,1 - CAIXA DE INOX - Nº DE LINHAS: 17 - ESPAÇAMENTO: 17 CM - LARGURA DE TRABALHO: 2,72 M - LARGURA DE TRANSPORTE: 3M - POTÊNCIA MINIMA: 115 CV



 [Assista o vídeo do lote](#)

EQUIPAVES SOLUCOES EM AMBIENCIA
PRODUTOS INSTALADOS EM SAO PEDRO / SP

LOTE M40 – VENTILADOR MARCA EQUIPAVES – MODELO TWYSTER 60” / POTÊNCIA: 1 CV (0,736 KW) / DIÂMETRO DO ARO: 1530 MM / DIÂMETRO DA HÉLICE: 60 CM (60”) / ROTAÇÃO DO MOTOR: 1780 RPM / VAZÃO: 70.000 M³ POR HORA / PESO MF: 60 KG / RUÍDO: 60 DB (A 3 METROS DE DISTÂNCIA) / ATURA RECOMENDADA: 3 METROS / DISTÂNCIA: 15 M ENTRE VENTILADORES NA CAMA COMPOST / DISTÂNCIA: 10 M ENTRE VENTILADORES NA CAMA FREESTALL E PISTA DE ALIMENTAÇÃO / MATERIAL: FIBRA DE VIDRO MOTOR: TRIFÁSICO / VOLTAGEM: 220/380 / MOTOR WEG / DIMENSÃO: 1,72 X 1,72 / HÉLICE: AÇO INOX / PROTEÇÃO: IP-65 / ESTRUTURA EM FIBRA DE VIDRO, RESISTENTE A AMÔNIA, SAIS MINERAIS COMPOSTO NO AR E NOS DEJETOS DOS ANIMAIS. / ENTREGUE JÁ MONTADO. / NÍVEL DE RUÍDO BAIXÍSSIMO BAIXA MANUTENÇÃO.



RONALDO VALADARES GONTIJO
PRODUTO INSTALADOS EM MARTINHO CAMPOS / MG

LOTE M41 – ORDENHA 36 CONJUNTOS (TEM 72 POSIÇÕES, 36 TIRANDO LEITE E FICAM 36 ESPERANDO) - MARCA DELAVAL - ANO 2012 - CONTENÇÃO ESPINHA DE PEIXE - PORTÃO DE IDENTIFICAÇÃO MULTI LEITOR X2 - KIT DE AUTOMAÇÃO DSG2 MULTI READER - EXTRATOR PRE ALPRO MPC 580/680 - 220V TRIFÁSICO

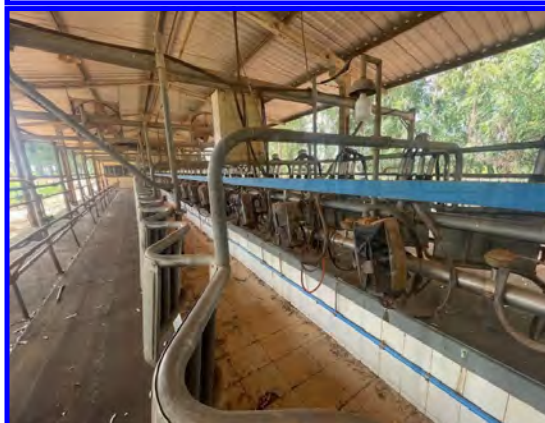
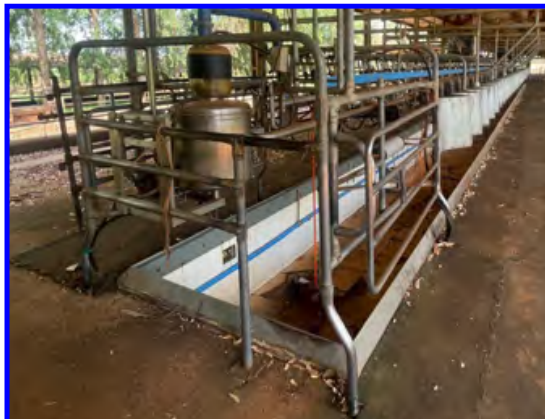

LOTE M42 – 8 CALF FEEDER - MARCA DELAVAL - ANO 2012 - 220V TRIFÁSICO



 Assista o vídeo do lote

JOAO RENNE DE SOUZA TORCHIO
PRODUTO INSTALADOS EM POTIM / SP

LOTE M43 – ORDENHA 4 CONJUNTOS - MARCA EUROLATE - CIRCUITO FECHADO - COM MEDIDOR E EXTRATOR
EM PERFEITO ESTADO - ACOMPANHA CONTENÇÃO - OBS.: USADA APENAS 6 MESES



 Assista o vídeo do lote

**PAULO ANTONIO MIRANDA BARROS JUNIOR
PRODUTO INSTALADOS EM PINDAMONHANGABA / SP**

LOTE M44 – TRATOR AGRALE 4.200



**FELIPE
PRODUTO INSTALADOS EM IBERTIOGA / MG**

LOTE M45 – CALDEIRA A ÓLEO 610 (CAPACIDADE DE VAPOR) - ANO 1977

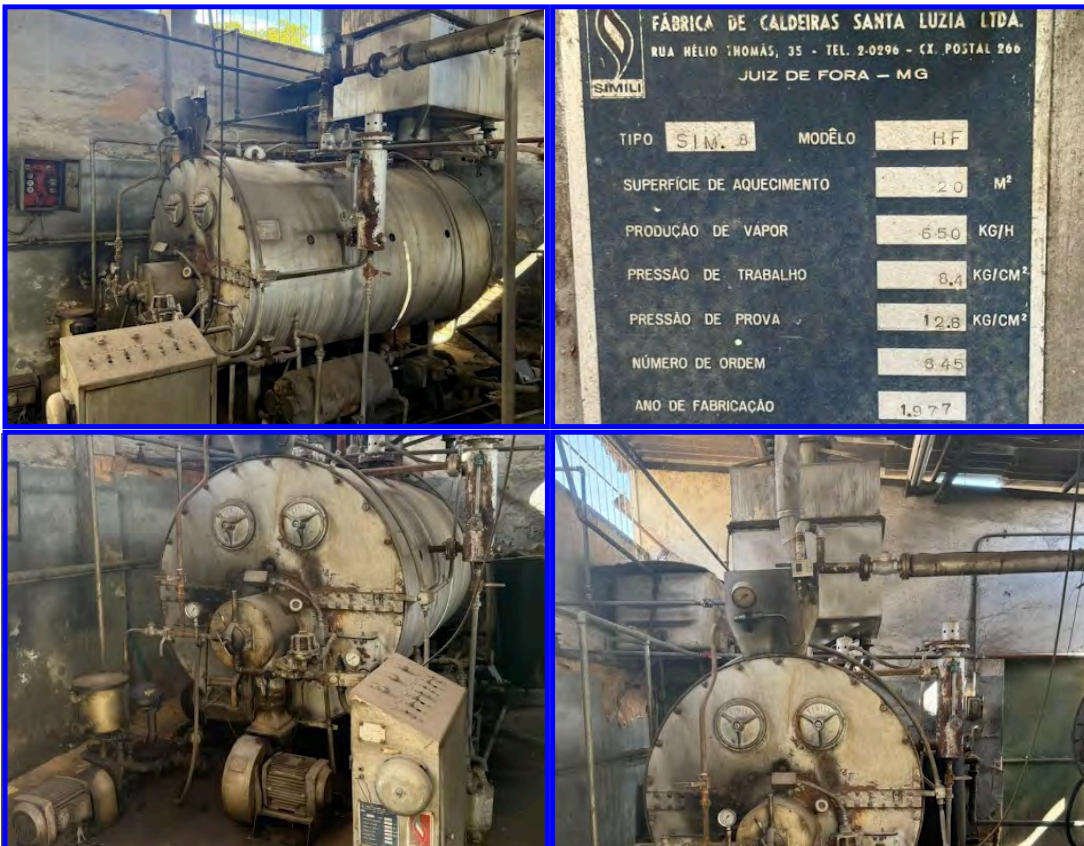

FÁBRICA DE CALDEIRAS SANTA LUZIA LTDA.	
RUA HÉLIO TOMÁS, 35 - TEL. 2-0296 - CX. POSTAL 266	
JUIZ DE FORA - MG	
TIPO	SIM. B
MODÉLO	HF
SUPERFÍCIE DE AQUECIMENTO	2,0 M ²
PRODUÇÃO DE VAPOR	6,50 KG/H
PRESSÃO DE TRABALHO	8,4 KG/CM ²
PRESSÃO DE PROVA	12,6 KG/CM ²
NÚMERO DE ORDEM	8.45
ANO DE FABRICAÇÃO	1977



LOTE M46 – CALDEIRA A ÓLEO 860 (CAPACIDADE DE VAPOR) - ANO 1973



LOTE M47 – COMPRESSOR DE GELO USO DE AMÔNIA - MOTOR WEG INDUÇÃO TRIFÁSICO MODELO 180M 388 - 30CV - 1760 RPM -



LOTE M48 – CILINDRO TROCADOR DE LÍQUIDO



LOTE M49 – TORRE DE RESFRIAMENTO ACOMPANHA TUBULAÇÃO



LOTE M50 – 1 TANQUE DE AMÔNIA + 1 TANQUE DE ÁGUA



LOTE M51 – PASTEURIZADOR ALFA LAVAL 5000 L / HORA



Assista o vídeo do lote

LOTE M52 – RESFRIADOR 5000L/ HORA



Assista o vídeo do lote

LOTE M53 – MÁQUINA DE EMPACOTAR LEITE - 2000 L HORA - 2 BICOS



LOTE M54 – BATEDEIRA DE CREME PARA MANTEIGA - 450 LITROS



LOTE M55 – FERMENTEIRA DE CREME 450 LITROS



[▶ Assista o vídeo do lote](#)

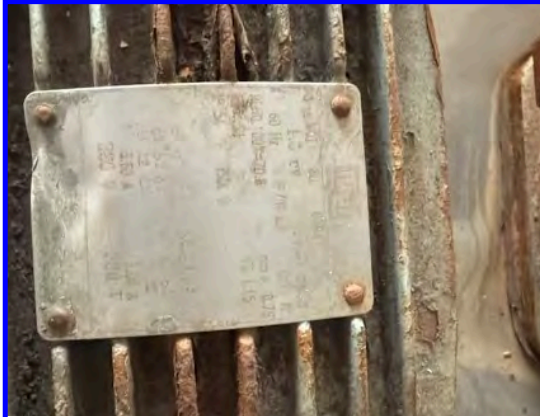

LOTE M56 – EMBALADEIRA DE MANTEIGA 200 E 500 GRAMAS



[▶ Assista o vídeo do lote](#)

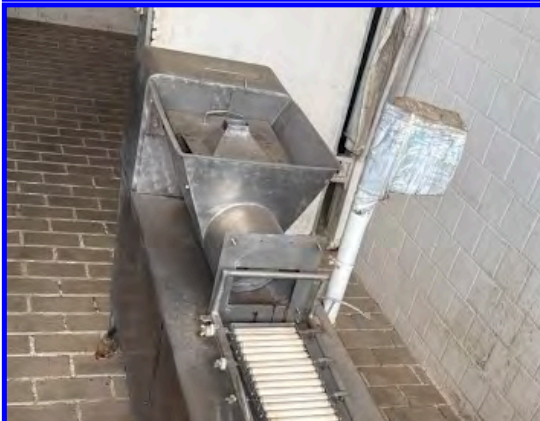

LOTE M57 – TANQUE PARA PRODUÇÃO DE MUSSARELA - QUEJOMATE - 4000 L



NILSO GRANOSKI
PRODUTO INSTALADOS EM VIRMOND / PR

LOTE M58 – ENSILADEIRA SILTOMAC 160 MODELO TARUP - ANO 2012 - OBS.: FUNCIONANDO, COMANDO HIDRÁULICO NO CANO E NA ALTURA DE CORTE, PERFEITO ESTADO DE CONSERVAÇÃO.



**BOUWMAN TECNOLOGIA AGROPECUARIA
PRODUTO INSTALADOS EM CASTRO / PR**

LOTE M59 – CARRETA MISTURADORA BÁSICA COM ROSCA DUPLA - MARCA TRIOLIET MODELO SOLOMIX 2 - CAPACIDADE 12 M³ - 2 ROSCAS / FAXAS TIOFORM / 2 CONTRA-FACAS / ROTAÇÃO CONSTANTE DA TOMADA DE FORÇA / BARRA DE TRACÇÃO AJUSTÁVEL / DUAS PORTAS DE DESCARGA LARGAS / PORTAS DE DESCARGA MANUALMENTE AJUSTÁVEIS / PROTETORES DE PORTA DE BORRACHA FLEXÍVEIS E ESPAÇOSOS / 2 PNEUS LARGOS (1200 - 2000L) / 4 PNEUS DUPLOS (2400L) / OPERAÇÃO DIRETA PELOS COMANDOS DO TRATOR / SISTEMA DE FREIOS HIDRÁULICOS - COMPRIMENTO TOTAL 6.05M X LARGURA TOTAL 2,24M X ALTURA TOTAL 2.50M - LARGURA EXTERNA DAS RODAS 1.71M - ALTURA DE DESCARGA 0.82M - PESO LIQUIDO 5.000 KG - CAPACIDADE MÁXIMA DE CARGA 4.500 KG



**MATTEUS PAIVA RESENDE MOREIRA
PRODUTO INSTALADOS EM CAMPO BELO / MG**

LOTE M60 – VAGÃO TRATADOR JF MIX 2000 COM PNEU DE ARRASTO, TODO INOX POR DENTRO INCLUSIVE O HELICOIDE - ANO 2015 - TODO REVISADO, COMANDO, CABOS ZEROS.

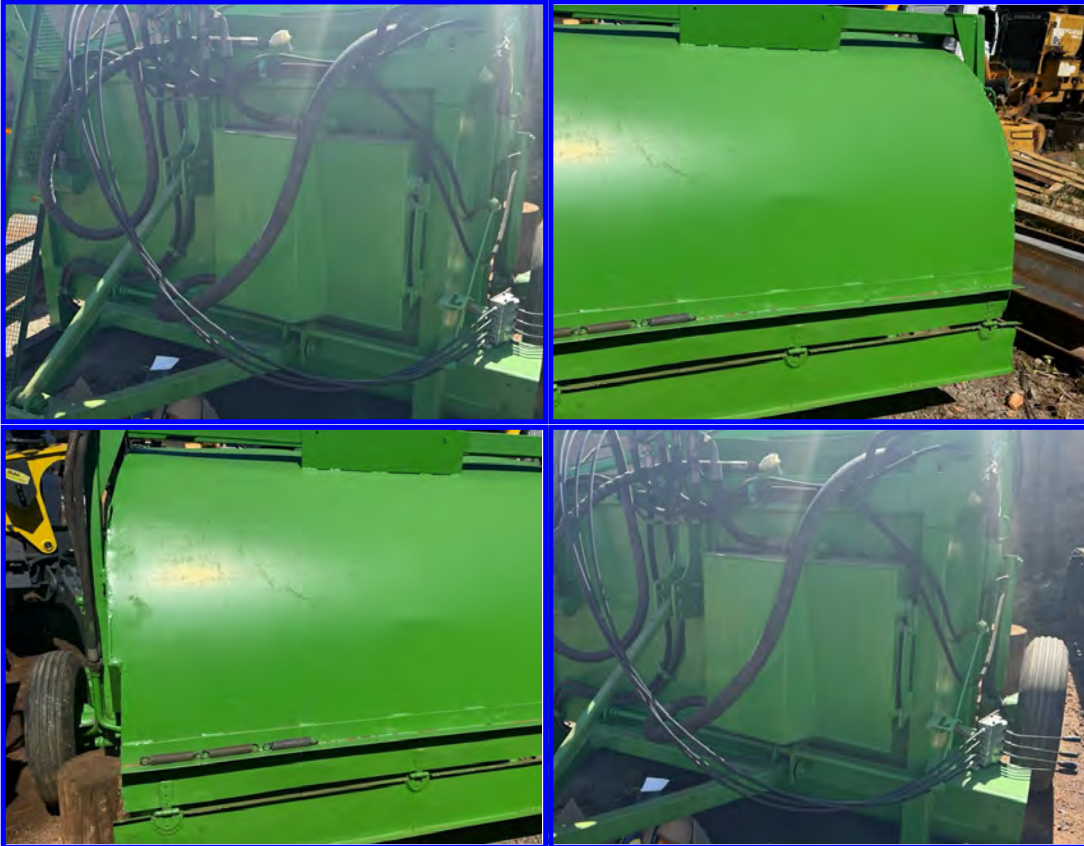

LOTE M61 – MOTOR MWM 2 CILINDROS - MODELO D302-2 - RPM 1800 - HP 17,5 DIESEL - TRIFÁSICO - CONSEQUENTEMENTE TOCA 220V E 110V - 15 KWA



**FAZENDA REAL
PRODUTO INSTALADOS EM CHAPECÓ / SC**

LOTE M62 - CAMAS DE FREESTALL INDIVIDUAL - QUANTIDADE 2 GRUPOS DE 30 CAMAS – COM TOTAL DE 32 DIVISÓRIAS CADA



LOTE M63 – PLANTADEIRA SFIL SS 10.000 HY-TECH PANTOGRÁFICA – PLANTIO DIRETO – 9 LINHAS DE 45 CM COM 3 DISCOS POR LINHA (FERTISYSTEM) – VEM COM 9 SULCADORES DE MARCADOR DE LINHA – VAI JUNTO DISCOS PARA PLANTIO DE MILHO E SOJA



LOTE M64 – BATEDOR DE CAMA – MARCA HARAMAQ STIR 2000 – SUBSOLADOR E COM ROTATIVA PARA REPICAR



LOTE M65 – COCHO DE ÁGUA ESCAMOTEÁVEL (5 UNIDADES) – CAPACIDADE DE 200 LITROS EM POLIETILENO COM BASE EM FERRO GALVANIZADO – ABASTECIMENTO POR BOIA





Inscreva-se em
nosso canal do
youtube!

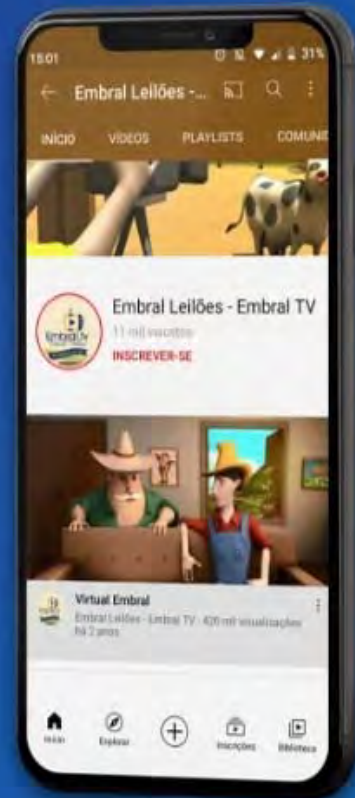

**BAIXE AGORA MESMO
NOSSO APP!**

 /embralleiloes  /embralleiloes  /embralleiloes  /embralleiloes

 (11) 3864-5533

 embral@embral.com.br

 www.embral.com.br