

1º LEILÃO ANUAL

Fazenda
da
Nô Silva

40 ANOS DE CRIAÇÃO

ANTÔNIO MARIA SILVA ARAÚJO

SÁBADO • 23 DE AGOSTO • 14H



60 ANIMAIS HOLANDÊS

30 VACAS DE 1º E 2º CRIA | 30 NOVILHAS PRENHAS DE SÊMEN SEXADO

ANIMAIS FILMADOS EM VIÇOSA/MG

CADASTRO ANTECIPADO: (11)3864-5533 LANCES: (11)3777-8240 | 30 PARCELAS: 10X3

Leiloeira

Transmissão

Coordenação

Assessoria

Informações

Apoio



ASSESSORIA RURAL
(16)3761-6242
(16)99997-9700
AGNALDO LELLIS



EDUARDO MORAES
(12) 9.8721-1828
MARQUINHOS ALVES
(32)9.9984-4085



REGULAMENTO E CONDIÇÕES GERAIS DE VENDA E COMPRA POR LEILÕES PROMOVIDOS POR EMBRAL LEILÕES

FIQUE ATENTO: OS BENS SERÃO APREGOADOS PELO VALOR DA PARCELA QUE, MULTIPLICADA POR 30 (TRINTA), SERÁ O TOTAL DE CADA ANIMAL DO LOTE.

EMBRAL LEILÕES (denominada simplesmente EMBRAL), com sede na cidade de São Paulo, Estado de SP, à Rua Germanie Buchard, 476 - Água Branca - CEP 05002-062, prestadora de serviços de intermediação de venda e compra de animais, máquinas e implementos agrícolas por meio de Leilão, estabelece o presente **Regulamento e Condições Gerais de Venda e Compra por Leilões**, o qual deverá ser cumprido, na íntegra, por todos os convidados, compradores, vendedores, participantes e/ou promotores do evento, que o aceitam, irrestritamente, com as regras abaixo:

CLÁUSULA PRIMEIRA – DO LEILÃO E DO LEILOEIRO

- 1.1. Os Leilões promovidos pela EMBRAL visam à comercialização de animal(is), maquinário(s) e/ou produto(s) de propriedade do(s) VENDEDORE(S), que autorizam o LEILOEIRO a vendê-lo(s) para os participantes do Evento, pela melhor oferta de valor, efetuada de forma aberta e aceita pelo LEILOEIRO.
- 1.2. Todos os participantes do Evento, ainda que sejam representados por Procuração, bem como seus respectivos procuradores, devem estar previamente Cadastrados nos termos da Cláusula Segunda, e aceitar os termos do presente Regulamento, bem como o Termo de Consentimento para Tratamento de Dados.
- 1.3. Os bens leiloados serão distribuídos em Lotes previamente determinados pelo VENDEDOR.
- 1.4. O Leilão dar-se-á nas seguintes modalidades:
 - 1.4.1. **Presencial:** será realizado no local, data e horário prévio e amplamente divulgados via web, mídia impressa, televisiva e radiofônica, entre outras formas. Nesta modalidade de Leilão **não** serão aceitos lances via internet ou telefone. Somente o público presente no local do Leilão poderá ofertar Lances, e de acordo com a Cláusula 1.2.
 - 1.4.2. **Virtual/Online:** será realizado através da internet (www.embral.com.br) ou via transmissão em canal especializado (por vídeo transmissão), de acordo com o que constar no material de divulgação. Nesta modalidade de Leilão, quando houver a possibilidade de pré-lance, o Lance poderá ser disponibilizado com antecedência aos participantes da internet e ocorrerá por telefone no dia e horário de realização do evento, e seu encerramento será online no dia e horário indicados.
 - 1.4.3. **Presencial-Virtual:** ocorre quando o Leilão é realizado em tempo real e transmitido por meio da internet (www.embral.com.br) ou via transmissão em canal especializado, de acordo com o que constar no material de divulgação.
- 1.5. Em qualquer modalidade, o Leilão será presidido pelo LEILOEIRO RURAL, pessoa natural devidamente habilitada e credenciada pela Federação de Agricultura, inscrita no Sindicato Nacional dos Leiloeiros Rurais, detentor de fé pública e previamente autorizado para a venda dos bens, responsável pela recepção dos Lances ofertados aos lotes comercializados, podendo durante o Leilão recusar o Lance inicial que julgar incompatível com o bem à venda, ou lance de pessoas não idôneas, nos termos da Lei 4.021/1961.

CLÁUSULA SEGUNDA – DO CADASTRAMENTO DOS PARTICIPANTES E TRATAMENTO DE DADOS PESSOAIS

- 2.1. Todo aquele que pretenda apresentar Lance no leilão, aqui denominado TITULAR DOS DADOS, deverá estar previamente cadastrado junto à EMBRAL, denominada CONTROLADORA, para fins de análise e aprovação prévia dos cadastros, autorizando-se, desde já, a consulta de informações do solicitante junto aos Órgãos de Proteção ao Crédito, Instituições Financeiras e referências comerciais e pessoais, bem como deverá ter exarado seu “de acordo” aos termos e condições do presente Regulamento.
- 2.2. O TITULAR autoriza a CONTROLADORA a realizar a coleta, armazenamento e tratamento, ou seja, a utilizar os dados pessoais e dados sensíveis, para os fins de cumprimento do Regulamento e de tudo quanto descrito no Termo de Consentimento de Tratamento de Dados, podendo o TITULAR DOS DADOS revogar seu consentimento, a qualquer tempo, por e-mail ou por carta escrita, nos termos da Lei n. 13.709/2018.
- 2.3. A EMBRAL poderá, a qualquer momento, solicitar aos participantes do Leilão a atualização do Cadastro e a apresentação de novos documentos, sob pena de, não o fazendo, ter sua participação suspensa nos Leilões promovidos pela EMBRAL, não podendo ofertar Lances ou realizar compras até que a solicitação seja atendida.
- 2.4. A EMBRAL disponibilizará aos novos clientes (vendedores/compradores) suporte operacional para realização do Cadastro, devendo ser enviados, no ato da inscrição, obrigatoriamente, cópias dos documentos que identifiquem o interessado e, se for o caso, sua empresa, tais como: RG, CPF/MF, CNPJ e Inscrição Estadual, Cartão de Inscrição de Produtor Rural, comprovante de endereço, comprovante de renda e outros complementares que se fizerem necessários.
- 2.5. É de inteira e exclusiva responsabilidade do titular declarante todas as informações constantes em seu Cadastro sendo que, qualquer alteração em seus dados, devem ser prontamente comunicadas à EMBRAL, com o envio da respectiva documentação comprobatória.
- 2.6. Toda compra efetuada pelo novo cliente ficará condicionada à posterior aprovação e aceitação do Cadastro pelo VENDEDOR. Caso o cadastro não apresente restrições mas, ainda assim, o VENDEDOR decida pela não aprovação, este deverá efetuar o pagamento das comissões devidas pelo VENDEDOR e pelo ARREMATANTE à EMBRAL.
- 2.7. Ficará a critério exclusivo do VENDEDOR, exigir do ARREMATANTE-COMPRADOR um avalista ou garantia idônea, nos termos do Contrato de Venda e Compra com Reserva de Domínio (Cláusula Quarta) assinado entre as Partes.

¹ A recusa na aceitação do cadastro e a solicitação de avalista ou garantia idônea pelo VENDEDOR somente poderá estar pautada em justificativas devidamente comprovadas, caso contrário o VENDEDOR arcará com as penalidades constantes na Cláusula 4.6.1

Art. 427. A proposta de contrato obriga o proponente, se o contrário não resultar dos termos dela, da natureza do negócio, ou das circunstâncias do caso.

CLÁUSULA TERCEIRA – DO LANCE, DA ARREMATÇÃO E DAS COMISSÕES

3.1. O Lance para Arrematação vincula o ARREMATANTE-COMPRADOR, nos moldes do artigo 427 do Código Civil.¹

3.2. Será permitida a compra de animais, implementos e ou equipamentos de leite por mandato, mediante apresentação de Procuração por instrumento público ou particular (esta última com reconhecimento de firma por autenticidade), que ficará retida pela EMBRAL, a qual deve, obrigatoriamente: **(i)** ser específica para o Evento; **(ii)** conter o valor máximo para Lance autorizado pelo Outorgante; **(iii)** autorização para efetuar o pagamento; **(iv)** autorização para emitir notas fiscais e **(v)** autorização para retirar os bens (animais e maquinários).

3.2.1. Ainda que o Participante se faça representar por mandatário (procurador), o mesmo deve estar previamente cadastrado junto à Leiloeira, nos termos da Cláusula Segunda, e estará sujeito à observância deste Regulamento.

3.3. Atingido o maior preço, certificando-se que não há mais interessados em ofertar Lance maior, o Leiloeiro divulgará a Arrematação batendo, em seguida, o martelo com o anúncio do nome do ARREMATANTE-COMPRADOR.

3.4. Na “batida do martelo”, o ARREMATANTE-COMPRADOR e VENDEDOR são inteiramente responsáveis por todas as obrigações e custos decorrentes da venda e aquisição dos bens, **de forma irrevogável e irretroatável, vale dizer, sem possibilidade de arrependimento, obrigando, inclusive, seus herdeiros e sucessores em relação ao cumprimento das obrigações assumidas pelas Partes.**

3.5. Com a “batida do martelo”, ARREMATANTE-COMPRADOR e VENDEDOR obrigam-se ao pagamento de Comissões à EMBRAL conforme abaixo transcrito:

3.5.1. O ARREMATANTE-COMPRADOR pagará à EMBRAL “COMISSÃO DE COMPRA” equivalente a 8% (oito por cento) sobre o valor total de cada Lote arrematado. **PARAGRAFO ÚNICO:** Além do pagamento da comissão supracitada, caberá ao ARREMATANTE-COMPRADOR pagar à EMBRAL, ou a quem esta designar, o valor da primeira parcela do preço de cada lote arrematado, concordando expressamente o VENDEDOR, neste ato, com tal procedimento.

3.5.2. O VENDEDOR pagará a comissão de venda pré-estabelecida, sobre o montante geral das vendas e despesas, calculado sobre os valores apurados na batida do martelo.

3.6. Caso o VENDEDOR não passe os bens em pista (animais, prenhez, embriões, equipamentos, etc.), este pagará à EMBRAL, ainda, “COMISSÃO” no equivalente a 18% (dezoito por cento) sobre a somatória do valor dos referidos bens. O valor individualizado de cada bem será obtido pela quantia média apurada com a venda de bens equivalentes no Leilão, ou, caso não tenha ocorrido a venda de bem similar, pela média de preço do mercado.

3.6.1. Caso haja taxa de inscrição do Canal de Televisão, esta será informada ao vendedor com antecedência.

3.7. O LANCE DE DEFESA é o Lance ofertado pelo proprietário do bem a fim de que a venda atinja o valor por ele esperado. Neste caso, não havendo Lances maiores, o VENDEDOR pagará à EMBRAL o montante equivalente às Comissões mencionadas nos itens **3.5.1** (Comissão de Compra) e **3.5.2** (Comissão de Venda).

3.8. O pagamento das Comissões, em quaisquer das modalidades acima mencionadas, será realizado, impreterivelmente, no local do Leilão ou no primeiro dia útil seguinte ao da realização do Evento.

3.8.1. Caso o pagamento não seja realizado no prazo mencionado na Cláusula 3.8, o valor será acrescido de multa no equivalente a 10% sobre o montante devido, correção monetária pelo índice do INPC e juros de 1% ao mês.

CLAUSULA QUARTA – DO CONTRATO DE VENDA E COMPRA, DA RESERVA DE DOMÍNIO E DA GARANTIA DO CONTRATO

4.1. Após a “batida do martelo”, o ARREMATANTE-COMPRADOR e o VENDEDOR assinarão o “**Contrato Particular de Compra e Venda com Reserva de Domínio Vinculado à Promissória Rural**” (“Contrato com Reserva de Domínio”), figurando a EMBRAL como mera intermediadora do negócio, no qual constarão especificamente as responsabilidades e obrigações em relação aos pagamentos e eventuais penalidades.

4.2. O ARREMATANTE-COMPRADOR dará ao VENDEDOR, a título de reserva de domínio (art. 521, do Código Civil), os animais ou equipamentos arrematados no Leilão até a quitação total da dívida, ficando de posse dos mesmos na qualidade de fiel depositário, não podendo aliená-los e/ou onerá-los, sem consentimento, por escrito, do VENDEDOR, além de ser o responsável pela guarda e conservação destes, sob pena de indenizar o VENDEDOR de quaisquer danos ou prejuízos no caso de perecimento.

4.3. No caso de Leilão Presencial, os termos do Contrato com Reserva de Domínio e Nota Promissória consideram-se **tacitamente aceitos** pelo ARREMATANTE-COMPRADOR, que, em seguida ao encerramento do Leilão, receberá as informações por e-mail para assinatura, e envio à EMBRAL, no prazo máximo de 7 (sete) dias corridos, para baixa financeira e prosseguimento dos trâmites para entrega dos bens, que somente ocorrerá após o recebimento das vias assinadas dos documentos.

4.4. Ato contínuo à Arrematação será assinado o Contrato com Reserva de Domínio e as Notas Promissórias: uma relativa ao valor total do Lote (garantia dada pelo ARREMATANTE-COMPRADOR, ao VENDEDOR), cuja execução independe da realização do protesto em caso de inadimplência; e a outra referente à Comissão da EMBRAL (garantia dada pelo ARREMATANTE-COMPRADOR à EMBRAL).

4.5. Considerando a assinatura do contrato, seja eletrônica ou fisicamente em decorrência de leilão realizado virtualmente ou presencialmente, caso o ARREMATANTE-COMPRADOR não efetue o pagamento da primeira parcela e da comissão devidas à EMBRAL, considerar-se-á rescindida a venda realizada, arcando o ARREMATANTE-COMPRADOR com o pagamento à EMBRAL dos seguintes valores: (i) COMISSÃO DE COMPRA: conforme Cláusula 3.5.1 acima; (ii) COMISSÃO DE VENDA: conforme Cláusula 3.5.2 acima; (iii) a primeira parcela: conforme parágrafo único do item 3.5.1 e (iv) multa contratual no equivalente a 20% sobre o valor total apurado, para fins de ressarcimento dos prejuízos decorrentes da desistência do negócio.

4.6. Caso o ARREMATANTE-COMPRADOR não efetue o pagamento da primeira parcela e da comissão devidos à EMBRAL, bem como não assine eletronicamente ou remeta à mencionada leiloeira o Contrato de Venda e Compra com Reserva de Domínio devidamente assinado, juntamente com todos os documentos constantes da Cláusula Segunda deste, também, considerar-se-á rescindida a venda realizada, arcando o ARREMATANTE-COMPRADOR com o pagamento à EMBRAL dos seguintes valores: (i) COMISSÃO DE COMPRA: conforme Cláusula 3.5.1 acima; (ii) COMISSÃO DE VENDA: conforme Cláusula 3.5.2 acima; (iii) a primeira parcela: conforme parágrafo único do item 3.5.1 e (iv) multa contratual no equivalente a 20% sobre o valor total apurado, para fins de ressarcimento dos prejuízos decorrentes da desistência do negócio.

4.6.1. Caso a desistência seja manifestada pelo VENDEDOR, o mesmo pagará à EMBRAL os valores previstos nos itens **(i), (ii) e (iv) da Cláusula 4.5**, acima.

4.6.2. As Partes e as testemunhas envolvidas neste instrumento afirmam e declaram que nos casos em que o leilão ocorrer de forma virtual, esse instrumento poderá ser assinado eletronicamente através da plataforma de assinatura eletrônica indicada pela Leiloeira, sendo as assinaturas consideradas válidas, vinculantes e executáveis, desde que firmadas pelos representantes legais das Partes. Consigna-se no presente instrumento que a assinatura eletrônica tem a mesma validade jurídica de um registro e autenticação feita em cartório, não havendo a necessidade de protesto para execução do título. As Partes renunciam à possibilidade de exigir a troca, envio ou entrega das vias originais (não-eletrônicas) assinadas do instrumento, bem como renunciam ao direito de recusar ou contestar a validade das assinaturas eletrônicas, na medida máxima permitida pela legislação aplicável.

4.6.3. As partes se comprometem a fornecer um e-mail ou outro dado de sua titularidade, bem como se responsabilizarão por todos os dados fornecidos para o presente contrato, a fim de que seja viabilizada a assinatura eletrônica/digital através da plataforma de assinatura eletrônica.

4.6.4. Fica estabelecido que em caso de leilão presencial, as Partes poderão assinar o presente instrumento presencialmente no local do evento ou no escritório da leiloeira, à escolha desta última, em 03 vias de igual teor e forma na presença de 02 (duas) testemunhas que também assim o presente.

CLÁUSULA QUINTA – DO PAGAMENTO DO(S) LOTE(S) ARREMATADO(S)

5.1. Quando da Arrematação, independentemente da forma de pagamento escolhida pelo ARREMATANTE-COMPRADOR, será emitida Nota Promissória do valor total do Lote arrematado, que será parte integrante do “Contrato com Reserva de Domínio”, a qual terá vencimento antecipado no caso de inadimplemento do ARREMATANTE-COMPRADOR.

5.2. No ato da Arrematação, quando da emissão do Contrato com Reserva de Domínio o ARREMATANTE-COMPRADOR fará a opção pela forma de pagamento, que poderá ser:

(i) **À VISTA:** mediante a expedição Nota Promissória no valor total do negócio realizado, cujo pagamento deve ser efetuado no primeiro dia útil seguinte ao da realização do Leilão, via depósito ou transferência bancária (TED ou DOC), seguindo as orientações da Embral.

(ii) **PARCELADO:** em 30 (trinta) parcelas que serão divididas para pagamento nos 10 (dez) meses, conforme praxe de mercado, da seguinte forma: 03 (três) parcelas no ato da arrematação (“PRIMEIRA PARCELA”) vencendo 23/08/2025; 03 (três) parcelas em 30 dias após a arrematação vencendo 23/09/2025; 03 (três) parcelas em 60 dias após a arrematação vencendo 23/10/2025; 03 (três) parcelas em 90 dias após a arrematação vencendo 23/11/2025; 03 (três) parcelas em 120 dias após a arrematação vencendo 23/12/2025; 03 (três) parcelas em 150 dias após a arrematação vencendo 23/01/2026; 03 (três) parcelas em 180 dias após a arrematação vencendo 23/02/2026; 03 (três) parcelas em 210 dias após a arrematação vencendo 23/03/2026; 03 (três) parcelas em 240 dias após a arrematação vencendo 23/04/2026 e 03 (três) parcelas em 270 dias após a arrematação vencendo 23/05/2026.

5.2.1. Na opção de pagamento parcelado, a Nota Promissória relativa ao valor total do Lote será desmembrada em parcelas, pagas por meio de boletos bancários emitidos pelo VENDEDOR que os encaminhará ao ARREMATANTE-COMPRADOR para o devido pagamento na data aprazada.

5.3. A concessão de desconto de qualquer natureza pelo VENDEDOR ao ARREMATANTE-COMPRADOR representa mera liberalidade e não atingirá quaisquer Comissões incidentes sobre a venda/compra e/ou qualquer valor que seja devido por força do Leilão por qualquer uma das partes à EMBRAL.

5.4. Ficará ao exclusivo critério e responsabilidade do VENDEDOR o recebimento e a cobrança das parcelas em aberto, oriundas da comercialização dos bens/animais, conforme vencimentos e valores constantes na Nota de Leilão assinada em razão da compra.

5.5. Todos os pagamentos efetuados em cheques somente serão considerados quitados após a respectiva compensação.

CLÁUSULA SEXTA – DA ENTREGA DOS BENS ARREMATADOS

6.1. Com o anúncio do ARREMATANTE-COMPRADOR pelo Leiloeiro, os bens arrematados estarão por conta e risco deste, ficando, porém, sob a guarda e trato do VENDEDOR até a efetiva entrega pelo ARREMATANTE-COMPRADOR ou ao seu representante legal.

6.1.1. Nos Leilões Presenciais a entrega dos bens acontecerá no evento do Leilão, após o pagamento da Comissão do Leiloeiro e do valor integral relativo ao Lote (à vista), ou, no caso de parcelamento, do pagamento do valor referente à primeira parcela, sempre observado o adimplemento do débito

6.1.2. Nos Leilões Virtuais a entrega acontecerá em dia e horário estipulados e combinados por funcionário habilitado pela Embral, entre as partes VENDEDOR e COMPRADOR, entrega esta que somente dar-se-á após confirmação pela Embral do recebimento dos documentos originais assinados (Nota Promissória e Contrato com Reserva de Domínio) e quitação do valor integral ou do equivalente a primeira parcela e da Comissão do Leiloeiro.

6.2. Os bens arrematados somente serão liberados após consulta cadastral, compensação dos valores correspondentes à Primeira Parcela e Comissão de Compra, bem como da apresentação do cartão de inscrição de produtor rural e código de propriedade para emissão de nota fiscal.

6.3. Caso o VENDEDOR entregue os bens ao ARREMATANTE-COMPRADOR antes da comunicação da EMBRAL em relação à aprovação do cadastro e/ou quitação/compensação dos valores iniciais mencionados na Cláusula anterior, o VENDEDOR assumirá todos os riscos oriundos de tal liberação, não cabendo à EMBRAL qualquer responsabilidade no caso de prejuízos, sendo devidos à EMBRAL os valores das Comissões nos termos da Cláusula 4.5.

6.4. O ARREMATANTE-COMPRADOR é exclusivamente responsável pelo embarque dos animais e equipamentos, correndo por sua conta e risco a contratação do transporte e eventuais despesas, salvo estipulação em contrário. Ainda, é facultado ao ARREMATANTE-COMPRADOR a contratação de seguro para o transporte dos animais, bem como seguro de vida para os mesmos;

6.5. A data máxima para retirada e embarque dos bens/semoventes arrematados no leilão é de 30 (trinta) dias após a realização do evento. Caso os animais não sejam retirados pelo ARREMATANTE-COMPRADOR até esta data, saldo disposição em contrário, este deverá pagar ao VENDEDOR a partir do 30º dia o valor de R\$ 50,00 (cinquenta reais) por dia de estadia de cada bem/semovente.

6.6. Caso ocorra a morte ou desaparecimento do animal enquanto na posse do ARREMATANTE-COMPRADOR, tal fato não o desobrigará do pagamento do saldo devedor, ficando o VENDEDOR isento de quaisquer responsabilidades.

CLÁUSULA SÉTIMA – DAS GARANTIAS DOS BENS LEILOADOS E DAS RESPONSABILIDADES DO VENDEDOR E DO ARREMATANTE-COMPRADOR

7.1. No Leilão de animais, o VENDEDOR é obrigado a apresentar, com antecedência de no máximo 02 (dois) dias do evento, as vias originais dos atestados de praxe (brucelose, tuberculose e aftosa (dos Estados que a legislação exigir)), em conformidade com a Lei de Sanidade Animal, que também deverão ser emitidos por veterinário credenciado de acordo com cada Lote de animais colocados à venda, bem como a entregar o certificado de registro do animal adquirido.

7.2. No Leilão de equipamentos, o VENDEDOR será exclusivamente responsável pela qualidade e funcionamento dos bens, respondendo por eventuais prejuízos decorrentes de vícios ou defeitos não informados previamente.

7.3. O VENDEDOR é exclusivamente responsável pelo estado físico, clínico, produtivo e reprodutivo de todos os animais e equipamentos à venda no Leilão.

7.3.1 - Qualquer vício ou defeito oculto constatado durante ou após o Leilão, deverá ser obrigatoriamente levado ao conhecimento dos participantes do Evento, sob pena de responder pelos prejuízos decorrentes de tal omissão.

7.3.2. Aos participantes do leilão é dada a possibilidade de Vistoriar os bens nos 05 (cinco) dias que antecederem o Leilão, mediante agendamento prévio da visita, sendo que no caso dos leilões virtuais, o COMPRADOR poderá vistoriar os bens até o momento antecedente ao embarque dos bens.

7.3.3 - Nos casos em que os bens sejam expostos no Leilão, a Vistoria poderá se dar na data e local do Evento.

7.3.4 - Quaisquer vícios aparentes e de fácil constatação deverão ser suscitados antes do anúncio do Lote, sob pena de, no silêncio, ser considerado como aceito o bem no estado em que se encontra, salvo se o COMPRADOR constatar algum vício oculto dentro do prazo de 30 dias contados do recebimento dos bens.

7.4. As vendas por Leilão são irrevogáveis e irretiráveis, não podendo o ARREMATANTE-COMPRADOR recusar o recebimento ou solicitar redução de preço do animal adquirido, salvo na hipótese do artigo 441, do Código Civil, em que a responsabilidade é única e exclusiva do VENDEDOR, proprietário dos semoventes e dos bens móveis objetos, a quem a reclamação deve diretamente ser dirigida.

7.5. O ARREMATANTE-COMPRADOR terá o prazo, **improrrogável**, de 30 (trinta) dias, contados do recebimento dos bens, para observação e constatação de vícios ocultos, comunicando-os imediatamente ao VENDEDOR, nos termos do artigo 445 do Código Civil.

7.6. Neste caso, todo e qualquer valor pago pelo ARREMATANTE-COMPRADOR, seja à EMBRAL ou ao VENDEDOR, será ressarcido única e exclusivamente pelo VENDEDOR.

7.7. Constatado o vício oculto pelo ARREMATANTE-COMPRADOR, não sendo este levado ao conhecimento do VENDEDOR no prazo mencionado na Cláusula 7.5, nada mais poderá ser reclamado a qualquer título pelo ARREMATANTE-COMPRADOR.

7.8. A falta de pagamento de qualquer uma das parcelas pactuadas neste Contrato de Compra e Venda implicará no vencimento antecipado de todo o saldo devedor, ficando assegurado ao VENDEDOR o direito, a seu exclusivo critério, com base no artigo 190 do CPC, promover **(a)** a cobrança da totalidade do débito em atraso, acrescida de juros legais, correção monetária, custas e honorários advocatícios na base de 20% (vinte por cento), bem como protestar a NOTA PROMISSÓRIA ÚNICA somente pelo saldo devedor restante, ficando ciente de que a execução do débito independe do protesto; ou **(b)** o VENDEDOR poderá optar pela busca e apreensão do(s) animal (is) ou máquina(s) e/ou equipamento(s), rescindindo, em consequência, o presente contrato e perdendo o COMPRADOR, em favor do VENDEDOR, o sinal pago (parágrafo único, do art. 10, da Lei nº 4.021/1961), bem como as demais prestações anteriormente pagas.

7.8.1. Fica a critério do VENDEDOR optar por exigir a devolução imediata do bem arrematado, ou de outro bem que tenha sido dado em garantia de pagamento, , eximindo-se de qualquer obrigação de devolução das parcelas já recebidas, as quais ficarão retidas a título de indenização dos gastos e prejuízos, bem como a título de multa pelo inadimplemento do COMPRADOR

7.9. De acordo com os Convênios ICM 35/77 e ICMS 124/93 - A comercialização de bovinos de qualquer natureza com certificado de registro genealógico oficial, realizada entre produtores rurais de qualquer parte do país, não incidirá na cobrança de ICMS. Todavia, bovinos sem registro, vendidos entre produtores rurais de outros estados, a responsabilidade do pagamento de ICMS será do ARREMATANTE – COMPRADOR.

7.9.1. Qualquer incidência de ICMS que vier a ocorrer por decorrência das operações de compra e venda de gado, inclusive de frete ou irregularidades na inscrição de produtor rural, deverá ser paga pelo ARREMATANTE-COMPRADOR, não cabendo à EMBRAL qualquer responsabilização nesse sentido, uma vez que figura como mera intermediadora, devendo, portanto, o ARREMATANTE-COMPRADOR deverá ressarcir à EMBRAL de eventual desembolso realizado para pagamento de tal tributo

7.9.2. Caso o ARREMATANTE-COMPRADOR não seja Produtor Rural, este arcará com o ICMS de consumidor final, no importe de aproximadamente 18% sobre o valor de sua aquisição, de acordo com o Convênio ICMS 93 de 17/09/2015.

7.10. Todas as informações que forem inseridas nos materiais de divulgação, principalmente as acrescentadas no Catálogo e no momento do Leilão pelo LEILOEIRO, inclusive os atestados de sanidade e de prenhez emitidos por médico veterinário responsável pelo rebanho da fazenda, tem total garantia e responsabilidade do VENDEDOR.

7.11. Fica estabelecido que o proprietário (VENDEDOR/COMPRADOR) assumirá inteira e exclusiva responsabilidade face aos eventuais danos de natureza patrimonial ou pessoal que possam vir a ocorrer aos apresentadores, tratadores, transportadores e outros funcionários do Evento, bem como àqueles que seu animal possa vir a causar terceiros, isentando expressamente a EMBRAL e demais organizadores de quaisquer responsabilidades quanto aos eventos danosos acima especificados.

CLÁUSULA OITAVA – LEILÃO DE PRENHEZES, BEZERRO(A) NASCIDO, EMBRIÃO COM OU SEM RECEPTORA, LIVRE ACASALAMENTO, ASPIRAÇÃO FOLICULAR E SÊMEN.

8.1. casos de leilão dos produtos acima descritos, as condições da venda serão informadas pelo LEILOEIRO na abertura para venda do Lote, de acordo com o estipulado pelo VENDEDOR.

8.2. As condições anunciadas pelo LEILOEIRO constarão do Contrato com Reserva de Domínio que será firmado entre ARREMATANTE-COMPRADOR e VENDEDOR.

8.3. Eventuais prejuízos decorrentes de quaisquer intercorrências previstas nas vendas dos objetos descritos na Cláusula 8 retro, serão apurados na proporção da responsabilidade de cada parte.

8.4. O VENDEDOR é exclusivamente responsável pela qualidade dos produtos de sua propriedade, disponibilizado para venda.

CLÁUSULA NONA – DAS DISPOSIÇÕES GERAIS E FINAIS:

9.1. Todos os participantes do Leilão obrigam-se, de forma definitiva, a acatar as disposições deste Regulamento, não podendo escusar-se de seu integral cumprimento, conforme art. 3º do Decreto-lei nº 4.657/42, Lei de Introdução às Normas do Direito Brasileiro².

9.2. Todas as informações referentes ao Leilão serão divulgadas em periódicos e na web, ficando a EMBRAL, desde já, autorizada por todos os participantes do Evento, ao uso de seus nomes, imagens e som. A EMBRAL fica autorizada, ainda, a gravar e divulgar todas as imagens do Leilão, podendo transmiti-las ao vivo ou por gravação, seja por canal fechado de televisão ou via web, nada sendo devido pela EMBRAL a qualquer título. .

9.3. Os Vendedores e Compradores se declaram parte legítima em qualquer questão que possa decorrer de tais situações.

9.4. As partes se obrigam também a manter sigilo de toda e qualquer informação, documento e conhecimento compartilhado por meio deste contrato, obrigando-se a adotar todas as medidas necessárias para garantir a segurança das informações arquivadas nos equipamentos tecnológicos que utilizar para o presente trabalho, sendo que eventual descumprimento resultará para a parte infratora a obrigação de ressarcir a parte inocente pelas perdas e danos, além de arcar com as demais penalidades previstas neste Regulamento.

9.5. Não obstante o disposto neste Regulamento, as informações confidenciais poderão ser reveladas nas seguintes hipóteses:

- A. exigência legal aplicável;
- B. ordem ou decisão judicial ou em processo administrativo ou arbitral;
- C. solicitação de qualquer autoridade ou órgão regulador do Brasil.

Em quaisquer das situações previstas nesta cláusula, a parte que for obrigada a divulgar as informações confidenciais, somente a fará até a extensão exigida por tal ordem administrativa, arbitral ou judicial. Ocorrendo quaisquer das hipóteses previstas nos itens (A), (B) ou (C) desta cláusula, a parte instada se compromete a comunicar de imediato a outra parte, a fim de que ela tome as medidas administrativas e judiciais que entender pertinentes à proteção de seus dados. A obrigação de confidencialidade aqui prevista permanecerá vigente enquanto vigorar o presente regulamento.

10. Fica eleito o foro da cidade da Capital do Estado de São Paulo (art. 111, do CPC), para dirimir qualquer dúvida ou interpretação de cláusula e itens previstos neste Regulamento.

² Art. 3º Ninguém se escusa de cumprir a lei, alegando que não a conhece.

**1º Leilão Anual Fazenda Nô da Silva
23 De Agosto De 2025**

CATALOGO SUJEITO A ALTERAÇÕES

Ciente Comprador

Ciente Vendedor

**Lote
001**



CLIQUE E VEJA O
VÍDEO DO LOTE



447 NÔ DA SILVA

VACA - Nascto: 25/01/2023 - Rgd: SEM REGISTRO - Rgn: 447 - HOLANDÊS

CO-OP ALTAGALVESTON-ET
A2A2 / TPI 2719 / MILK +2013 LBS

BOMAZ FASTBALL-ET
A1A2 / TPI 2866 / MILK +2407 LBS

MELARRY JOSUPER FRAZZLED-ET
A2A2 / TPI 2593 / MILK +711 LBS
BOMAZ FERDINAND 7689-ET

CO-OP DD REMI 43825-ET

UECKER SUPERSIRE JOSUPER-ET
FAIRMONT GATEDANCER RENA-ET

1370 NÔ DA SILVA

STANTONS ELAPSE 6815-ET

MORNINGVIEW MCC KINGBOY-ET
TPI: 2312 / MILK +905
STANTONS SUPERSIRE EYB-ET MB85

ULTIMO PARTO EM 13/04/2025 - PRODUCAO APROXIMADA 28.00 Kg
PRENHEZ POS 31/05/25 DO GENOSOURCE RUBYGOLD -ET COM PREVISAO PARA 28/02/2026 -

**Lote
002**



CLIQUE E VEJA O
VÍDEO DO LOTE



206 NÔ DA SILVA

VACA - Nascto: 26/03/2021 - Rgd: SEM REGISTRO - Rgn: 206 - HOLANDÊS

RITE

1282 NÔ DA SILVA

HOOLWOOD

A206

BOMAZ ALTABLOOMBERG-ET

ULTIMO PARTO EM 02/01/2025 - PRODUCAO APROXIMADA 50.00 Kg
PRENHEZ POS 30/05/25 DO GENOSOURCE RUBYGOLD -ET COM PREVISAO PARA 27/02/2026 -

**Lote
003**



CLIQUE E VEJA O
VÍDEO DO LOTE



379 NÔ DA SILVA

VACA - Nascto: 02/09/2022 - Rgd: SEM REGISTRO - Rgn: 379 - HOLANDÊS

PEAK ALTASUPERNATURAL-ET
A2A2 / TPI 2869 / MILK +1568 LBS

BOMAZ FASTBALL-ET
A1A2 / TPI 2866 / MILK +2407 LBS

MELARRY JOSUPER FRAZZLED-ET
A2A2 / TPI 2593 / MILK +711 LBS
BOMAZ FERDINAND 7689-ET

PEAK DORI-ET

PROGENESIS POSITIVE
A2A2 / TPI 2781 / MILK +1154 LBS

PEAK DIOR-ET

152 NÔ DA SILVA

A379

GENOSOURCE CAP MAD MAX-ET

ULTIMO PARTO EM 14/05/2025 - PRODUCAO APROXIMADA 50.00 Kg
INSEMINADA 11/07/25 DO STGEN CAP HURLIE-ET -

**Lote
004**



CLIQUE E VEJA O
VÍDEO DO LOTE



388 NÔ DA SILVA

VACA - Nascto: 16/09/2022 - Rgd: SEM REGISTRO - Rgn: 388 - HOLANDÊS

CO-OP ALTAFAVIAN-ET
A2A2 / TPI: 3077 / MILK +1989 LBS

AARDEMA RADICAL-ET
CO-OP- FRAZZLED 8114 8561-ET

BLUMENFELD CATLYS RADIUS-ET
WFC MONTROSS HL 9383-ET

MELARRY JOSUPER FRAZZLED-ET
A2A2 / TPI 2593 / MILK +711 LBS
CO-OP RUBICON 7425 8114-ET

169 NÔ DA SILVA

OCD MCCTCH SLICK WILLIE-ET

DE-SU BKM MCCUTCHEN 1174-ET MB88
A1A2 / TPI: 2202 / MILK +230 LBS
FUSTEAD RAMOS SUPER-ET

ULTIMO PARTO EM 23/02/2025 - PRODUCAO APROXIMADA 43.00 Kg
PRENHEZ POS 20/04/25 DO FARNEAR FENDER -ET COM PREVISAO PARA 18/01/2026 -

**Lote
005**



CLIQUE E VEJA O
VÍDEO DO LOTE

350 NÔ DA SILVA

VACA - Nascto: 09/07/2022 - Rgd: SEM REGISTRO - Rgn: 350 - HOLANDÊS

BOMAZ YODA ALTADANGEROUS-ET
A2A2 / TPI 2681 / MILK +1698 LBS

CAL-ROY-AL YODA-ET
A1A2 / TPI 2796 / MILK +1304 LBS

S-S-1 MONTROSS JEDI-ET
A1A2 / TPI: 2600 / MILK +1473 LBS
CAL-ROY-AL JENNIE 4713-ET

BOMAZ DELTA 7173-ET

MR MOGUL DELTA 1427-ET
BOMAZ FRIDO 6185 B+81

1464 NÔ DA SILVA

ULTIMO PARTO EM *21/05/24* - PRODUCAO APROXIMADA 41.00 Kg
PRENHEZ POS 06/06/25 DO TOURO DA FAZENDA (HPB) COM PREVISAO PARA 06/03/2026 -

Lote
006



CLIQUE E VEJA O
VÍDEO DO LOTE



1521 NÔ DA SILVA

VACA - Nascto: 17/05/2021 - Rgd: SEM REGISTRO - Rgn: 1521 - HOLANDÊS

PEAK ALTAOSCAR-ET
A2A2 / TPI: 3040 / MILK +2287 LBS

PEAK ALTAKERMIT-ET

CLEAR-ECHO OVATION-ET

MORNINGVIEW MCC KINGBOY-ET
TPI: 2312 / MILK +905

MILLER-FF SSIRE EXOTIC-ET MB86
02/02 2x 365 16843 549 3,26 423 2,51
AC:365d 16843L 549g 3,26%g 423p 2,51%p

WOODCREST MOGUL YODER-ET
A2A2 / TPI 2632 / MILK -247 LBS

CLEAR-ECHO LEXOR 2788-ET MB86
02/02 3x 365 14546 638 4,39 444 3,05
AC:716d 29786L 1281g 4,30%g 906p 3,045p

685 NÔ DA SILVA

ULTIMO PARTO EM 09/01/2025 - PRODUCAO APROXIMADA 42.00 Kg
PRENHEZ POS 12/05/25 DO TOURO DA FAZENDA (HPB) COM PREVISAO PARA 09/02/2026 -

**Lote
007**



CLIQUE E VEJA O
VÍDEO DO LOTE



1609 NÔ DA SILVA

VACA - Nascto: 10/03/2022 - Rgd: SEM REGISTRO - Rgn: 1609 - HOLANDÊS

*****	*****	*****
*****	*****	*****
*****	*****	*****
*****	*****	*****
1362 NÔ DA SILVA	STANTONS ELAPSE 6815-ET	MORNINGVIEW MCC KINGBOY-ET TPI: 2312 / MILK +905
	A1609	STANTONS SUPERSIRE EYB-ET MB85 PENN-ENGLAND MYTH 1306-ET *****

ULTIMO PARTO EM 19/04/2025 - PRODUCAO APROXIMADA 44.00 Kg
PRENHEZ POS 13/06/25 DO GENOSOURCE DANISH -ET COM PREVISAO PARA 13/03/2026 -

**Lote
008**



CLIQUE E VEJA O
VÍDEO DO LOTE



307 NÔ DA SILVA

VACA - Nascto: 28/03/2022 - Rgd: SEM REGISTRO - Rgn: 307 - HOLANDÊS

PEAK ALTANOTION-ET
A1A1 / TPI 2680 / MILK +1474 LBS

BLUMENFELD JEDI RESOLVE-ET
A1A1 / TPI 2722 / MILK +1294 LBS

S-S-I MONTROSS JEDI-ET
A1A2 / TPI: 2600 / MILK +1473 LBS
CO-OP BLUMEN DAY 4292-ET MB87

G-DERUYTER NOELLE-ET

MR COIN DRACO 15006-ET
OKDS SUPERSIRE 3406-ET

873 NÔ DA SILVA

ULTIMO PARTO EM 06/06/2025 - PRODUCAO APROXIMADA 50.00 Kg
INSEMINADA 08/08/25 DO GENOSOURCE DANISH -ET -

**Lote
009**



CLIQUE E VEJA O
VÍDEO DO LOTE



486 NÔ DA SILVA

VACA - Nascto: 30/03/2023 - Rgd: SEM REGISTRO - Rgn: 486 - HOLANDÊS

PEAK ALTADREAMDATE-ET	PEAK ALTATIKI-ET	STE ODILE MILKTIME-ET A2A2 / TPI 2678 / MILK +3228 LBS PEAK JELLY-ET
	PEAK PALOMA-ET	NO-FLA ALTABUNDLE-ET AURORA POLARIS
1274 NÔ DA SILVA	MORNINGVIEW ALLSTAR-ET	HARTLINE TITANIC-ET MB88 MORNINGVIEW MTOTO APRIL

ULTIMO PARTO EM 02/06/2025 - PRODUCAO APROXIMADA 40.00 Kg
INSEMINADA 25/07/25 DO DELICIOUS CAPN DUSK -ET

**Lote
010**

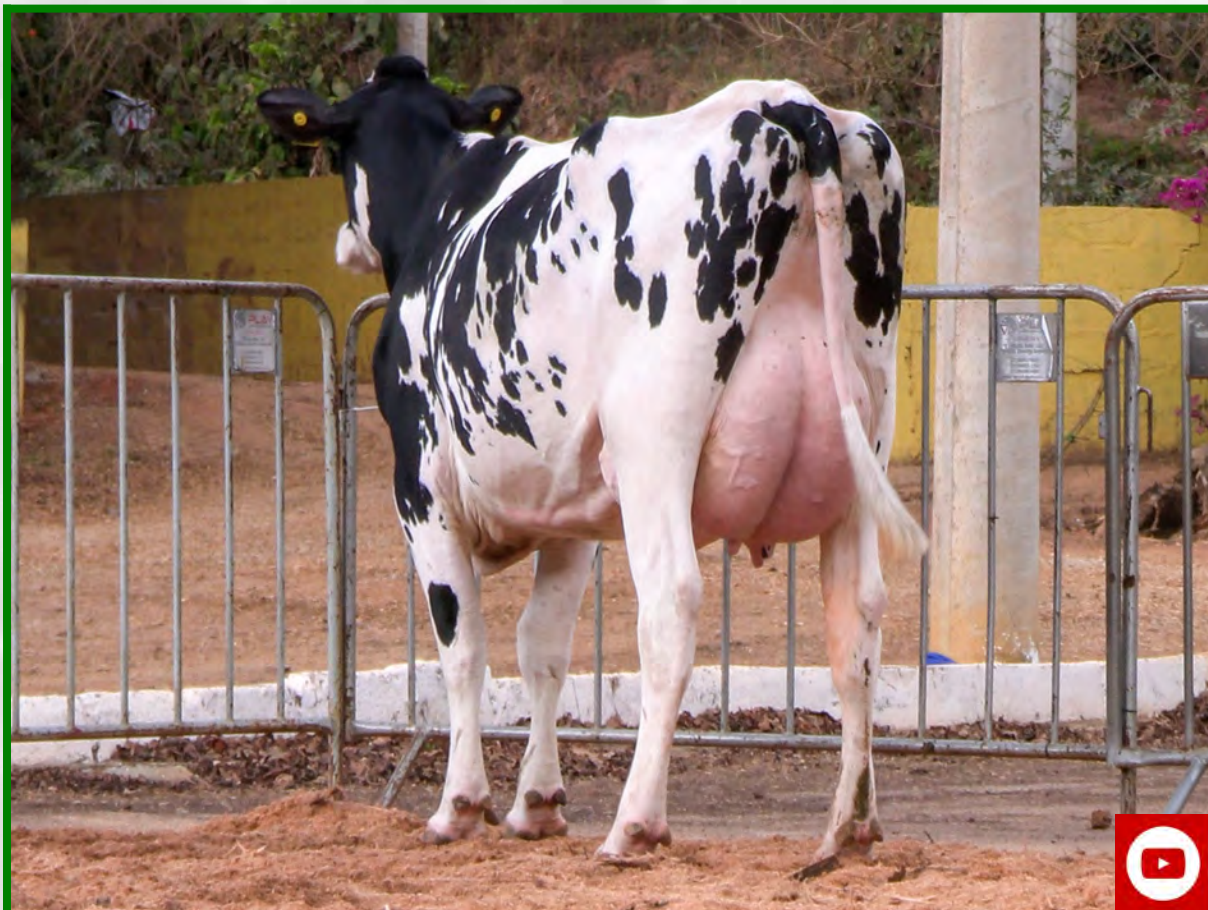

CLIQUE E VEJA O
VÍDEO DO LOTE



554 NÔ DA SILVA

VACA - Nascto: 28/06/2023 - Rgd: SEM REGISTRO - Rgn: 554 - HOLANDÊS

PEAK ALTASUPERNATURAL-ET
A2A2 / TPI 2869 / MILK +1568 LBS

BOMAZ FASTBALL-ET
A1A2 / TPI 2866 / MILK +2407 LBS

MELARRY JOSUPER FRAZZLED-ET
A2A2 / TPI 2593 / MILK +711 LBS
BOMAZ FERDINAND 7689-ET

PEAK DORI-ET

PROGENESIS POSITIVE
A2A2 / TPI 2781 / MILK +1154 LBS

PEAK DIOR-ET

1364 NÔ DA SILVA

STANTONS ELAPSE 6815-ET

MORNINGVIEW MCC KINGBOY-ET
TPI: 2312 / MILK +905

STANTONS SUPERSIRE EYB-ET MB85

A554

GENOSOURCE CAP MAD MAX-ET

ULTIMO PARTO EM 18/04/2025 - PRODUCAO APROXIMADA 44.00 Kg
PRENHEZ POS 08/06/25 DO FARNEAR NACHO 41092 -ET (SEXADO) COM PREVISAO PARA 08/03/2026 -

**Lote
011**



CLIQUE E VEJA O
VÍDEO DO LOTE



203 NÔ DA SILVA

VACA - Nascto: 06/03/2021 - Rgd: SEM REGISTRO - Rgn: 203 - HOLANDÊS

RITE

079 NÔ DA SILVA

MORNINGVIEW ALLSTAR-ET

HARTLINE TITANIC-ET MB88

MORNINGVIEW MTOTO APRIL

ULTIMO PARTO EM 11/11/2024- PRODUCAO APROXIMADA 36.00 Kg
PRENHEZ POS 15/02/25 DO PEAK ALTAPAPABEAR-ET COM PREVISAO PARA 15/11/2025 -

**Lote
012**

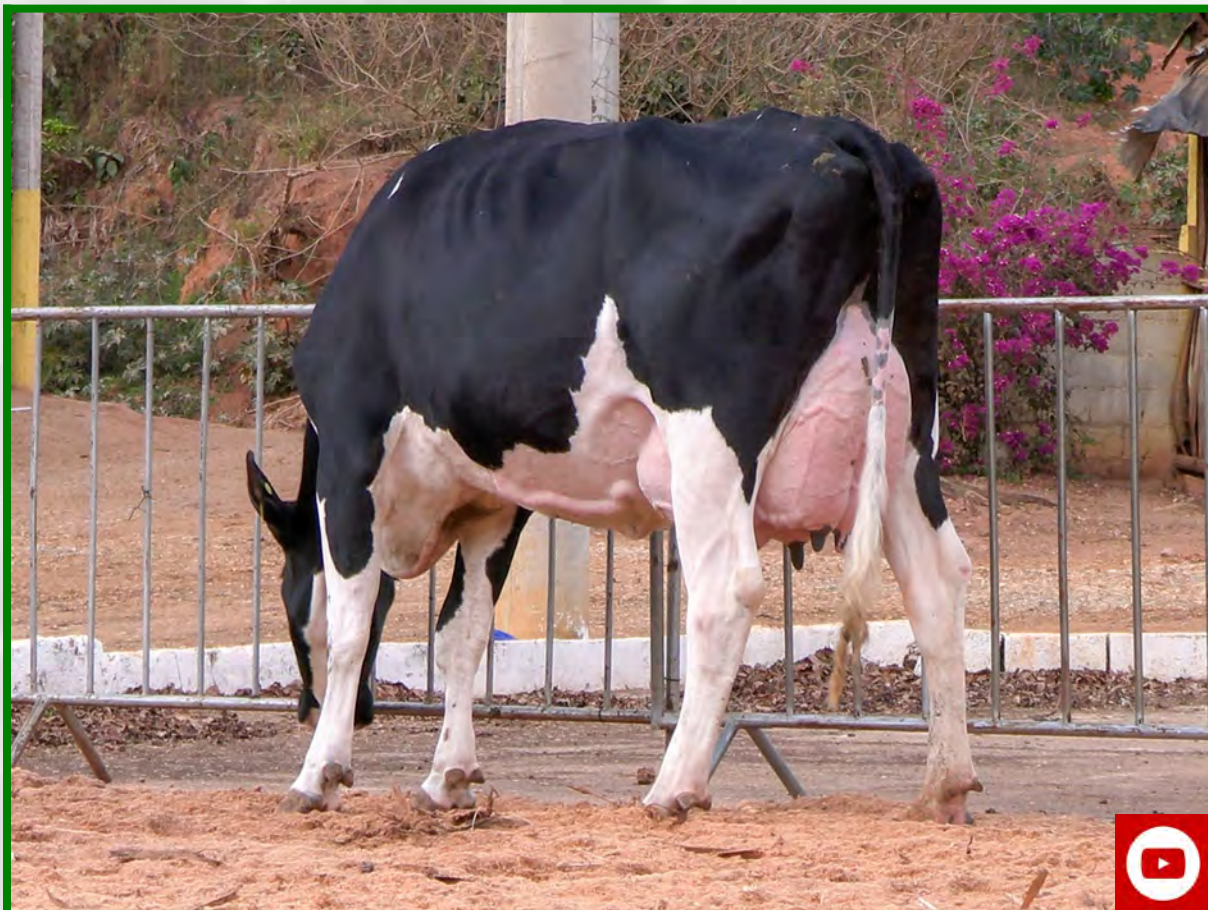

CLIQUE E VEJA O
VÍDEO DO LOTE



290 NÔ DA SILVA

VACA - Nascto: 04/02/2022 - Rgd: SEM REGISTRO - Rgn: 290 - HOLANDÊS

PEAK ALTABLUDEVIL-ET
A2A2 / TPI: 2547 / MILK +2871 LBS

S-S-I MONTROSS DUKE-ET
A1A2 / TPI 2613 / MILK +2281 LBS

BACON-HILL MONTROSS-ET
A2A2 / TPI 2349 / MILK +1950 LBS
S-S-I SPRSIRE MABEL 8828-ET MB85
02/07 3X 305 15726 548 3,48 503 3,20
AC:610d 30454L 1149g 3,77%g 1010p 3,31%p

GIL-GAR FRUITION-ET

COGENT SUPERSHOT
GIL-GAR MOGUL FRUGIL MB88

1357 NÔ DA SILVA

EDG MOGUL RUGER 8071-ET
A2A2 / TPI 2368 / MILK +510 LBS

MOUNTFIELD SSI DCY MOGUL-ET
A1A2 / TPI 2335 / MILK -186 LBS
SANDY-VALLEY ROBUST RUBY-ET MB86

A290

CLAYNOOK DEDUCTIVE

ULTIMO PARTO EM 16/04/2025 - PRODUCAO APROXIMADA 50.00 Kg
INSEMINADA 18/07/25 DO DELICIOUS CAPN DUSK -ET -

**Lote
014**



**CLIQUE E VEJA O
VÍDEO DO LOTE**



1618 NÔ DA SILVA

VACA - Nascto: 03/04/2022 - Rgd: SEM REGISTRO - Rgn: 1618 - HOLANDÊS

**ULTIMO PARTO EM 04/09/2024 - PRODUCAO APROXIMADA 40.00 Kg
INSEMINADA 26/07/25 DO DELICIOUS CAPN DUSK -ET -**

**Lote
015**



CLIQUE E VEJA O
VÍDEO DO LOTE



1282 NÔ DA SILVA

VACA - Nascto: 18/03/2019 - Rgd: SEM REGISTRO - Rgn: 1282 - HOLANDÊS

HOOLOWOOD

A206

BOMAZ ALTABLOOMBERG-ET

MOUNTFIELD SSI DCY MOGUL-ET
A1A2 / TPI 2335 / MILK -186 LBS
BOMAZ BOOKEM 5402-ET MB85

ULTIMO PARTO EM 31/07/2025 - PRODUCAO APROXIMADA 46.00 Kg

Lote
016

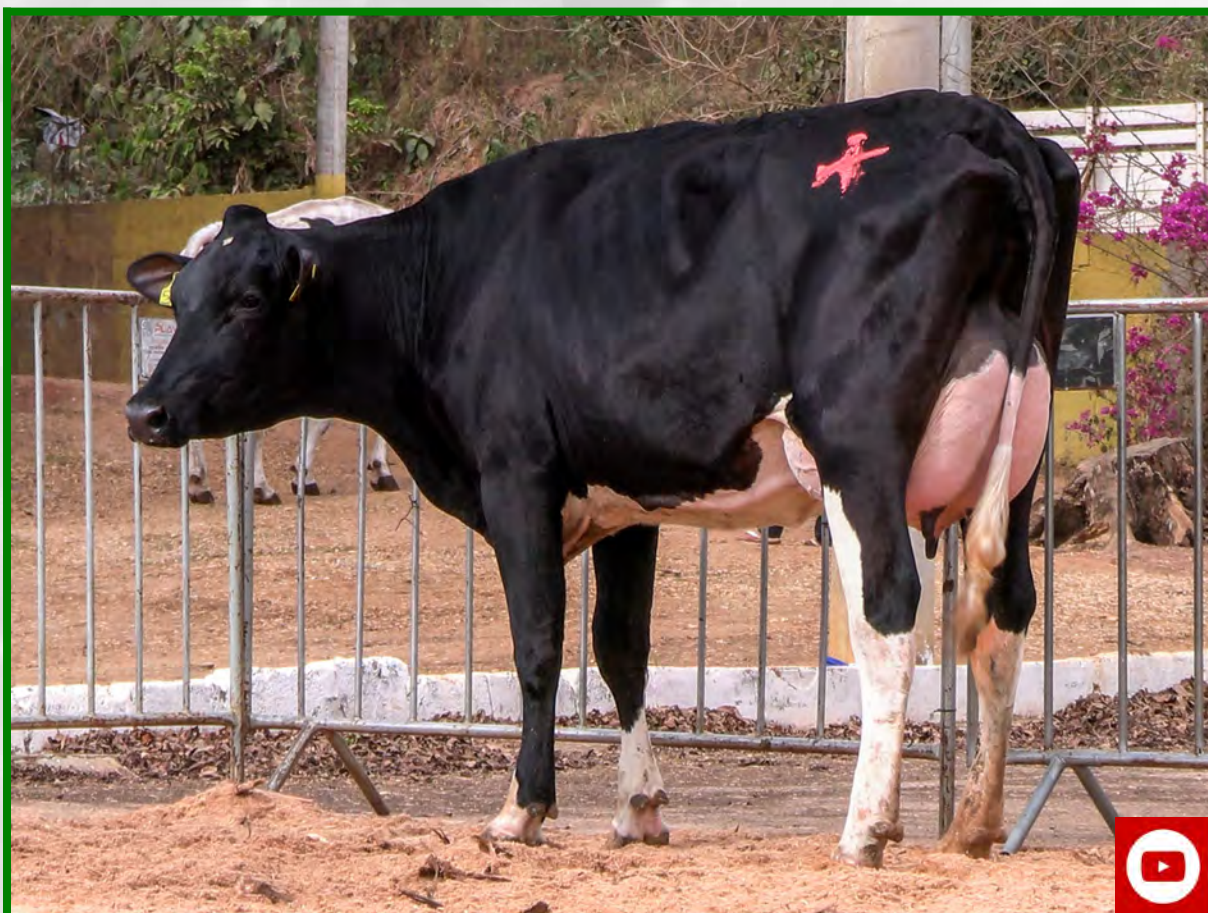

CLIQUE E VEJA O
VÍDEO DO LOTE



561 NÔ DA SILVA

VACA - Nascto: 11/07/2023 - Rgd: SEM REGISTRO - Rgn: 561 - HOLANDÊS

PEAK ALTASUPERNATURAL-ET
A2A2 / TPI 2869 / MILK +1568 LBS

BOMAZ FASTBALL-ET
A1A2 / TPI 2866 / MILK +2407 LBS

MELARRY JOSUPER FRAZZLED-ET
A2A2 / TPI 2593 / MILK +711 LBS
BOMAZ FERDINAND 7689-ET

PEAK DORI-ET

PROGENESIS POSITIVE
A2A2 / TPI 2781 / MILK +1154 LBS

PEAK DIOR-ET

1099 NÔ DA SILVA

SANDY-VALLEY DREAMWEAVER-ET
A1A2 / TPI 2256 / MILK +671 LBS

SEAGULL-BAY SUPERSIRE-ET
A1A2 / TPI 2330 / MILK +1071 LBS
SANDY-VALLEY DAY DREAM-ET

ULTIMO PARTO EM 03/07/2025 - PRODUCAO APROXIMADA 31.00 Kg

Lote
017



CLIQUE E VEJA O
VÍDEO DO LOTE



368 NÔ DA SILVA

VACA - Nascto: 03/08/2022 - Rgd: SEM REGISTRO - Rgn: 368 - HOLANDÊS

BOMAZ YODA ALTADANGEROUS-ET
A2A2 / TPI 2681 / MILK +1698 LBS

CAL-ROY-AL YODA-ET
A1A2 / TPI 2796 / MILK +1304 LBS

S-S-1 MONTROSS JEDI-ET
A1A2 / TPI: 2600 / MILK +1473 LBS
CAL-ROY-AL JENNIE 4713-ET

BOMAZ DELTA 7173-ET

MR MOGUL DELTA 1427-ET
BOMAZ FRIDO 6185 B+81

1465 NÔ DA SILVA

PEAK ALTASEVERINO-ET
A2A2 / TPI: 2621 / MILK +1036 LbS

PEAK ALTAAMULET-ET
A2A2 / TPI: 2583 / MILK +1657 LBS
NFG-ST SIDNEY MEG 54685-ET B+83

A368

PENN-ENGLAND MYTH 1306-ET

ULTIMO PARTO EM 18/09/2024 - PRODUCAO APROXIMADA 41.00 Kg
PRENHEZ POS 13/01/25 DO FARNEAR SPECIALTIME -ET COM PREVISAO PARA 13/10/2025 -

**Lote
018**



CLIQUE E VEJA O
VÍDEO DO LOTE



1688 NÔ DA SILVA

VACA - Nascto: 06/11/2023 - Rgd: SEM REGISTRO - Rgn: 1688 - HOLANDÊS

PEAK ALTASUPERNATURAL-ET
A2A2 / TPI 2869 / MILK +1568 LBS

BOMAZ FASTBALL-ET
A1A2 / TPI 2866 / MILK +2407 LBS

MELARRY JOSUPER FRAZZLED-ET
A2A2 / TPI 2593 / MILK +711 LBS
BOMAZ FERDINAND 7689-ET

PEAK DORI-ET

PROGENESIS POSITIVE
A2A2 / TPI 2781 / MILK +1154 LBS

PEAK DIOR-ET

1519 NÔ DA SILVA

PEAK ALTAOSCAR-ET
A2A2 / TPI: 3040 / MILK +2287 LBS

PEAK ALTAKERMIT-ET
CLEAR-ECHO OVATION-ET

A1688

SILVERRIDGE V ENTAIL

ULTIMO PARTO EM 23/06/2025 - PRODUCAO APROXIMADA 26.00 Kg

Lote
019



CLIQUE E VEJA O
VÍDEO DO LOTE



441 NÔ DA SILVA

VACA - Nascto: 20/01/2023 - Rgd: SEM REGISTRO - Rgn: 441 - HOLANDÊS

PEAK ALTAWARRANT-ET	WESTCOAST GUARANTEE-ET	BRYCEHOLME SS BOASTFUL-ET
	LARS-ACRES FERRARI	IHG TANGO GAFNEY-ET B+83 AC:365d 15373L 574g 3,73%g 512p 3,33%p
1506 NÔ DA SILVA	HIGHERRANSOM ALTASITH-ET A1A2 / TPI 2268 / MILK +1106 LBS	S-S-I MONTROSS JEDI-ET A1A2 / TPI: 2600 / MILK +1473 LBS
	A441	LARS-ACRES RAC FEROCIOUS-ET
		S-S-I MONTROSS JEDI-ET A1A2 / TPI: 2600 / MILK +1473 LBS HIGHERRANSOM BOB SAKI-ET B+84
		CO-OP HH ASPRING WATSON-ET *****

ULTIMO PARTO EM 30/11/2024 - PRODUCAO APROXIMADA 26.00 Kg
PRENHEZ POS 04/01/25 DO GENOSOURCE RUBYGOLD -ET COM PREVISAO PARA 04/10/2025 -

248 NÔ DA SILVA

VACA - Nascto: 14/10/2021 - Rgd: SEM REGISTRO - Rgn: 248 - HOLANDÊS

PEAK ALTARECOIL-ET A2A2 / TPI: 2441 / MILK +1230 LBS	WESTENRADE ALTASPRING-ET	MOUNTFIELD SSI DCY MOGUL-ET A1A2 / TPI 2335 / MILK -186 LBS
	BLUMENFELD JACEY 4471-ET	WESTENRADE CARRERA MB85
1311 NÔ DA SILVA		COYNE-FARMS JACEY CRI-ET
		BLUMENFELD ROBUST 3925

ULTIMO PARTO EM 21/09/2024 - PRODUCAO APROXIMADA 31.00 Kg
PRENHEZ POS 27/12/24 DO FARNEAR FENDER-ET COM PREVISAO PARA 26/09/2025 -

**Lote
020**



CLIQUE E VEJA O
VÍDEO DO LOTE



1501 NÔ DA SILVA

VACA - Nascto: 01/03/2021 - Rgd: SEM REGISTRO - Rgn: 1501 - HOLANDÊS

HIGHERRANSOM ALTASITH-ET
A1A2 / TPI 2268 / MILK +1106 LBS

S-S-I MONTROSS JEDI-ET
A1A2 / TPI: 2600 / MILK +1473 LBS

BACON-HILL MONTROSS-ET
A2A2 / TPI 2349 / MILK +1950 LBS
S-S-I SUPRSIRE MIRI 8679-ET EX90 MB89

HIGHERRANSOM BOB SAKI-ET B+84

ROYLANE BOOKEM BOB 5170-ET
BRU-DALE MOM STARLY-ET MB88

1001 NÔ DA SILVA

RICHLAWN APPLE ADRIAN-ET

DE-SU FREDDIE DENIM 646-ET
RICHLAWN SUPER APRIL APPLE MB88

ULTIMO PARTO EM 22/07/2025 - PRODUCAO APROXIMADA 35.00 Kg

**Lote
021**



CLIQUE E VEJA O
VÍDEO DO LOTE



430 NÔ DA SILVA

VACA - Nascto: 10/01/2023 - Rgd: SEM REGISTRO - Rgn: 430 - HOLANDÊS

PEAK ALTANOTION-ET
A1A1 / TPI 2680 / MILK +1474 LBS

BLUMENFELD JEDI RESOLVE-ET
A1A1 / TPI 2722 / MILK +1294 LBS

S-S-1 MONTROSS JEDI-ET
A1A2 / TPI: 2600 / MILK +1473 LBS
CO-OP BLUMEN DAY 4292-ET MB87

G-DERUYTER NOELLE-ET

MR COIN DRACO 15006-ET
OKDS SUPERSIRE 3406-ET

1367 NÔ DA SILVA

ULTIMO PARTO EM 23/04/2025 - PRODUCAO APROXIMADA 44.00 Kg
INSEMINADA 04/07/25 DO GENOSOURCE CORDOVA-ET -

Lote
022



CLIQUE E VEJA O
VÍDEO DO LOTE



420 NÔ DA SILVA

VACA - Nascto: 10/12/2022 - Rgd: SEM REGISTRO - Rgn: 420 - HOLANDÊS

PEAK ALTAMILESTONE-ET

S-S-I MONTROSS JEDI-ET
A1A2 / TPI: 2600 / MILK +1473 LBS

WELCOME LUXURY-ET MB85

004 NÔ DA SILVA

GENOSOURCE CAP MAD MAX-ET

BACON-HILL MONTROSS-ET
A2A2 / TPI 2349 / MILK +1950 LBS
S-S-I SUPRSIRE MIRI 8679-ET EX90 MB89

SEAGULL-BAY SILVER-ET
WELCOME TANGO LONA EX90

GENOSOURCE CAPTAIN-ET
A2A2 / TPI 3441 / MILK +1872 LBS
GENOSOURCE NASHVIL 43193-ET

ULTIMO PARTO EM 22/12/2024 - PRODUCAO APROXIMADA 28.00 Kg
PRENHEZ POS 17/05/25 DO FARNEAR FENDER-ET COM PREVISAO PARA 14/02/2026 -

Lote
023



CLIQUE E VEJA O
VÍDEO DO LOTE



439 NÔ DA SILVA

VACA - Nascto: 18/01/2023 - Rgd: SEM REGISTRO - Rgn: 439 - HOLANDÊS

PEAK ALTAWARRANT-ET	WESTCOAST GUARANTEE-ET	BRYCEHOLME SS BOASTFUL-ET
	LARS-ACRES FERRARI	IHG TANGO GAFNEY-ET B+83 AC:365d 15373L 574g 3,73%g 512p 3,33%p
168 PT NÔ DA SILVA	OCD MCCTCH SLICK WILLIE-ET	S-S-I MONTROSS JEDI-ET A1A2 / TPI: 2600 / MILK +1473 LBS
	*****	LARS-ACRES RAC FEROCIOUS-ET
	*****	DE-SU BKM MCCUTCHEN 1174-ET MB88 A1A2 / TPI: 2202 / MILK +230 LBS FUSTEAD RAMOS SUPER-ET

ULTIMO PARTO EM 26/10/2024 - PRODUCAO APROXIMADA 23.00 Kg
PRENHEZ POS 28/02/25 DO PEAK ALTAWELSPENT-ET COM PREVISAO PARA 28/11/2025 -

**Lote
024**



CLIQUE E VEJA O
VÍDEO DO LOTE

465 NÔ DA SILVA

VACA - Nascto: 18/02/2023 - Rgd: SEM REGISTRO - Rgn: 465 - HOLANDÊS

PEAK ALTASUPERNATURAL-ET
A2A2 / TPI 2869 / MILK +1568 LBS

BOMAZ FASTBALL-ET
A1A2 / TPI 2866 / MILK +2407 LBS

MELARRY JOSUPER FRAZZLED-ET
A2A2 / TPI 2593 / MILK +711 LBS
BOMAZ FERDINAND 7689-ET

PEAK DORI-ET

PROGENESIS POSITIVE
A2A2 / TPI 2781 / MILK +1154 LBS
PEAK DIOR-ET

1296 FIV NÔ DA SILVA

ULTIMO PARTO EM 29/03/2025 - PRODUCAO APROXIMADA 28.00 Kg
PRENHEZ POS 27/05/25 DO FARNEAR NACHO 41092 -ET (SEXADO) COM PREVISAO PARA 24/02/2026 -

**Lote
025**



CLIQUE E VEJA O
VÍDEO DO LOTE



230 NÔ DA SILVA

VACA - Nascto: 08/07/2021 - Rgd: SEM REGISTRO - Rgn: 230 - HOLANDÊS

PEAK ALTARECOIL-ET
A2A2 / TPI: 2441 / MILK +1230 LBS

WESTENRADE ALTASPRING-ET

MOUNTFIELD SSI DCY MOGUL-ET
A1A2 / TPI 2335 / MILK -186 LBS
WESTENRADE CARRERA MB85

BLUMENFELD JACEY 4471-ET

COYNE-FARMS JACEY CRI-ET
BLUMENFELD ROBUST 3925

1283 NÔ DA SILVA

LISMORE KNGBOY TUBB 6198-ET

MORNINGVIEW MCC KINGBOY-ET
TPI: 2312 / MILK +905
MS WELCOME SUPERSIRE TIA-ET MB86

ULTIMO PARTO EM 28/05/2025 - PRODUCAO APROXIMADA 50.00 Kg
INSEMINADA 04/08/25 DO FARNEAR SHACKLE-ET -

Lote
026



CLIQUE E VEJA O
VÍDEO DO LOTE

264 NÔ DA SILVA

VACA - Nascto: 11/11/2021 - Rgd: SEM REGISTRO - Rgn: 264 - HOLANDÊS

PEAK ALTAJOCKEY-ET

S-S-I MONTROSS JEDI-ET
A1A2 / TPI: 2600 / MILK +1473 LBS

BACON-HILL MONTROSS-ET
A2A2 / TPI 2349 / MILK +1950 LBS

S-S-I SUPRSIRE MIRI 8679-ET EX90 MB89

PEAK JOLIE-ET

BACON-HILL PETY MODESTY-ET
A1A2 / TPI: 2396

COMPASS-TRT AMRICA JABRA-ET MB85
AC:203d 7232L 358g 4,96%g 266p 3,68%p

818 NÔ DA SILVA

ULTIMO PARTO EM 16/07/2025 - PRODUCAO APROXIMADA 45.00 Kg

**Lote
027**



CLIQUE E VEJA O
VÍDEO DO LOTE



1654 NÔ DA SILVA

VACA - Nascto: 12/09/2023 - Rgd: SEM REGISTRO - Rgn: 1654 - HOLANDÊS

HEARTHER

1525 NÔ DA SILVA

PEAK ALTAOSCAR-ET
A2A2 / TPI: 3040 / MILK +2287 LBS

A1654

PEAK ALTAKERMIT-ET
CLEAR-ECHO OVATION-ET

GENOSOURCE CAP MAD MAX-ET

ULTIMO PARTO EM 01/06/2025 - PRODUCAO APROXIMADA 29.50 Kg
PRENHEZ POS 29/06/25 DO FARNEAR FENDER-ET COM PREVISAO PARA 29/03/2026 -

**Lote
028**



**CLIQUE E VEJA O
VÍDEO DO LOTE**

346 NÔ DA SILVA

VACA - Nascto: 15/01/2023 - Rgd: SEM REGISTRO - Rgn: 346 - HOLANDÊS

PEAK ALTANOTION-ET
A1A1 / TPI 2680 / MILK +1474 LBS

BLUMENFELD JEDI RESOLVE-ET
A1A1 / TPI 2722 / MILK +1294 LBS

S-S-I MONTROSS JEDI-ET
A1A2 / TPI: 2600 / MILK +1473 LBS
CO-OP BLUMEN DAY 4292-ET MB87

G-DERUYTER NOELLE-ET

MR COIN DRACO 15006-ET
OKDS SUPERSIRE 3406-ET

1428 NÔ DA SILVA

ULTIMO PARTO EM 02/05/2025 - PRODUCAO APROXIMADA 55.00 Kg
INSEMINADA 15/08/25 DO GENOSOURCE CORDOVA-ET
MÉDIA DE 31,7 KG NA LACTAÇÃO ATUAL

Lote
029



CLIQUE E VEJA O
VÍDEO DO LOTE



473 NÔ DA SILVA

VACA - Nascto: 02/03/2023 - Rgd: SEM REGISTRO - Rgn: 473 - HOLANDÊS

PEAK ALTAWARRANT-ET

WESTCOAST GUARANTEE-ET

LARS-ACRES FERRARI

BRYCEHOLME SS BOASTFUL-ET

IHG TANGO GAFNEY-ET B+83

AC:365d 15373L 574g 3,73%g 512p 3,33%p

S-S-I MONTROSS JEDI-ET

A1A2 / TPI: 2600 / MILK +1473 LBS

LARS-ACRES RAC FEROCIOUS-ET

1381 NÔ DA SILVA

PEAK ALTAWARRANT-ET

A473

WESTCOAST GUARANTEE-ET

LARS-ACRES FERRARI

GUS

ULTIMO PARTO EM 08/03/2025 - PRODUCAO APROXIMADA 37.00 Kg
PRENHEZ POS 02/05/25 DO GENOSOURCE RUBYGOLD -ET COM PREVISAO PARA 30/01/2026 -

**Lote
030**



CLIQUE E VEJA O
VÍDEO DO LOTE



476 NÔ DA SILVA

VACA - Nascto: 10/03/2023 - Rgd: SEM REGISTRO - Rgn: 476 - HOLANDÊS

PEAK ALTASUPERNATURAL-ET
A2A2 / TPI 2869 / MILK +1568 LBS

BOMAZ FASTBALL-ET
A1A2 / TPI 2866 / MILK +2407 LBS

MELARRY JOSUPER FRAZZLED-ET
A2A2 / TPI 2593 / MILK +711 LBS
BOMAZ FERDINAND 7689-ET

PEAK DORI-ET

PROGENESIS POSITIVE
A2A2 / TPI 2781 / MILK +1154 LBS

PEAK DIOR-ET

965 NÔ DA SILVA

RICHLAWN APPLE ADRIAN-ET

DE-SU FREDDIE DENIM 646-ET
RICHLAWN SUPER APRIL APPLE MB88

ULTIMO PARTO EM 11/01/2025 - PRODUCAO APROXIMADA 28.60 Kg
PRENHEZ POS 14/03/25 DO PEAK ALTAWELLSPENT-ET COM PREVISAO PARA 12/12/2025 -

**Lote
031**



CLIQUE E VEJA O
VÍDEO DO LOTE

528 NÔ DA SILVA

VACA - Nascto: 31/05/2023 - Rgd: SEM REGISTRO - Rgn: 528 - HOLANDÊS

PEAK ALTASUPERNATURAL-ET
A2A2 / TPI 2869 / MILK +1568 LBS

BOMAZ FASTBALL-ET
A1A2 / TPI 2866 / MILK +2407 LBS

MELARRY JOSUPER FRAZZLED-ET
A2A2 / TPI 2593 / MILK +711 LBS
BOMAZ FERDINAND 7689-ET

PEAK DORI-ET

PROGENESIS POSITIVE
A2A2 / TPI 2781 / MILK +1154 LBS
PEAK DIOR-ET

101 NÔ DA SILVA

BUTLER

ULTIMO PARTO EM 03/04/2025 - PRODUCAO APROXIMADA 39.20 Kg
INSEMINADA 11/07/25 DO PROGENESIS ROYALFLUSH -

**Lote
032**



**CLIQUE E VEJA O
VÍDEO DO LOTE**



257 NÔ DA SILVA

VACA - Nascto: 03/11/2021 - Rgd: SEM REGISTRO - Rgn: 257 - HOLANDÊS

PEAK ALTARECOIL-ET
A2A2 / TPI: 2441 / MILK +1230 LBS

WESTENRADE ALTASPRING-ET

BLUMENFELD JACEY 4471-ET

MOUNTFIELD SSI DCY MOGUL-ET
A1A2 / TPI 2335 / MILK -186 LBS
WESTENRADE CARRERA MB85

COYNE-FARMS JACEY CRI-ET
BLUMENFELD ROBUST 3925

1390 NÔ DA SILVA

ULTIMO PARTO EM 25/02/2025 - PRODUCAO APROXIMADA 30.00 Kg
PRENHEZ POS 12/04/25 DO FARNEAR FENDER -ET COM PREVISAO PARA 10/01/2026 -

Lote
033



CLIQUE E VEJA O
VÍDEO DO LOTE



573 NÔ DA SILVA

NOVILHA - Nascto: 24/07/2023 - Rgd: SEM REGISTRO - Rgn: 573 - HOLANDÊS

PEAK ALTAWARRANT-ET	WESTCOAST GUARANTEE-ET	BRYCEHOLME SS BOASTFUL-ET
	LARS-ACRES FERRARI	IHG TANGO GAFNEY-ET B+83 AC:365d 15373L 574g 3,73%g 512p 3,33%p
1538 NÔ DA SILVA	PEAK ALTARECOIL-ET A2A2 / TPI: 2441 / MILK +1230 LBS	S-S-I MONTROSS JEDI-ET A1A2 / TPI: 2600 / MILK +1473 LBS
	*****	LARS-ACRES RAC FEROCIOUS-ET
	*****	WESTENRADE ALTASPRING-ET
	*****	BLUMENFELD JACEY 4471-ET

PRENHEZ POS 06/02/25 DO GENOSOURCE MARTEZ -ET (SEXADO) COM PREVISAO PARA 06/11/2025 -

581 NÔ DA SILVA

NOVILHA - Nascto: 03/08/2023 - Rgd: SEM REGISTRO - Rgn: 581 - HOLANDÊS

HEARTHER

952 NÔ DA SILVA

PRENHEZ POS 09/01/25 DO FARNEAR NACHO 41092 -ET (SEXADO) COM PREVISAO PARA 09/10/2025 -

Lote
034



CLIQUE E VEJA O
VÍDEO DO LOTE



1685 NÔ DA SILVA

NOVILHA - Nascto: 01/11/2023 - Rgd: SEM REGISTRO - Rgn: 1685 - HOLANDÊS

KCKK ALTAAVO-RED-ET A1A1 / TPI: 2523 / MILK +1536 LBS	MR SALVATORE RC-ET	COGENT SUPERSHOT
	KCKK DELTA AVERY-ET	SNOWBIZ SYMPATICO SOFIA-RED-ET MB85
1548 NÔ DA SILVA	PEAK ALTARECOIL-ET A2A2 / TPI: 2441 / MILK +1230 LBS	MR MOGUL DELTA 1427-ET
	A1685	MIS ADERYN ASTEROID 2002-ET MB86
		WESTENRADE ALTASPRING-ET
		BLUMENFELD JACEY 4471-ET
		MR MCCUT DANTE 1407-ET

PRENHEZ POS 15/01/25 DO VELTHUIS EVENT (SEXADO) COM PREVISAO PARA 15/10/2025 -

1727 NÔ DA SILVA

NOVILHA - Nascto: 17/01/2024 - Rgd: SEM REGISTRO - Rgn: 1727 - HOLANDÊS

TOURO HOLANDES		
1159 NÔ DA SILVA	NO-FLA ALTASUNSHINE-ET	MOUNTFIELD SSI DCY MOGUL-ET A1A2 / TPI 2335 / MILK -186 LBS
	A1727	NO-FLA BOLIVER 24574-ET MB85
		WELCOME GILDRI-ET

PRENHEZ POS 17/01/25 DO FARNEAR NACHO 41092 -ET (SEXADO) COM PREVISAO PARA 17/10/2025 -

Lote
035



CLIQUE E VEJA O
VÍDEO DO LOTE



1733 NÔ DA SILVA

NOVILHA - Nascto: 21/01/2024 - Rgd: SEM REGISTRO - Rgn: 1733 - HOLANDÊS

GENOSOURCE RUBYGOLD-ET	BUTZ-HILL GOLD MINE-ET	MR DYNASTY NASHVILLE-ET
	GENOSOURCE RIGHTFUL 8426-ET	A2A2 / TPI 2689 / MILK +1326 LBS
234 NÔ DA SILVA	PEAK ALTAOSCAR-ET	MS DW DROP DEAD GORGEOUS-ET
	A2A2 / TPI: 3040 / MILK +2287 LBS	GENOSOURCE GUZMAN-ET
	A1733	GENOSOURCE RIGHT ON40614-ET
		PEAK ALTAKERMIT-ET
		CLEAR-ECHO OVATION-ET
		STANTONS CAPITAL GAIN

PRENHIZ POS 07/03/25 DO GENOSOURCE MARTEZ -ET (SEXADO) COM PREVISAO PARA 05/12/2025 -

1669 NÔ DA SILVA

NOVILHA - Nascto: 04/10/2023 - Rgd: SEM REGISTRO - Rgn: 1669 - HOLANDÊS

KCCK ALTA AVO-RED-ET	MR SALVATORE RC-ET	COGENT SUPERSHOT
	A1A1 / TPI: 2523 / MILK +1536 LBS	SNOWBIZ SYMPATICO SOFIA-RED-ET MB85
1571 NÔ DA SILVA	KCCK DELTA AVERY-ET	MR MOGUL DELTA 1427-ET
	TOURO HOLANDES	MIS ADERYN ASTEROID 2002-ET MB86
	A1669	*****

		MR DAY DEARING 1445-ET
		A2A2 / TPI: 2413 / MILK +973 LBS

PRENHIZ POS 20/03/25 DO FARNEAR FENDER -ET (SEXADO) COM PREVISAO PARA 18/12/2025 -

Lote
036



CLIQUE E VEJA O
VÍDEO DO LOTE

1768 NÔ DA SILVA

VACA - Nascto: 19/03/2024 - Rgd: SEM REGISTRO - Rgn: 1768 - HOLANDÊS

PEAK ALTAOLAF-ET	BLUMENFELD JEDI RESOLVE-ET A1A1 / TPI 2722 / MILK +1294 LBS	S-S-1 MONTROSS JEDI-ET A1A2 / TPI: 2600 / MILK +1473 LBS CO-OP BLUMEN DAY 4292-ET MB87
	MCVD GLAMOUR-ET	MR OAK DELCO 57279-ET ZAHBULLS GREENWAY GERI-ET
1218 NÔ DA SILVA	CLAYNOOK DEDUCTIVE	AMIGHETTI NUMERO UNO ET OCD PLANET DIAMOND-ET - MB86

PRENHEZ POS 12/03/25 DO FARNEAR FENDER -ET (SEXADO) COM PREVISAO PARA 10/12/2025 -

1702 NÔ DA SILVA

VACA - Nascto: 11/12/2023 - Rgd: SEM REGISTRO - Rgn: 1702 - HOLANDÊS

DELICIOUS DANIELS-ET	GENOSOURCE CAPTAIN-ET A2A2 / TPI 3441 / MILK +1872 LBS	HURTGENLEA RICHARD CHARL-ET A2A2 / TPI 3001 / MILK +1324 LBS GENOSOURCE SABRE 35223-ET
	BUTZ-HILL DAMSEL 43273-ET	MR DYNASTY NASHVILLE-ET A2A2 / TPI 2689 / MILK +1326 LBS MISS OCD ROBST DELICIOUS-ET MB87
1365 NÔ DA SILVA	STANTONS ELAPSE 6815-ET	MORNINGVIEW MCC KINGBOY-ET TPI: 2312 / MILK +905 STANTONS SUPERSIRE EYB-ET MB85

PRENHEZ POS 17/02/25 DO GENOSOURCE MARTEZ -ET (SEXADO) COM PREVISAO PARA 17/11/2025 -

Lote
037



CLIQUE E VEJA O
VÍDEO DO LOTE



1746 NÔ DA SILVA

NOVILHA - Nascto: 09/02/2024 - Rgd: SEM REGISTRO - Rgn: 1746 - HOLANDÊS

GENOSOURCE BLACKLIST-ET

FARNEAR STRYKER-ET

MR SPRING NOBLE-ET

A1A2 / TPI: 2580 / MILK +992 LBS

GENOSOURCE BRONZE 8061-ET

FARNEAR DIRECTOR 2223-ET

BUTZ-HILL DELTA-WORTH-ET

GENOSOURCE BRAZEN 40218-ET

068 NÔ DA SILVA

PRENHEZ POS 05/01/25 DO LEVENT (SEXADO) COM PREVISAO PARA 05/10/2025

1754 NÔ DA SILVA

NOVILHA - Nascto: 17/02/2024 - Rgd: SEM REGISTRO - Rgn: 1754 - HOLANDÊS

PEAK ALTAFAROUT-ET

PROGENESIS MARIUS

S-S-I MONTROSS JEDI-ET

A1A2 / TPI: 2600 / MILK +1473 LBS

PEAK BOMBERO MAXIMA-ET B+83

T-SPRUCE ROYAL-ET

MELARRY JOSUPER FRAZZLED-ET

A2A2 / TPI 2593 / MILK +711 LBS

MS JACK MON 32328-ET B+82

104 NÔ DA SILVA

LONE-OAK-ACRES ALTAROBLE-ET

MOUNTFIELD SSI DCY MOGUL-ET

A1A2 / TPI 2335 / MILK -186 LBS

LONE-OAK-ACRES O RACHEL-ET MB85

PRENHEZ POS 03/01/25 DO SEKITA GEORGE 70789 CAPTAIN (SEXADO) COM PREVISAO PARA 03/10/2025 -

Lote
038



CLIQUE E VEJA O
VÍDEO DO LOTE



1769 NÔ DA SILVA

NOVILHA - Nascto: 21/03/2024 - Rgd: SEM REGISTRO - Rgn: 1769 - HOLANDÊS

GENOSOURCE RUBYGOLD-ET	BUTZ-HILL GOLD MINE-ET	MR DYNASTY NASHVILLE-ET A2A2 / TPI 2689 / MILK +1326 LBS
	GENOSOURCE RIGHTFUL 8426-ET	MS DW DROP DEAD GORGEOUS-ET
171 NÔ DA SILVA	OCD MCCTCH SLICK WILLIE-ET	GENOSOURCE GUZMAN-ET
		GENOSOURCE RIGHT ON40614-ET
	A1769	DE-SU BKM MCCUTCHEN 1174-ET MB88 A1A2 / TPI: 2202 / MILK +230 LBS
		FUSTEAD RAMOS SUPER-ET
	PINE-TREE MOD REAGAN 705-ET A1A2 / TPI 2421 / MILK +590 LBS	

PRENHEZ POS 17/03/25 DO FARNEAR FENDER-ET (SEXADO) COM PREVISAO PARA 15/12/2025 -

1706 NÔ DA SILVA

NOVILHA - Nascto: 22/12/2023 - Rgd: SEM REGISTRO - Rgn: 1706 - HOLANDÊS

DELICIOUS DANIELS-ET	GENOSOURCE CAPTAIN-ET A2A2 / TPI 3441 / MILK +1872 LBS	HURTGENLEA RICHARD CHARL-ET A2A2 / TPI 3001 / MILK +1324 LBS
	BUTZ-HILL DAMSEL 43273-ET	GENOSOURCE SABRE 35223-ET
257 NÔ DA SILVA	PEAK ALTARECOIL-ET A2A2 / TPI: 2441 / MILK +1230 LBS	MR DYNASTY NASHVILLE-ET A2A2 / TPI 2689 / MILK +1326 LBS
		MISS OCD ROBST DELICIOUS-ET MB87
	1390 NÔ DA SILVA	WESTENRADE ALTASPRING-ET BLUMENFELD JACEY 4471-ET
	PEAK ALTADOOZER-ET	

PRENHEZ POS 08/02/25 DO GENOSOURCE MARTEZ-ET (SEXADO) COM PREVISAO PARA 08/11/2025 -

Lote
039



CLIQUE E VEJA O
VÍDEO DO LOTE



1790 NÔ DA SILVA

NOVILHA - Nascto: 16/04/2024 - Rgd: SEM REGISTRO - Rgn: 1790 - HOLANDÊS

STGEN TAMPA CASON-ET	DELICIOUS H-NOON TAMPA-ET	MR DETOUR HIGH NOON-ET
	SIEMERS TRNO CALIA 30226-ET	MS DELICIOUS JEDI 35127-ET
237 NÔ DA SILVA	PEAK ALTAJOCKEY-ET	S-S-1 MONTROSS JEDI-ET
	A1790	A1A2 / TPI: 2600 / MILK +1473 LBS
		PEAK JOLIE-ET
		B-HIDDENHILLS PAINTBRUSH-ET

PRENHEZ POS 26/03/25 DO FARNEAR FENDER-ET (SEXADO) COM PREVISAO PARA 24/12/2025 -

1765 NÔ DA SILVA

NOVILHA - Nascto: 14/03/2024 - Rgd: SEM REGISTRO - Rgn: 1765 - HOLANDÊS

PROGENESIS ROYALFLUSH	CLAYNOOK DISCJOCKEY A1A1 / TPI 2838 / MILK +946 LBS	PROGENESIS FORTUNE A1A2 / TPI 2426 / MILK +341 LBS CLAYNOOK DEWDROP MONTEREY MB86
	PROGENESIS FABULOUS RITA	PROGENESIS FABULOUS OCD LEGENDARY RAE 41134-ET
1515 NÔ DA SILVA	PEAK ALTAOSCAR-ET A2A2 / TPI: 3040 / MILK +2287 LBS	PEAK ALTAKERMIT-ET CLEAR-ECHO OVATION-ET

PRENHEZ POS 07/03/25 DO GENOSOURCE MARTEZ -ET (SEXADO) COM PREVISAO PARA 05/12/2025 -

**Lote
040**



CLIQUE E VEJA O
VÍDEO DO LOTE



1831 NÔ DA SILVA

NOVILHA - Nascto: 02/06/2024 - Rgd: SEM REGISTRO - Rgn: 1831 - HOLANDÊS

SEKITA POPS 70741 TAHITI

DE-SU FRAZZ TAHITI 14104-ET
A2A2 / TPI 3008 / MILK +2249 LBS

SEKITA DIVALA 8836 DELTA WORTH

PEAK ALTASUPERNATURAL-ET
A2A2 / TPI 2869 / MILK +1568 LBS

378 NÔ DA SILVA

A1831

MELARRY JOSUPER FRAZZLED-ET
A2A2 / TPI 2593 / MILK +711 LBS

DE-SU DELTA 4900-ET B+81
AC:365d 14182L 590g 4,16%g 482p 3,39%p

BUTZ-HILL DELTA-WORTH-ET
SEKITA PINE 6339 MONTROSS

BOMAZ FASTBALL-ET
A1A2 / TPI 2866 / MILK +2407 LBS
PEAK DORI-ET

SILVERRIDGE V EUGENIO
A2A2 / TPI 2632 / MILK +1544 LBS

PRENHEZ POS 29/04/25 DO FARNEAR FENDER-ET (SEXADO) COM PREVISAO PARA 27/01/2026

CONTINUAÇÃO DO LOTE 40

1693 NÔ DA SILVA

NOVILHA - Nascto: 20/11/2023 - Rgd: SEM REGISTRO - Rgn: 1693 - HOLANDÊS

PROGENESIS ROYALFLUSH	CLAYNOOK DISCJOCKEY A1A1 / TPI 2838 / MILK +946 LBS	PROGENESIS FORTUNE A1A2 / TPI 2426 / MILK +341 LBS CLAYNOOK DEWDROP MONTEREY MB86
	PROGENESIS FABULOUS RITA	PROGENESIS FABULOUS OCD LEGENDARY RAE 41134-ET
1504 NÔ DA SILVA	OCD MCCTCH SLICK WILLIE-ET	DE-SU BKM MCCUTCHEN 1174-ET MB88 A1A2 / TPI: 2202 / MILK +230 LBS FUSTEAD RAMOS SUPER-ET

PRENHEZ POS 30/04/25 DO TOURO DA FAZENDA (HPB) COM PREVISAO PARA 28/01/2026

1700 NÔ DA SILVA

NOVILHA - Nascto: 29/11/2023 - Rgd: SEM REGISTRO - Rgn: 1700 - HOLANDÊS

PEAK ALTASUPERNATURAL-ET A2A2 / TPI 2869 / MILK +1568 LBS	BOMAZ FASTBALL-ET A1A2 / TPI 2866 / MILK +2407 LBS	MELARRY JOSUPER FRAZZLED-ET A2A2 / TPI 2593 / MILK +711 LBS BOMAZ FERDINAND 7689-ET
	PEAK DORI-ET	PROGENESIS POSITIVE A2A2 / TPI 2781 / MILK +1154 LBS PEAK DIOR-ET
158 NÔ DA SILVA	HENDEL ALTAEXPAT-ET	S-S-I ERASER P EXPRESSO-ET NEWBRABANT STARMASER MARY 89

PRENHEZ POS 24/01/25 DO VELTHUIS EVENT (SEXADO) COM PREVISAO PARA 24/10/2025

Lote
041



CLIQUE E VEJA O
VÍDEO DO LOTE



1847 NÔ DA SILVA

NOVILHA - Nascto: 25/06/2024 - Rgd: SEM REGISTRO - Rgn: 1847 - HOLANDÊS

HERSHEL

173 NÔ DA SILVA

PEAK ALTASEVERINO-ET
A2A2 / TPI: 2621 / MILK +1036 Lbs

A1847

PEAK ALTAAMULET-ET
A2A2 / TPI: 2583 / MILK +1657 LBS
NFG-ST SIDNEY MEG 54685-ET B+83

BOMAZ ALTABLOOMBERG-ET

PRENHEZ POS 04/05/25 DO FARNEAR FENDER-ET (SEXADO) COM PREVISAO PARA 01/02/2026 -

1782 NÔ DA SILVA

NOVILHA - Nascto: 01/01/2024 - Rgd: SEM REGISTRO - Rgn: 1782 - HOLANDÊS

PRENHEZ POS 11/04/25 DO FARNEAR FENDER-ET (SEXADO) COM PREVISAO PARA 09/01/2026 -

Lote
042



CLIQUE E VEJA O
VÍDEO DO LOTE



584 NÔ DA SILVA

NOVILHA - Nascto: 05/08/2023 - Rgd: SEM REGISTRO - Rgn: 584 - HOLANDÊS

PEAK ALTAWARRANT-ET	WESTCOAST GUARANTEE-ET	BRYCEHOLME SS BOASTFUL-ET
	LARS-ACRES FERRARI	IHG TANGO GAFNEY-ET B+83 AC:365d 15373L 574g 3,73%g 512p 3,33%p
201 NÔ DA SILVA	PEAK ALTAOSCAR-ET A2A2 / TPI: 3040 / MILK +2287 LBS	S-S-I MONTROSS JEDI-ET A1A2 / TPI: 2600 / MILK +1473 LBS
	A584	LARS-ACRES RAC FEROCIOUS-ET
		PEAK ALTAKERMIT-ET CLEAR-ECHO OVATION-ET
		PINE-TREE MOD REAGAN 705-ET A1A2 / TPI 2421 / MILK +590 LBS *****

PRENHEZ POS 02/01/25 DO SEKITA GEORGE 70789 CAPTAIN (SEXADO) COM PREVISAO PARA 02/10/2025 -

CONTINUAÇÃO DO LOTE 42

1657 NÔ DA SILVA

NOVILHA - Nascto: 15/09/2023 - Rgd: SEM REGISTRO - Rgn: 1657 - HOLANDÊS

HEARTHER

1547 NÔ DA SILVA

PEAK ALTASEVERINO-ET
A2A2 / TPI: 2621 / MILK +1036 Lbs

A1657

PEAK ALTAAMULET-ET
A2A2 / TPI: 2583 / MILK +1657 LBS
NFG-ST SIDNEY MEG 54685-ET B+83

STANTONS ELAPSE 6815-ET

PRENHEZ POS 09/05/25 DO FARNEAR FENDER-ET (SEXADO) COM PREVISAO PARA 06/02/2026

1662 NÔ DA SILVA

NOVILHA - Nascto: 24/09/2023 - Rgd: SEM REGISTRO - Rgn: 1662 - HOLANDÊS

PEAK ALTASUPERNATURAL-ET
A2A2 / TPI 2869 / MILK +1568 LBS

907 NÔ DA SILVA

BOMAZ FASTBALL-ET
A1A2 / TPI 2866 / MILK +2407 LBS

PEAK DORI-ET

MELARRY JOSUPER FRAZZLED-ET
A2A2 / TPI 2593 / MILK +711 LBS
BOMAZ FERDINAND 7689-ET

PROGENESIS POSITIVE
A2A2 / TPI 2781 / MILK +1154 LBS
PEAK DIOR-ET

PRENHEZ POS 30/04/25 DO TOURO DA FAZENDA (HPB) COM PREVISAO PARA 28/01/2026

Lote
043



CLIQUE E VEJA O
VÍDEO DO LOTE



1758 NÔ DA SILVA

NOVILHA - Nascto: 02/03/2024 - Rgd: SEM REGISTRO - Rgn: 1758 - HOLANDÊS

GENOSOURCE BLACKLIST-ET	FARNEAR STRYKER-ET	MR SPRING NOBLE-ET A1A2 / TPI: 2580 / MILK +992 LBS FARNEAR DIRECTOR 2223-ET
	GENOSOURCE BRONZE 8061-ET	BUTZ-HILL DELTA-WORTH-ET GENOSOURCE BRAZEN 40218-ET
1508 NÔ DA SILVA	OCD MCCTCH SLICK WILLIE-ET	DE-SU BKM MCCUTCHEN 1174-ET MB88 A1A2 / TPI: 2202 / MILK +230 LBS FUSTEAD RAMOS SUPER-ET

PRENHEZ POS 25/04/25 DO FARNEAR FENDER-ET (SEXADO) COM PREVISAO PARA 23/01/2026 -

1715 NÔ DA SILVA

NOVILHA - Nascto: 29/12/2023 - Rgd: SEM REGISTRO - Rgn: 1715 - HOLANDÊS

TOURO HVB

1533 NÔ DA SILVA

PRENHEZ POS 23/01/25 DO TOURO DA FAZENDA (HPB) COM PREVISAO PARA 23/10/2025 -

Lote
044



CLIQUE E VEJA O
VÍDEO DO LOTE

1781 NÔ DA SILVA

NOVILHA - Nascto: 01/04/2024 - Rgd: SEM REGISTRO - Rgn: 1781 - HOLANDÊS

STGEN TAMPA CASON-ET	DELICIOUS H-NOON TAMPA-ET	MR DETOUR HIGH NOON-ET
	SIEMERS TRNO CALIA 30226-ET	MS DELICIOUS JEDI 35127-ET
308 NÔ DA SILVA	PEAK ALTANOTION-ET	BLUMENFELD JEDI RESOLVE-ET
	A1A1 / TPI 2680 / MILK +1474 LBS	A1A1 / TPI 2722 / MILK +1294 LBS
	A1781	G-DERUYTER NOELLE-ET
		B-HIDDENHILLS PAINTBRUSH-ET

PRENHEZ POS 31/01/25 DO GENOSOURCE BENEDICT -ET (SEXADO) COM PREVISAO PARA 31/10/2025 -

1722 NÔ DA SILVA

NOVILHA - Nascto: 14/01/2024 - Rgd: SEM REGISTRO - Rgn: 1722 - HOLANDÊS

PEAK ALTAFAROUT-ET	PROGENESIS MARIUS	S-S-I MONTROSS JEDI-ET
	T-SPRUCE ROYAL-ET	A1A2 / TPI: 2600 / MILK +1473 LBS
182 NÔ DA SILVA	PEAK ALTASEVERINO-ET	PEAK BOMBERO MAXIMA-ET B+83
	A2A2 / TPI: 2621 / MILK +1036 Lbs	MELARRY JOSUPER FRAZZLED-ET
		A2A2 / TPI 2593 / MILK +711 LBS
		MS JACK MON 32328-ET B+82
		PEAK ALTAAMULET-ET
		A2A2 / TPI: 2583 / MILK +1657 LBS
		NFG-ST SIDNEY MEG 54685-ET B+83

PRENHEZ POS 03/01/25 DO SEKITA GEORGE 70789 CAPTAIN (SEXADO) COM PREVISAO PARA 03/10/2025 -

Lote
045



CLIQUE E VEJA O
VÍDEO DO LOTE



1725 NÔ DA SILVA

NOVILHA - Nascto: 16/01/2024 - Rgd: SEM REGISTRO - Rgn: 1725 - HOLANDÊS

TOURO HOLANDES

1232 NÔ DA SILVA

PRENHEZ POS 27/03/25 DO GENOSOURCE RUBYGOLD-ET (SEXADO) COM PREVISAO PARA 25/12/2025

1734 NÔ DA SILVA

NOVILHA - Nascto: 22/01/2024 - Rgd: SEM REGISTRO - Rgn: 1734 - HOLANDÊS

PEAK ALTAFAROUT-ET

PROGENESIS MARIUS

T-SPRUCE ROYAL-ET

S-S-I MONTROSS JEDI-ET
A1A2 / TPI: 2600 / MILK +1473 LBS
PEAK BOMBERO MAXIMA-ET B+83

MELARRY JOSUPER FRAZZLED-ET
A2A2 / TPI 2593 / MILK +711 LBS

MS JACK MON 32328-ET B+82

1367 NÔ DA SILVA

PRENHEZ POS 29/01/25 DO GENOSOURCE BENEDICT -ET (SEXADO) COM PREVISAO PARA 29/10/2025 -



Inscreva-se em
nosso canal do
youtube!

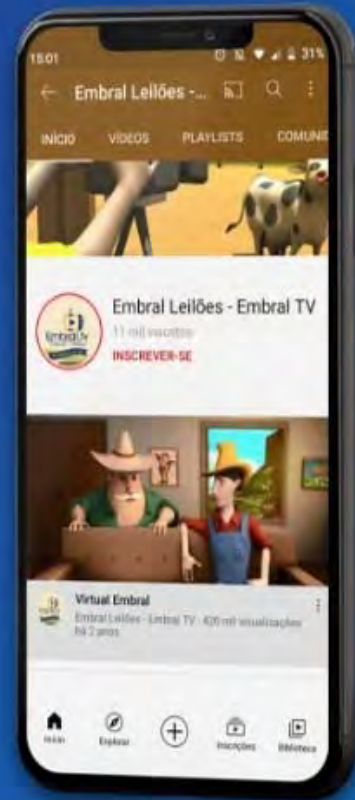

**BAIXE AGORA MESMO
NOSSO APP!**

 /embralleiloes  /embralleiloes  /embralleiloes  /embralleiloes

 (11) 3864-5533

 embral@embral.com.br

 www.embral.com.br