

13° Leilão Online

FAZENDA Fini

AGROPECUÁRIA



21 DE OUT
SEXTA - FEIRA
19:30 HORAS

22 DE OUT
SÁBADO
14:00 HORAS

ANIMAIS FILMADOS EM CASTRO / PR

Vacas de 1ª Cria e Novilhas Prenhes de Sêmen Sexado

Cadastro Antecipado (11) 3864-5533 - Lances (11)3777-8240

30 Parcelas: 10x3

LEILOEIRA



TRANSMISSÃO



COORDENAÇÃO



ASSESSORIA



INFORMAÇÕES

EDUARDO MORAES
(12) 98121-1828
REYNOLD GROENWOLD
(42) 99115-5388

REGULAMENTO E CONDIÇÕES GERAIS DE VENDA E COMPRA POR LEILÕES PROMOVIDOS POR EMBRAL LEILÕES

FIQUE ATENTO: OS BENS SERÃO APREGOADOS PELO VALOR DA PARCELA QUE, MULTIPLICADA POR 30 (TRINTA), SERÁ O TOTAL DE CADA ANIMAL DO LOTE.

EMBRAL DE LEILÕES (denominada simplesmente EMBRAL), com sede na cidade de São Paulo, Estado de SP, à Rua Airosa Galvão, 97 - Água Branca - CEP 05002-070, prestadora de serviços de intermediação de venda e compra de animais, máquinas e implementos agrícolas por meio de Leilão, estabelece o presente **Regulamento e Condições Gerais de Venda e Compra por Leilões**, o qual deverá ser cumprido, na íntegra, por todos os convidados, compradores, vendedores, participantes e/ou promotores do evento, que o aceitam, irrestritamente, com as regras abaixo:

CLÁUSULA PRIMEIRA – DO LEILÃO E DO LEILOEIRO

- 1.1. Os Leilões promovidos pela EMBRAL visam à comercialização de animal(is), maquinário(s) e/ou produto(s) de propriedade do(s) VENEDORE(S), que autorizam o LEILOEIRO a vendê-lo(s) para os participantes do Evento, pela melhor oferta de valor, efetuada de forma aberta e aceita pelo LEILOEIRO.
- 1.2. Todos os participantes do Evento, ainda que sejam representados por Procuração, bem como seus respectivos procuradores, devem estar previamente Cadastrados nos termos da Cláusula Segunda, e aceitar os termos do presente Regulamento, bem como o Termo de Consentimento para Tratamento de Dados.
- 1.3. Os bens leiloados serão distribuídos em Lotes previamente determinados pelo VENDEDOR.
- 1.4. O Leilão dar-se-á nas seguintes modalidades:
 - 1.4.1. **Presencial:** será realizado no local, data e horário prévio e amplamente divulgados via web, mídia impressa, televisiva e radiofônica, entre outras formas. Nesta modalidade de Leilão **não** serão aceitos lances via internet ou telefone. Somente o público presente no local do Leilão poderá ofertar Lances, e de acordo com a Cláusula 1.2.
 - 1.4.2. **Virtual/Online:** será realizado através da internet (www.embral.com.br) ou via transmissão em canal especializado (por vídeo transmissão), de acordo com o que constar no material de divulgação. Nesta modalidade de Leilão, quando houver a possibilidade de pré-lance, o Lance poderá ser disponibilizado com antecedência aos participantes da internet e ocorrerá por telefone no dia e horário de realização do evento, e seu encerramento será online no dia e horário indicados.
 - 1.4.3. **Presencial-Virtual:** ocorre quando o Leilão é realizado em tempo real e transmitido por meio da internet (www.embral.com.br) ou via transmissão em canal especializado, de acordo com o que constar no material de divulgação.
- 1.5. Em qualquer modalidade, o Leilão será presidido pelo **LEILOEIRO RURAL**, pessoa natural devidamente habilitada e credenciada pela Federação de Agricultura, inscrita no Sindicato Nacional dos Leiloeiros Rurais, detentor de fé pública e previamente autorizado para a venda dos bens, responsável pela recepção dos Lances ofertados aos lotes comercializados, podendo durante o Leilão recusar o Lance inicial que julgar incompatível com o bem à venda, ou lance de pessoas não idôneas, nos termos da Lei 4.021/1961.

CLÁUSULA SEGUNDA – DO CADASTRAMENTO DOS PARTICIPANTES E TRATAMENTO DE DADOS PESSOAIS

- 2.1. Todo aquele que pretenda apresentar Lance no leilão, aqui denominado TITULAR DOS DADOS, deverá estar previamente cadastrado junto à EMBRAL, denominada CONTROLADORA, para fins de análise e aprovação prévia dos cadastros, autorizando-se, desde já, a consulta de informações do solicitante junto aos Órgãos de Proteção ao Crédito, Instituições Financeiras e referências comerciais e pessoais, bem como deverá ter exarado seu “de acordo” aos termos e condições do presente Regulamento.
- 2.2. O TITULAR autoriza a CONTROLADORA a realizar a coleta, armazenamento e tratamento, ou seja, a utilizar os dados pessoais e dados sensíveis, para os fins de cumprimento do Regulamento e de tudo quanto descrito no Termo de Consentimento de Tratamento de Dados, podendo o TITULAR DOS DADOS revogar seu consentimento, a qualquer tempo, por e-mail ou por carta escrita, nos termos da Lei n. 13.709/2018.
- 2.3. A EMBRAL poderá, a qualquer momento, solicitar aos participantes do Leilão a atualização do Cadastro e a apresentação de novos documentos, sob pena de, não o fazendo, ter sua participação suspensa nos Leilões promovidos pela EMBRAL, não podendo ofertar Lances ou realizar compras até que a solicitação seja atendida.
- 2.4. A EMBRAL disponibilizará aos novos clientes (vendedores/compradores) suporte operacional para realização do Cadastro, devendo ser enviados, no ato da inscrição, obrigatoriamente, cópias dos documentos que identifiquem o interessado e, se for o caso, sua empresa, tais como: RG, CPF/MF, CNPJ e Inscrição Estadual, Cartão de Inscrição de Produtor Rural, comprovante de endereço, comprovante de renda e outros complementares que se fizerem necessários.
- 2.5. É de inteira e exclusiva responsabilidade do titular declarante todas as informações constantes em seu Cadastro sendo que, qualquer alteração em seus dados, devem ser prontamente comunicadas à EMBRAL, com o envio da respectiva documentação comprobatória.
- 2.6. Toda compra efetuada pelo novo cliente ficará condicionada à posterior aprovação e aceitação do Cadastro pelo VENDEDOR. Caso o cadastro não apresente restrições mas, ainda assim, o VENDEDOR decida pela não aprovação, este deverá efetuar o pagamento das comissões devidas pelo VENDEDOR e pelo ARREMATANTE à EMBRAL.
- 2.7. Ficará a critério exclusivo do VENDEDOR, exigir do ARREMATANTE-COMPRADOR um avalista ou garantia idônea, nos termos do Contrato de Venda e Compra com Reserva de Domínio (Cláusula Quarta) assinado entre as Partes.
- 2.8. A recusa na aceitação do cadastro e a solicitação de avalista ou garantia idônea pelo VENDEDOR somente poderá estar pautada em justificativas devidamente comprovadas, caso contrário o VENDEDOR arcará com as penalidades constantes na Cláusula 4.6.1

CLÁUSULA TERCEIRA – DO LANCE, DA ARREMAÇÃO E DAS COMISSÕES

- 3.1. O Lance para Arrematação vincula o ARREMATANTE-COMPRADOR, nos moldes do artigo 427 do Código Civil.¹

¹ Art. 427. A proposta de contrato obriga o proponente, se o contrário não resultar dos termos dela, da natureza do negócio, ou das circunstâncias do caso.

3.2. Será permitida a compra de animais, implementos e ou equipamentos de leite por mandato, mediante apresentação de Procuração por instrumento público ou particular (esta última com reconhecimento de firma por autenticidade), que ficará retida pela EMBRAL, a qual deve, obrigatoriamente: **(i)** ser específica para o Evento; **(ii)** conter o valor máximo para Lance autorizado pelo Outorgante; **(iii)** autorização para efetuar o pagamento; **(iv)** autorização para emitir notas fiscais e **(v)** autorização para retirar os bens (animais e maquinários).

3.2.1. Ainda que o Participante se faça representar por mandatário (procurador), o mesmo deve estar previamente cadastrado junto à Leiloeira, nos termos da Cláusula Segunda, e estará sujeito à observância deste Regulamento.

3.3. Atingido o maior preço, certificando-se que não há mais interessados em ofertar Lance maior, o Leiloeiro divulgará a Arrematação batendo, em seguida, o martelo com o anúncio do nome do ARREMATANTE-COMPRADOR.

3.4. Na “batida do martelo”, o ARREMATANTE-COMPRADOR e VENDEDOR são inteiramente responsáveis por todas as obrigações e custos decorrentes da venda e aquisição dos bens, **de forma irrevogável e irretroatável, vale dizer, sem possibilidade de arrependimento, obrigando, inclusive, seus herdeiros e sucessores em relação ao cumprimento das obrigações assumidas pelas Partes.**

3.5. Com a “batida do martelo”, ARREMATANTE-COMPRADOR e VENDEDOR obrigam-se ao pagamento de Comissões à EMBRAL conforme abaixo transcrito:

3.5.1. O ARREMATANTE-COMPRADOR pagará à EMBRAL “COMISSÃO DE COMPRA” equivalente a 8% (oito por cento) sobre o valor total de cada Lote arrematado. **PARAGRAFO ÚNICO:** Além do pagamento da comissão supracitada, caberá ao ARREMATANTE-COMPRADOR pagar à EMBRAL, ou a quem esta designar, o valor da primeira parcela do preço de cada lote arrematado, concordando expressamente o VENDEDOR, neste ato, com tal procedimento.

3.5.2. O VENDEDOR pagará a comissão de venda pré-estabelecida, sobre o montante geral das vendas e defesas, calculado sobre os valores apurados na batida do martelo.

3.6. Caso o VENDEDOR não passe os bens em pista (animais, prenhezes, embriões, equipamentos, etc.), este pagará à EMBRAL, ainda, “COMISSÃO” no equivalente a 18% (dezoito por cento) sobre a somatória do valor dos referidos bens. O valor individualizado de cada bem será obtido pela quantia média apurada com a venda de bens equivalentes no Leilão, ou, caso não tenha ocorrido a venda de bem similar, pela média de preço do mercado.

3.6.1. Caso haja taxa de inscrição do Canal de Televisão, esta será informada ao vendedor com antecedência.

3.7. O LANCE DE DEFESA é o Lance ofertado pelo proprietário do bem a fim de que a venda atinja o valor por ele esperado. Neste caso, não havendo Lances maiores, o VENDEDOR pagará à EMBRAL o montante equivalente às Comissões mencionadas nos itens **3.5.1** (Comissão de Compra) e **3.5.2** (Comissão de Venda).

3.8. O pagamento das Comissões, em quaisquer das modalidades acima mencionadas, será realizado, impreterivelmente, no local do Leilão ou no primeiro dia útil seguinte ao da realização do Evento.

3.8.1. Caso o pagamento não seja realizado no prazo mencionado na Cláusula 3.8, o valor será acrescido de multa no equivalente a 10% sobre o montante devido, correção monetária pelo Índice do INPC e juros de 1% ao mês.

CLAUSULA QUARTA – DO CONTRATO DE VENDA E COMPRA, DA RESERVA DE DOMÍNIO E DA GARANTIA DO CONTRATO

4.1. Após a “batida do martelo”, o ARREMATANTE-COMPRADOR e o VENDEDOR assinarão o “**Contrato Particular de Compra e Venda com Reserva de Domínio Vinculado à Promissória Rural**” (“Contrato com Reserva de Domínio”), figurando a EMBRAL como mera intermediadora do negócio, no qual constarão especificamente as responsabilidades e obrigações em relação aos pagamentos e eventuais penalidades.

4.2. O ARREMATANTE-COMPRADOR dará ao VENDEDOR, a título de reserva de domínio (art. 521, do Código Civil), os animais ou equipamentos arrematados no Leilão até a quitação total da dívida, ficando de posse dos mesmos na qualidade de fiel depositário, não podendo aliená-los e/ou onerá-los, sem consentimento, por escrito, do VENDEDOR, além de ser o responsável pela guarda e conservação destes, sob pena de indenizar o VENDEDOR de quaisquer danos ou prejuízos no caso de perecimento.

4.3. No caso de Leilão Virtual, os termos do Contrato com Reserva de Domínio e Nota Promissória consideram-se **tacitamente aceitos** pelo ARREMATANTE-COMPRADOR, que, em seguida ao encerramento do Leilão, receberá as informações por e-mail para assinatura, e envio à EMBRAL, no prazo máximo de 7 (sete) dias corridos, para baixa financeira e prosseguimento dos trâmites para entrega dos bens, que somente ocorrerá após o recebimento das vias assinadas dos documentos.

4.4. Ato contínuo à Arrematação será assinado o Contrato com Reserva de Domínio e as Notas Promissórias: uma relativa ao valor total do Lote (garantia dada pelo ARREMATANTE-COMPRADOR, ao VENDEDOR), cuja execução independe da realização do protesto em caso de inadimplência; e a outra referente à Comissão da EMBRAL (garantia dada pelo ARREMATANTE-COMPRADOR à EMBRAL).

4.5. Considerando a assinatura do contrato, seja eletrônica ou fisicamente em decorrência de leilão realizado virtualmente ou presencialmente, caso o ARREMATANTE-COMPRADOR não efetue o pagamento da primeira parcela e da comissão devidas à EMBRAL, considerar-se-á rescindida a venda realizada, arcando o ARREMATANTE-COMPRADOR com o pagamento à EMBRAL dos seguintes valores: (i) COMISSÃO DE COMPRA: conforme Cláusula 3.5.1 acima; (ii) COMISSÃO DE VENDA: conforme Cláusula 3.5.2 acima; (iii) a primeira parcela: conforme parágrafo único do item 3.5.1 e (iv) multa contratual no equivalente a 20% sobre o valor total apurado, para fins de ressarcimento dos prejuízos decorrentes da desistência do negócio.

4.6. Caso o ARREMATANTE-COMPRADOR não efetue o pagamento da primeira parcela e da comissão devidos à EMBRAL, bem como não assine eletronicamente ou remeta à mencionada leiloeira o Contrato de Venda e Compra com Reserva de Domínio devidamente assinado, juntamente com todos os documentos constantes da Cláusula Segunda deste, também, considerar-se-á rescindida a venda realizada, arcando o ARREMATANTE-COMPRADOR com o pagamento à EMBRAL dos seguintes valores: (i) COMISSÃO DE COMPRA: conforme Cláusula 3.5.1 acima; (ii) COMISSÃO DE VENDA: conforme Cláusula 3.5.2 acima; (iii) a primeira parcela: conforme parágrafo único do item 3.5.1 e (iv) multa contratual no equivalente a 20% sobre o valor total apurado, para fins de ressarcimento dos prejuízos decorrentes da desistência do negócio.

- 4.6.1. Caso a desistência seja manifestada pelo VENDEDOR, o mesmo pagará à EMBRAL os valores previstos nos itens **(i), (ii) e (iv) da Cláusula 4.5**, acima.
- 4.6.2. As Partes e as testemunhas envolvidas neste instrumento afirmam e declaram que nos casos em que o leilão ocorrer de forma virtual, esse instrumento poderá ser assinado eletronicamente através da plataforma de assinatura eletrônica indicada pela Leiloeira, sendo as assinaturas consideradas válidas, vinculantes e executáveis, desde que firmadas pelos representantes legais das Partes. Consigna-se no presente instrumento que a assinatura eletrônica tem a mesma validade jurídica de um registro e autenticação feita em cartório, não havendo a necessidade de protesto para execução do título. As Partes renunciam à possibilidade de exigir a troca, envio ou entrega das vias originais (não-eletrônicas) assinadas do instrumento, bem como renunciam ao direito de recusar ou contestar a validade das assinaturas eletrônicas, na medida máxima permitida pela legislação aplicável.
- 4.6.3. As partes se comprometem a fornecer um e-mail ou outro dado de sua titularidade, bem como se responsabilizarão por todos os dados fornecidos para o presente contrato, a fim de que seja viabilizada a assinatura eletrônica/digital através da plataforma de assinatura eletrônica.
- 4.6.4. Fica estabelecido que em caso de leilão presencial, as Partes poderão assinar o presente instrumento presencialmente no local do evento ou no escritório da leiloeira, à escolha desta última, em 03 vias de igual teor e forma na presença de 02 (duas) testemunhas que também assim o presente.

CLÁUSULA QUINTA – DO PAGAMENTO DO(S) LOTE(S) ARREMATADO(S)

- 5.1. Quando da Arrematação, independentemente da forma de pagamento escolhida pelo ARREMATANTE-COMPRADOR, será emitida Nota Promissória do valor total do Lote arrematado, que será parte integrante do “Contrato com Reserva de Domínio”, a qual terá vencimento antecipado no caso de inadimplemento do ARREMATANTE-COMPRADOR.
- 5.2. No ato da Arrematação, quando da emissão do Contrato com Reserva de Domínio o ARREMATANTE-COMPRADOR fará a opção pela forma de pagamento, que poderá ser:
- (i) **À VISTA:** mediante a expedição Nota Promissória no valor total do negócio realizado, cujo pagamento deve ser efetuado no primeiro dia útil seguinte ao da realização do Leilão, via depósito ou transferência bancária (TED ou DOC), seguindo as orientações da Embral.
 - (ii) **PARCELADO:** em 30 (trinta) parcelas que serão divididas para pagamento nos 10 (dez) meses, conforme praxe de mercado, da seguinte forma: 03 (três) parcelas no ato da arrematação (“PRIMEIRA PARCELA”) vencendo 22/10/2022; 03 (três) parcelas em 30 dias após a arrematação vencendo 22/11/2022; 03 (três) parcelas em 60 dias após a arrematação vencendo 22/12/2022; 03 (três) parcelas em 90 dias após a arrematação vencendo 22/01/2023; 03 (três) parcelas em 120 dias após a arrematação vencendo 22/02/2023; 03 (três) parcelas em 150 dias após a arrematação vencendo 22/03/2023; 03 (três) parcelas em 180 dias após a arrematação vencendo 22/04/2023; 03 (três) parcelas em 210 dias após a arrematação vencendo 22/05/2023; 03 (três) parcelas em 240 dias após a arrematação vencendo 22/06/2023 e 03 (três) parcelas em 270 dias após a arrematação vencendo 22/07/2023.
- 5.2.1. Na opção de pagamento parcelado, a Nota Promissória relativa ao valor total do Lote será desmembrada em parcelas, pagas por meio de boletos bancários emitidos pelo VENDEDOR que os encaminhará ao ARREMATANTE-COMPRADOR para o devido pagamento na data apazada.
- 5.3. A concessão de desconto de qualquer natureza pelo VENDEDOR ao ARREMATANTE-COMPRADOR representa mera liberalidade e não atingirá quaisquer Comissões incidentes sobre a venda/compra e/ou qualquer valor que seja devido por força do Leilão por qualquer uma das partes à EMBRAL.
- 5.4. Ficará ao exclusivo critério e responsabilidade do VENDEDOR o recebimento e a cobrança das parcelas em aberto, oriundas da comercialização dos bens/animais, conforme vencimentos e valores constantes na Nota de Leilão assinada em razão da compra.
- 5.5. Todos os pagamentos efetuados em cheques somente serão considerados quitados após a respectiva compensação.

CLÁUSULA SEXTA – DA ENTREGA DOS BENS ARREMATADOS

- 6.1. Com o anúncio do ARREMATANTE-COMPRADOR pelo Leiloeiro, os bens arrematados estarão por conta e risco deste, ficando, porém, sob a guarda e trato do VENDEDOR até a efetiva entrega pelo ARREMATANTE-COMPRADOR ou ao seu representante legal.
- 6.1.1. Nos Leilões Presenciais a entrega dos bens acontecerá no evento do Leilão, após o pagamento da Comissão do Leiloeiro e do valor integral relativo ao Lote (à vista), ou, no caso de parcelamento, do pagamento do valor referente à primeira parcela, sempre observado o adimplemento do débito.
- 6.1.2. Nos Leilões Virtuais a entrega acontecerá em dia e horário estipulados e combinados por funcionário habilitado pela Embral, entre as partes VENDEDOR e COMPRADOR, entrega esta que somente dar-se-á após confirmação pela Embral do recebimento dos documentos originais assinados (Nota Promissória e Contrato com Reserva de Domínio) e quitação do valor integral ou do equivalente a primeira parcela e da Comissão do Leiloeiro.
- 6.2. Os bens arrematados somente serão liberados após consulta cadastral, compensação dos valores correspondentes à Primeira Parcela e Comissão de Compra, bem como da apresentação do cartão de inscrição de produtor rural e código de propriedade para emissão de nota fiscal.
- 6.3. Caso o VENDEDOR entregue os bens ao ARREMATANTE-COMPRADOR antes da comunicação da EMBRAL em relação à aprovação do cadastro e/ou quitação/compensação dos valores iniciais mencionados na Cláusula anterior, o VENDEDOR assumirá todos os riscos oriundos de tal liberação, não cabendo à EMBRAL qualquer responsabilidade no caso de prejuízos, sendo devidos à EMBRAL os valores das Comissões nos termos da Cláusula 4.5.
- 6.4. O ARREMATANTE-COMPRADOR é exclusivamente responsável pelo embarque dos animais e equipamentos, correndo por sua conta e risco a contratação do transporte e eventuais despesas, salvo estipulação em contrário. Ainda, é facultado ao ARREMATANTE-COMPRADOR a contratação de seguro para o transporte dos animais, bem como seguro de vida para os mesmos;
- 6.5. A data máxima para retirada e embarque dos bens/semoventes arrematados no leilão é de 30 (trinta) dias após a realização do evento. Caso os animais não sejam retirados pelo ARREMATANTE-COMPRADOR até esta data, salda disposição em contrário, este deverá pagar ao VENDEDOR a partir do 30º dia o valor de R\$ 50,00 (cinquenta reais) por dia de estadia de cada bem/semovente.

6.6. Caso ocorra a morte ou desaparecimento do animal enquanto na posse do ARREMATANTE-COMPRADOR, tal fato não o desobrigará do pagamento do saldo devedor, ficando o VENDEDOR isento de quaisquer responsabilidades.

CLÁUSULA SÉTIMA – DAS GARANTIAS DOS BENS LEILOADOS E DAS RESPONSABILIDADES DO VENDEDOR E DO ARREMATANTE-COMPRADOR

7.1. No Leilão de animais, o VENDEDOR é obrigado a apresentar, com antecedência de no máximo 02 (dois) dias do evento, as vias originais dos atestados de praxe (brucelose, tuberculose e aftosa), em conformidade com a Lei de Sanidade Animal, que também deverão ser emitidos por veterinário credenciado de acordo com cada Lote de animais colocados à venda, bem como a entregar o certificado de registro do animal adquirido.

7.2. No Leilão de equipamentos, o VENDEDOR será exclusivamente responsável pela qualidade e funcionamento dos bens, respondendo por eventuais prejuízos decorrentes de vícios ou defeitos não informados previamente.

7.3. O VENDEDOR é exclusivamente responsável pelo estado físico, clínico, produtivo e reprodutivo de todos os animais e equipamentos à venda no Leilão.

7.3.1. Qualquer vício ou defeito oculto constatado durante ou após o Leilão, deverá ser obrigatoriamente levado ao conhecimento dos participantes do Evento, sob pena de responder pelos prejuízos decorrentes de tal omissão.

7.4. Aos participantes do leilão é dada a possibilidade de Vistoriar os bens nos 05 (cinco) dias que antecederem o Leilão, mediante agendamento prévio da visita, sendo que no caso dos leilões virtuais, o COMPRADOR poderá vistoriar os bens até o momento antecedente ao embarque dos bens.

7.3.2. Nos casos em que os bens sejam expostos no Leilão, a Vistoria poderá se dar na data e local do Evento.

7.3.3. Quaisquer vícios aparentes e de fácil constatação deverão ser suscitados antes do anúncio do Lote, sob pena de, no silêncio, ser considerado como aceito o bem no estado em que se encontra, salvo se o COMPRADOR constatar algum vício oculto dentro do prazo de 30 dias contados do recebimento dos bens.

7.4. As vendas por Leilão são irrevogáveis e irretatáveis, não podendo o ARREMATANTE-COMPRADOR recusar o recebimento ou solicitar redução de preço do animal adquirido, salvo na hipótese do artigo 441, do Código Civil, em que a responsabilidade é única e exclusiva do VENDEDOR, proprietário dos semoventes e dos bens móveis objetos, a quem a reclamação deve diretamente ser dirigida.

7.5. O ARREMATANTE-COMPRADOR terá o prazo, **improrrogável**, de 30 (trinta) dias, contados do recebimento dos bens, para observação e constatação de vícios ocultos, comunicando-os imediatamente ao VENDEDOR, nos termos do artigo 445 do Código Civil.

7.6. Neste caso, todo e qualquer valor pago pelo ARREMATANTE-COMPRADOR, seja à EMBRAL ou ao VENDEDOR, será ressarcido única e exclusivamente pelo VENDEDOR.

7.7. Constatado o vício oculto pelo ARREMATANTE-COMPRADOR, não sendo este levado ao conhecimento do VENDEDOR no prazo mencionado na Cláusula 7.5, nada mais poderá ser reclamado a qualquer título pelo ARREMATANTE-COMPRADOR.

7.8. A falta de pagamento de qualquer uma das parcelas pactuadas neste Contrato de Compra e Venda implicará no vencimento antecipado de todo o saldo devedor, ficando assegurado ao VENDEDOR o direito, a seu exclusivo critério, com base no artigo 190 do CPC, promover **(a)** a cobrança da totalidade do débito em atraso, acrescida de juros legais, correção monetária, custas e honorários advocatícios na base de 20% (vinte por cento), bem como protestar a NOTA PROMISSÓRIA ÚNICA somente pelo saldo devedor restante, ficando ciente de que a execução do débito independe do protesto; ou **(b)** o VENDEDOR poderá optar pela busca e apreensão do(s) animal (is) ou máquina(s) e/ou equipamento(s), rescindindo, em consequência, o presente contrato e perdendo o COMPRADOR, em favor do VENDEDOR, o sinal pago (parágrafo único, do art. 10, da Lei nº 4.021/1961), bem como as demais prestações anteriormente pagas.

7.8.1. Fica a critério do VENDEDOR optar por exigir a devolução imediata do bem arrematado, ou de outro bem que tenha sido dado em garantia de pagamento, sem prejuízo da devolução das parcelas já recebidas.

7.9. De acordo com os Convênios ICM 35/77 e ICMS 124/93 - A comercialização de bovinos de qualquer natureza com certificado de registro genealógico oficial, realizada entre produtores rurais de qualquer parte do país, não incidirá na cobrança de ICMS. Todavia, bovinos sem registro, vendidos entre produtores rurais de outros estados, a responsabilidade do pagamento de ICMS será do ARREMATANTE – COMPRADOR.

7.9.1. Qualquer incidência de ICMS que vier a ocorrer por decorrência das operações de compra e venda de gado, inclusive de frete ou irregularidades na inscrição de produtor rural, deverá ser paga pelo ARREMATANTE-COMPRADOR, não cabendo à EMBRAL qualquer responsabilização nesse sentido, uma vez que figura como mera intermediadora, devendo, portanto, o ARREMATANTE-COMPRADOR deverá ressarcir à EMBRAL de eventual desembolso realizado para pagamento de tal tributo.

7.9.2. Caso o ARREMATANTE-COMPRADOR não seja Produtor Rural, este arcará com o ICMS de consumidor final, no importe de aproximadamente 18% sobre o valor de sua aquisição, de acordo com o Convênio ICMS 93 de 17/09/2015.

7.10. Todas as informações que forem inseridas nos materiais de divulgação, principalmente as acrescidas no Catálogo e no momento do Leilão pelo LEILOEIRO, inclusive os atestados de sanidade e de prenhez emitidos por médico veterinário responsável pelo rebanho da fazenda, tem total garantia e responsabilidade do VENDEDOR.

7.11. Fica estabelecido que o proprietário (VENDEDOR/COMPRADOR) assumirá inteira e exclusiva responsabilidade face aos eventuais danos de natureza patrimonial ou pessoal que possam vir a ocorrer aos apresentadores, tratadores, transportadores e outros funcionários do Evento, bem como àqueles que seu animal possa vir a causar a terceiros, isentando expressamente a EMBRAL e demais organizadores de quaisquer responsabilidades quanto aos eventos danosos acima especificados.

CLÁUSULA OITAVA – LEILÃO DE PRENHEZES, BEZERRO(A) NASCIDO, EMBRIÃO COM OU SEM RECEPTORA, LIVRE ACASALAMENTO, ASPIRAÇÃO FOLICULAR E SÊMEN.

8.1. casos de leilão dos produtos acima descritos, as condições da venda serão informadas pelo LEILOEIRO na abertura para venda do Lote, de acordo com o estipulado pelo VENDEDOR.

8.2. As condições anunciadas pelo LEILOEIRO constarão do Contrato com Reserva de Domínio que será firmado entre ARREMATANTE-COMPRADOR e VENDEDOR.

8.3. Eventuais prejuízos decorrentes de quaisquer intercorrências previstas nas vendas dos objetos descritos na Cláusula 8 retro, serão apurados na proporção da responsabilidade de cada parte.

8.4. O VENDEDOR é exclusivamente responsável pela qualidade dos produtos de sua propriedade, disponibilizado para venda.

CLÁUSULA NONA – DAS DISPOSIÇÕES GERAIS E FINAIS:

9.1. Todos os participantes do Leilão obrigam-se, de forma definitiva, a acatar as disposições deste Regulamento, não podendo escusar-se de seu integral cumprimento, conforme art. 3º do Decreto-lei nº 4.657/42, Lei de Introdução às Normas do Direito Brasileiro².

9.2. Todas as informações referentes ao Leilão serão divulgadas em periódicos e na web, ficando a EMBRAL, desde já, autorizada por todos os participantes do Evento, ao uso de seus nomes, imagens e som. A EMBRAL fica autorizada, ainda, a gravar e divulgar todas as imagens do Leilão, podendo transmiti-las ao vivo ou por gravação, seja por canal fechado de televisão ou via web, nada sendo devido pela EMBRAL a qualquer título. .

9.3. Os Vendedores e Compradores se declaram parte legítima em qualquer questão que possa decorrer de tais situações.

9.4. As partes se obrigam também a manter sigilo de toda e qualquer informação, documento e conhecimento compartilhado por meio deste contrato, obrigando-se a adotar todas as medidas necessárias para garantir a segurança das informações arquivadas nos equipamentos tecnológicos que utilizar para o presente trabalho, sendo que eventual descumprimento resultará para a parte infratora a obrigação de ressarcir a parte inocente pelas perdas e danos, além de arcar com as demais penalidades previstas neste Regulamento.

9.5. Não obstante o disposto neste Regulamento, as informações confidenciais poderão ser reveladas nas seguintes hipóteses:

- A. exigência legal aplicável;
- B. ordem ou decisão judicial ou em processo administrativo ou arbitral;
- C. solicitação de qualquer autoridade ou órgão regulador do Brasil.

Em quaisquer das situações previstas nesta cláusula, a parte que for obrigada a divulgar as informações confidenciais, somente a fará até a extensão exigida por tal ordem administrativa, arbitral ou judicial. Ocorrendo quaisquer das hipóteses previstas nos itens (A), (B) ou (C) desta cláusula, a parte instada se compromete a comunicar de imediato a outra parte, a fim de que ela tome as medidas administrativas e judiciais que entender pertinentes à proteção de seus dados. A obrigação de confidencialidade aqui prevista permanecerá vigente enquanto vigorar o presente regulamento.

10. Fica eleito o foro da cidade da Capital do Estado de São Paulo (art. 111, do CPC), para dirimir qualquer dúvida ou interpretação de cláusula e itens previstos neste Regulamento.

13º Leilão Online Fazenda Fini Agropecuária 21 e 22 de Outubro de 2022

Ciente Comprador

Ciente Vendedor

² Art. 3º Ninguém se escusa de cumprir a lei, alegando que não a conhece.

Lote
001



FINI BUNDLE VERDA 20647

NOVILHA - Nascto: 23/11/2020 - Rgd: HBB/B-629.345 - Rgn: 20647 - HOLANDÊS PO

DENOVO 9367 BUNDLE-ET

ABS ACHIEVER-ET

WOODCREST MOGUL YODER-ET

COMPASS-TRT AMRC AE J925-ET B+83

PEN-COL RUBICON BETH-ET

EDG RUBICON-ET

PEN-COL SS BUFFY-ET

FINI SOPRANO VERDA 8617 B+84
01/11 3X 273 10888 278 2,56 324 2,97
02/10 3X 357 18083 497 2,74 554 3,06
AC:630d 28971L 776g 2,67%g 878p 3,03%p

FINI SOPRANO (131)

TRIFECTA OBSERV SOPRANO-ET

FINI BOSSMAN SOLANGE 3803 B+83
02/02 3X 365 15249 447 2,93 496 3,25 LM
03/06 3X 365 16066 414 2,58 491 3,06 LM
AC:1413d 63120L 1787g 2,83%g 2012p 3,19%p

FINI DORCY VERDA 4354 B+83
01/11 3X 308 12863 445 3,46 390 3,04 LM-LE
02/11 3X 365 17087 578 3,39 530 3,11 LM
AC:756d 31606L 1082g 3,42%g 984p 3,11%p

COYNE-FARMS DORCY-ET - MB87

FINI CALYPSO VERDA 9483 MB86
02/00 3X 365 15197 557 3,67 473 3,11 LM
04/08 3X 365 16275 525 3,23 480 2,95 LM
06/00 3X 321 17075 584 3,42 523 3,07 LM-LE
AC:1525d 65573L 2223g 3,39%g 2023p 3,08%p

PRENHEZ POS 28/01/22 DO LARCREST CAPTIVATING COM
PREVISAO PARA 04/11/2022

TPI: 2047

4ª Mãe: FINI BOSS VERDA 6740 - B+80
02/01 3X 365 12159 483 3,98 386 3,18 LM
04/06 3X 307 12952 496 3,83 396 3,06 LM-LE
AC:1483d 53511L 2132g 3,99%g 1700p 3,18%p

5ª Mãe: FINI JOLT VERDA 9738 - B+83
01/11 2X 365 8279 343 4,14 265 3,20
03/07 2X 275 9607 406 4,23 290 3,02 LM-LE
04/06 2X 334 10744 477 4,44 345 3,22 LM
05/08 2X 365 14636 569 3,89 444 3,03 LM
06/11 3X 365 14830 545 3,68 447 3,02 LM
AC:2009d 68736L 2766g 4,02%g 2110p 3,07%p

6ª Mãe: FINI MATHIE VERDA 226 EX90
02/00 2X 365 9412 383 4,07 293 3,11 LM
03/06 2X 281 10700 417 3,90 313 2,93
04/05 2X 316 11674 456 3,91 359 3,08 LM
05/07 2X 365 11943 438 3,67 351 2,94 LM
06/10 2X 365 12926 461 3,57 360 2,78 LM
AC:2919d 91775L 3506g 3,82%g 2727p 2,97%p
R.CAMP V.5A. EXPOCASTROLANDA 2001 PR
R.CAMP V.VIT EXPOCASTROLANDA 2003 PR
3oMELH. P.MAE EXPOCASTROLANDA 1998 PR
4oLUGAR V.5A. EXPOBATAVO 2001 PR
3oLUGAR V.4A. EXPOBATAVO 2000 PR
4oLUGAR V.ADT EXPOCASTROLANDA 2002 PR
3oLUGAR V.4A. EXPOCASTROLANDA 2000 PR

Resultados da avaliação genômica são gerados pela avaliação genética do CDCB (Council Dairy Cattle Breeding) - AGOSTO 2022

BRINCO	A2A2	TPI**	NM\$	FM\$	CM\$	Leite	Gordura	% Gord.	Proteína	% Pro	CCS	PL	DPR	LIV	FI	FE	Tipo	Úbere	P&P
20647		2.046	83	52	87	94	28	0,09	9	0,02	2,96	-0,1	-2,9	-0,8	-2,7	50	0,34	0,38	0,15

Estimativa do valor genético da prenhez com base nos valores genéticos dos pais (Parent Average) - confiabilidade aproximada de 28%

ANIMAL	ACASALAMENTO	A2A2	TPI**	NM\$	FM\$	CM\$	Leite	Gordura	% Gord.	Proteína	% Pro	CCS	PL	DPR	LIV	FI	FE	Tipo	Úbere	P&P
20647	20647 x Captivating		2.448	424	364	432	559	55	0,12	29	0,04	2,88	1,6	-1,2	0,1	-0,8	126	0,99	0,82	0,40

Lote
002



CLIQUE
E VEJA
O LOTE



FINI TREASURE MARTHA 21217

NOVILHA - Nascto: 31/03/2021 - Rgd: HBB/B-640.729 - Rgn: 21217 - HOLANDÊS PO

DELTA TREASURE

BOUW FINDER

HEDRA DELTA RORA MB87

DE-SU 11236 BALISTO-ET

BOUW EPIC FINOLA

DELTA G-FORCE

DELTA ROBYN MB85

FINI MONTROSS MARTHA 7257 B+83

01/08 3X 365 13808 403 2,92 420 3,04 LM-LE

02/08 2X 365 13562 464 3,42 425 3,13 LM

04/09 3X 185 6818 194 2,85 198 2,90 EM

ANDAMENTO

AC:1186d 44257L 1406g 3,17%g 1361p 3,07%p

BACON-HILL MONTROSS-ET

FINI METEOR MARTHA 5658

01/11 3X 365 13798 479 3,47 426 3,08 LM

AC:410d 14952L 528g 3,53%g 468p 3,13%p

MOUNTFIELD SSI DCY MOGUL-ET

UNIQUE-STYLE BOLTON MONEY 2EX93

SULLY ALTAMETEOR-ET

FINI AIRNET MARTHA 3823 MB86

02/00 3X 282 11103 385 3,47 341 3,08 LM-LE

02/11 3X 365 15879 628 3,96 506 3,19 LM

05/06 3X 365 16680 688 4,13 537 3,22 LM

AC:1612d 65717L 2662g 4,05%g 2160p 3,29%p

4ª Mãe: FINI ROXOLOT MARTHA 1119 MB86

ACUM:335d 12242L 468g 3,82%g 368p 3,01%p

PRENHEZ POS 28/03/22 DO SIEMERS PORSCHE-ET (SEXADO DE MACHO)
COM PREVISAO PARA 02/01/2023

TPI: 2094

5ª Mãe: FINI BELERO MARTHA 8017 MB85

02/03 3X 287 9545 349 3,66 274 2,87 LM-LE

03/02 3X 353 14717 532 3,61 424 2,88 LM-LE

04/04 3X 365 15294 606 3,96 438 2,86 LM

AC:1062d 40150L 1516g 3,78%g 1161p 2,89%p

6ª Mãe: FINI EQUITY MARTHA 3143 B+81

02/01 2X 291 8381 308 3,67 244 2,91 LM-LE

03/01 2X 365 13339 510 3,82 396 2,97 LM

AC:1394d 46034L 1810g 3,93%g 1329p 2,89%p

Resultados da avaliação genômica são gerados pela avaliação genética do CDCB (Council Dairy Cattle Breeding) - AGOSTO 2022

BRINCO	A2A2	TPI™	NM\$	FM\$	CM\$	Leite	Gordura	% Gord.	Proteína	% Pro	CCS	PL	DPR	LIV	FI	FE	Tipo	Úbere	P&P
21217	A2A2	2.094	177	195	178	144	3	-0,01	-1	-0,02	2,81	3,0	2,2	1,2	2,2	0	-0,66	-0,24	0,13

Estimativa do valor genético da prenhez com base nos valores genéticos dos pais (Parent Average) - confiabilidade aproximada de 28%

ANIMAL	ACASALAMENTO	A2A2	TPI™	NM\$	FM\$	CM\$	Leite	Gordura	% Gord.	Proteína	% Pro	CCS	PL	DPR	LIV	FI	FE	Tipo	Úbere	P&P
21217	21217 x Porsche	A2A2	2.500	515	500	518	938	44	0,03	31	0,01	2,90	4,0	1,2	0,5	1,5	116	0,59	0,71	0,27

CONTINUAÇÃO DO LOTE 02

FINI CALEB HERINGA 21230

NOVILHA - Nascto: 04/04/2021 - Rgd: HBB/B-640.795 - Rgn: 21230 - HOLANDÊS PO

S-S-I SCENARIO CALEB-ET	SANDY-VALLEY SCENARIO-ET	BACON-HILL MONTROSS-ET
	S-S-I YODR MELODIE 10973-ET MB85	SANDY-VALLEY UNO SCARLET-ET MB85
FINI DEMPSEY HERINGA 7035 B+83 01/09 3X 289 10544 371 3,52 311 2,96 LM-LE 02/08 3X 365 16422 633 3,85 515 3,14 LM AC:1051d 44287L 1665g 3,76%g 1368p 3,08%p	LIRR DREW DEMPSEY	WOODCREST MOGUL YODER-ET
	FINI ALIX HERINGA 4055 MB86 01/11 3X 326 11360 376 3,31 334 2,95 LM-LE 02/11 3X 318 14911 480 3,22 436 2,93 LM-LE 04/00 3X 311 15849 469 2,96 462 2,92 LM-LE 05/00 3X 365 19641 607 3,09 571 2,91 LM AC:1372d 63641L 2009g 3,15%g 1865p 2,93%p	BRAEDALE GOLDWYN - B+84
		KERNDT SNEEZY DERRY DREW MB88
		FARNEAR ALTAALIX-ET
		FINI MINISTER HERINGA 9472 B+84 01/11 3X 363 11096 387 3,49 330 2,97 LM-LE 03/01 3X 311 12604 336 2,67 352 2,79 LM-LE 04/01 3X 291 13958 387 2,77 407 2,92 LM-LE 05/00 3X 324 15611 432 2,77 457 2,93 LM-LE AC:2052d 84366L 2498g 2,96%g 2435p 2,89%p
		4ª MÃE.: FINI CEVIS HERINGA N-8003 - MB86 01/11 3X 363 9322 277 2,97 266 2,85 03/05 3X 314 13284 356 2,68 351 2,64 LM 04/06 3X 286 13795 356 2,58 351 2,54 LM-LE 05/05 3X 365 15112 390 2,58 427 2,83 07/08 3X 365 16521 427 2,58 461 2,79 LM AC:2078d 85169L 2212g 2,60%g 2322p 2,73%p
		5ª MÃE.: FINI BARCELONA HERINGA 1827 - B+83 02/08 2X 285 7795 249 3,19 211 2,71 03/11 2X 365 12321 401 3,25 339 2,75 LM 05/01 2X 365 13185 383 2,90 368 2,79 LM AC:1056d 34109L 1062g 3,11%g 941p 2,76%p
		6ª MÃE.: FINI MALLOY HERINGA 127 02/00 2X 353 7985 279 3,49 228 2,86 LM-LE 03/01 2X 315 9796 335 3,42 278 2,84 LM 05/00 2X 299 9897 334 3,37 272 2,75 LM-LE 06/01 2X 276 11164 366 3,28 300 2,69 AC:1503d 47304L 1589g 3,36%g 1323p 2,80%p

PRENHEZ POS 03/05/22 DO LADYS-MANOR OBSIDIAN-ET (SEXADO DE FÊMEA) COM PREVISAO PARA 07/02/2023

TPI: 2101

Resultados da avaliação genômica são gerados pela avaliação genética do CDCB (Council Dairy Cattle Breeding) - AGOSTO 2022																			
BRINCO	A2A2	TPI™	NM\$	FM\$	CM\$	Leite	Gordura	% Gord.	Proteína	% Pro	CCS	PL	DPR	LIV	FI	FE	Tipo	Úbere	P&P
21230		2.098	173	171	177	494	1	-0,06	14	0,00	2,80	2,3	0,1	-0,4	-0,2	26	0,28	-0,01	-0,39

Estimativa do valor genético da prenhez com base nos valores genéticos dos pais (Parent Average) - confiabilidade aproximada de 28%																				
ANIMAL	ACASALAMENTO	A2A2	TPI™	NM\$	FM\$	CM\$	Leite	Gordura	% Gord.	Proteína	% Pro	CCS	PL	DPR	LIV	FI	FE	Tipo	Úbere	P&P
21230	21230 x Obsidian		2.520	525	468	537	514	53	0,12	26	0,04	2,75	3,6	0,0	1,0	-0,1	122	0,93	0,94	0,47

Lote
003

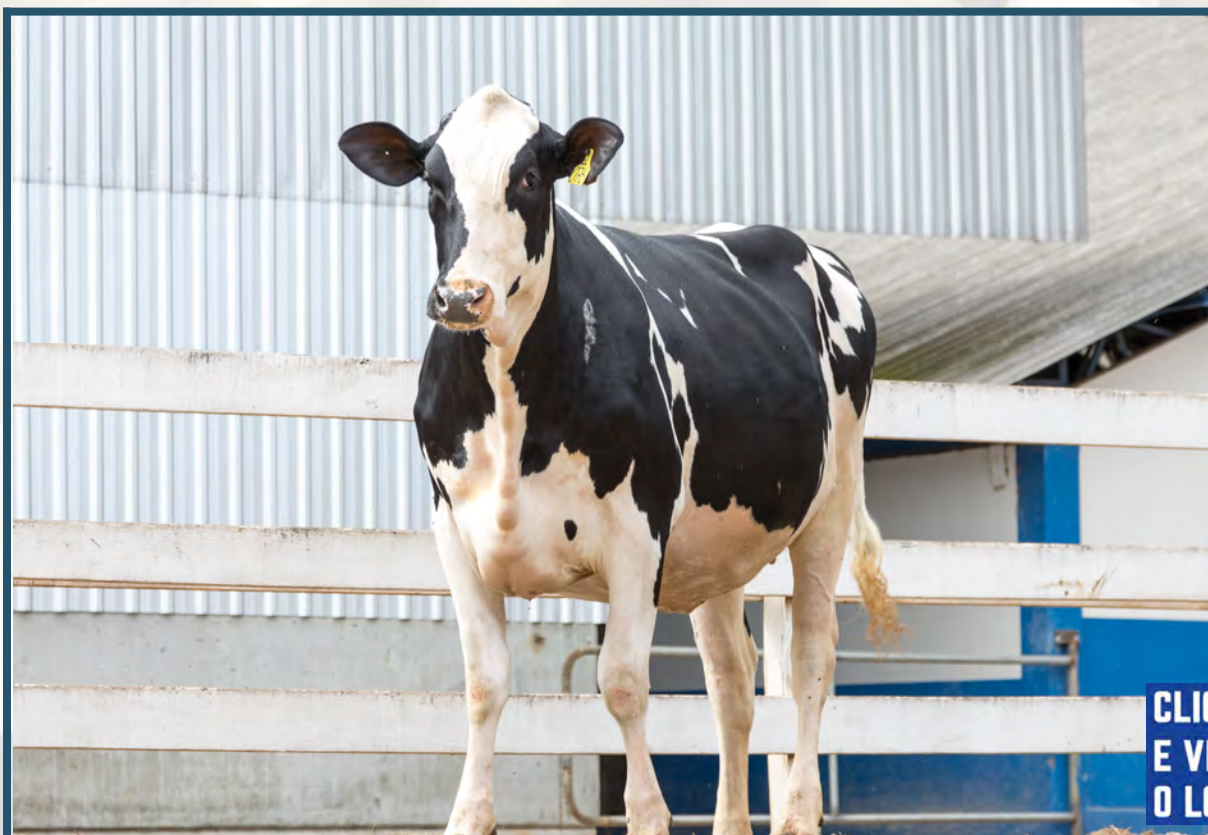

FINI GINGER LINDA 21076

NOVILHA - Nascto: 02/02/2021 - Rgd: HBB/B-654.075 - Rgn: 21076 - HOLANDÊS PO

PEAK ALTAGINGER-ET

PEAK HOTLINE-ET

GLEN-D-HAVEN ALTAHOTROD

J-MOR MOGUL HOSTICE-ET

VIEW-HOME AUBURN-ET EX94

ZAHBULLS ALTA1STCLASS-ET

VIEW-HOME MCC ALABAMA-ET

GENERATIONS EPIC

CHARLESDALE SUPERSTITION-ET

TRAMILDA-N BAXTER EMILY-ET MB85

FINI EPIC LINDA 5538 MB87

02/01 3X 336 12401 549 4,42 420 3,39 LM-LE

03/02 3X 365 15051 717 4,76 516 3,43 LM

04/07 3X 357 15412 827 5,36 534 3,46 LM

AC:1576d 60594L 3007g 4,96%g 2107p 3,47%p

FINI BOLTON LINDA 1006 MB85

02/00 3X 365 11112 427 3,84 316 2,84 LM

03/03 3X 309 12579 497 3,95 393 3,12

04/03 3X 365 14967 607 4,05 465 3,10 LM

AC:1096d 39716L 1577g 3,97%g 1210p 3,04%p

FINI BOLTON 19 (850) MB85

FINI PROGRESS LINDA 1840 MB86

01/11 2X 263 6956 268 3,85 196 2,82

02/10 2X 273 9099 354 3,89 255 2,80 LM-LE

04/10 2X 277 10675 392 3,67 302 2,83 LM-LE

07/09 3X 365 11507 406 3,53 315 2,74

AC:2529d 81557L 2918g 3,58%g 2258p 2,77%p

4ª Mãe: FINI RAIDER LINDA 96 MB88

02/03 2X 254 5362 189 3,52 151 2,82 LM-LE

03/02 2X 312 9433 356 3,77 286 3,03 LM

04/02 2X 351 11485 430 3,74 363 3,16 LM-LE

06/06 2X 324 12414 459 3,70 350 2,82

08/10 2X 359 12917 471 3,65 359 2,78 LM

11/02 2X 365 13584 452 3,33 382 2,81 LM

12/07 3X 365 15140 506 3,34 405 2,67 LM

AC:3492d 118088L 4232g 3,58%g 3373p 2,86%p

5ª Mãe: FINI LINDA 79 MB88

02/04 2X 365 6459 184 2,85 0 0,00 LM

03/09 2X 315 7964 239 3,00 0 0,00 LM-LE

04/10 2X 365 9821 260 2,65 0 0,00 LM

08/01 2X 365 10785 378 3,50 334 3,10 LM

AC:2312d 58927L 1854g 3,15%g 814p 1,38%p

6ª Mãe: LINDA 70 FINI B+80

02/01 2X 351 3548 117 3,29 0 0,00 LE

03/03 3X 313 4939 151 3,05 0 0,00 LM-LE

04/04 2X 306 5355 179 3,34 0 0,00 LE

05/05 2X 313 6150 211 3,43 0 0,00 LM

AC:1283d 19992L 658g 3,29%g 0p 0,00%p

5.P. 16.CAT.XVIEXPHOL-84/SP

PRENHEZ POS 07/02/22 DO DENOVO 8084 ENTITY-ET (SEXADO DE FÊMEA)
COM PREVISAO PARA 14/11/2022

TPI: 2221

Resultados da avaliação genômica são gerados pela avaliação genética do CDCB (Council Dairy Cattle Breeding) - AGOSTO 2022

BRINCO	A2A2	TPI™	NM\$	FM\$	CM\$	Leite	Gordura	% Gord.	Proteína	% Pro	CCS	PL	DPR	LIV	FI	FE	Tipo	Úbere	P&P
21076	A2A2	2.219	211	169	221	-276	31	0,15	-1	0,03	2,75	0,9	-0,3	0,1	-0,2	54	0,98	1,02	-0,08

Estimativa do valor genético da prenhez com base nos valores genéticos dos pais (Parent Average) - confiabilidade aproximada de 28%

ANIMAL	ACASALAMENTO	A2A2	TPI™	NM\$	FM\$	CM\$	Leite	Gordura	% Gord.	Proteína	% Pro	CCS	PL	DPR	LIV	FI	FE	Tipo	Úbere	P&P
21076	21076 x Entity		2.534	571	516	581	453	68	0,18	25	0,04	2,86	2,6	-0,6	1,7	-0,3	159	0,82	0,96	0,34

Lote
004



FINI SWINGMAN RED NETTE 21080

NOVILHA - Nascto: 03/02/2021 - Rgd: HBB/B-632.484 - Rgn: 21080 - HOLANDÊS PO

WESTCOAST SWINGMAN RED	ENDCO APPRENTICE-ET	MORNINGVIEW MCC KINGBOY-ET
	MS SOFIAS DELTA SKY-ET B+83	BLONDIN TJR SUPERSIRE AROMA MB85
FINI KIMBALL NETTE 9199 B+82 01/09 3X 305 11026 479 4,34 355 3,22 LM-LE 02/10 3X 223 10070 438 4,35 319 3,16 EM ANDAMENTO AC:528d 21097L 917g 4,35%g 674p 3,19%p	SEAGULL-BAY SLVR KIMBALL-ET	MR MOGUL DELTA 1427-ET
	FINI LITHIUM NETTE 7237 B+84 01/09 3X 365 12893 509 3,95 438 3,39 LM 02/11 3X 365 16283 664 4,08 518 3,18 AC:1933d 73259L 3095g 4,22%g 2500p 3,41%p	MD-VALLEYVUE NUNO KIM-ET
		S-S-I DOMAIN LITHIUM-ET
		FINI DOBERMAN NETTE 3900 B+81 01/10 3X 300 10603 436 4,11 342 3,22 LM-LE 02/10 3X 301 10781 481 4,46 352 3,26 LM AC:601d 21384L 918g 4,29%g 694p 3,24%p

4ª MÃE.: FINI ATWOOD NETTE 1217 B+83
02/00 3X 365 14056 513 3,65 436 3,10 LM
03/03 3X 365 16878 617 3,65 541 3,21 LM
04/07 3X 365 16774 705 4,20 522 3,11 LM
05/09 3X 328 16265 641 3,94 482 2,96 LM
AC:1547d 67494L 2631g 3,89%g 2110p 3,12%p

5ª MÃE.: FINI BONANZA NETTE 2981 - MB88
02/03 2X 282 8525 258 3,02 263 3,08 LE
03/02 2X 365 12498 402 3,22 386 3,09 LM
04/06 3X 323 13740 332 2,42 457 3,32 LM-LE
07/10 3X 306 13936 369 2,64 419 3,01 LM
09/01 3X 365 13854 408 2,94 397 2,86 LM
AC:2335d 89543L 2568g 2,86%g 2737p 3,05%p
8oLUGAR NOV.I AGROLEITE 2004 P

6ª MÃE.: FINI WIND NETTE 350
01/11 2X 311 11101 377 3,39 365 3,28 LM-LE
02/11 2X 285 11388 416 3,65 347 3,04 LM-LE
03/11 2X 329 12554 461 3,67 376 2,99 LE
AC:1365d 45941L 1675g 3,64%g 1412p 3,07%p

PRENHEZ POS 03/02/22 DO STGEN DORAL-RED-ET (SEXADO DE FÊMEA)
COM PREVISAO PARA 10/11/2022

TPI: 2116

Resultados da avaliação genômica são gerados pela avaliação genética do CDCB (Council Dairy Cattle Breeding) - AGOSTO 2022

BRINCO	A2A2	TPI™	NM\$	FM\$	CM\$	Leite	Gordura	% Gord.	Proteína	% Pro	CCS	PL	DPR	LIV	FI	FE	Tipo	Úbere	P&P
21080		2.110	194	232	192	468	18	0,00	5	-0,03	2,85	2,2	-1,8	0,1	-1,5	44	0,63	0,34	0,32

Estimativa do valor genético da prenhez com base nos valores genéticos dos pais (Parent Average) - confiabilidade aproximada de 28%

ANIMAL	ACASALAMENTO	A2A2	TPI™	NM\$	FM\$	CM\$	Leite	Gordura	% Gord.	Proteína	% Pro	CCS	PL	DPR	LIV	FI	FE	Tipo	Úbere	P&P
21080	21080 x Doral-Red		2.332	254	259	255	851	24	-0,03	24	-0,01	2,88	2,0	-1,3	-1,4	-1,1	65	1,80	1,46	0,73

CONTINUAÇÃO DO LOTE 04

FINI WRATH MAAIKE 21093

NOVILHA - Nascto: 08/02/2021 - Rgd: HBB/B-632.494 - Rgn: 21093 - HOLANDÊS PO

GENOSOURCE NOBLE WRATH-ET	MR SPRING NOBLE-ET	WESTENRADE ALTASPRING-ET
	BUTZ-HILL YODER 63180	MS DELICIOUS NIGHTOUT 3-ETN MB87
FINI JACOBY MAAIKE 9188 TE B+81 01/10 3X 252 7918 376 4,75 286 3,61 02/09 3X 258 10647 499 4,68 378 3,55 EM ANDAMENTO AC:510d 18566L 875g 4,71%g 664p 3,58%p	CYCLE DOORMAN JACOBY-ET	WOODCREST MOGUL YODER-ET
	FINI UNIX MAAIKE 7275 MB85 01/09 3X 296 9425 424 4,50 327 3,47 LM-LE 02/08 3X 296 11594 612 5,28 406 3,50 LM-LE 03/08 3X 365 15761 667 4,23 508 3,22 LM AC:1057d 39568L 1867g 4,71%g 1362p 3,44%p	VAL-BISSON DOORMAN
		BRYERSQUART GCHIP JAIL-P-ET EX90
		CROTEAU LESPERRON UNIX
		FINI PARADISE MAAIKE 5639 MB85 02/00 3X 339 11625 470 4,04 385 3,31 LM-LE AC:458d 17024L 679g 3,98%g 551p 3,23%p

4ª MÃE.: FINI REGINALD MAAIKE 3839 MB85
02/00 3X 319 7997 335 4,19 274 3,43 LE
03/00 3X 330 11459 523 4,56 402 3,51 LM-LE
04/00 3X 365 11643 503 4,32 409 3,51 LM
AC:1023d 31235L 1367g 4,37%g 1092p 3,49%p

5ª MÃE.: FINI WILDMAN MAAIKE 9642 TE 2EX93
02/00 3X 255 9289 359 3,86 274 2,95 LM-LE
02/11 3X 287 11604 374 3,22 329 2,84 LM-LE
03/10 3X 365 16680 645 3,87 503 3,02 LM
AC:1579d 64457L 2458g 3,81%g 1918p 2,98%p
4oLUGAR 3A.JR XLV EXPOHOL-PB 2013 SP
4oLUGAR 3A.JR AGROLEITE PB 2013 PR
4oLUGAR 3A.JR EXPOLEITE ARAPOTI 2013 P
4oLUGAR 3A.JR EXPOHOL HPB 2013 SP
CAMPEA V.5A. XLII EXPOLEITE ARAPOTI 20
MELHOR UB.4A XLII EXPOLEITE ARAPOTI 20
5oLUGAR V.5A. XLVII EXPOHOL HPB 2015 PR
1oMELH. P.MAE XLII EXPOLEITE ARAPOTI 2
3aMELH. FEMEA XLVII EXPOHOL HPB 2015 PR
1oMELH. C.V.L XLII EXPOLEITE ARAPOTI 2
3oMELH. C.V.L XLVII EXPOHOL HPB 2015 PR
6oLUGAR V.4A. XLVI EXPOHOL HPB 2014 PR
1oMELH. P.MAE EXPOFRISIA-HPB 2016 PR
3oMELH. P.MAE XLVI EXPOHOL HPB 2014 PR
1oMELH. C.V.L EXPOFRISIA-HPB 2016 PR
2oMELH. C.V.L XLVI EXPOHOL HPB 2014 PR
CAMPEA V.ADT EXPO ARAPOTI HPB 2016 PR
3aMELH. FEMEA EXPO ARAPOTI HPB 2016 PR
2oMELH. P.MAE EXPO ARAPOTI HPB 2016 PR
3oLUGAR V.ADT XLVIII EXPOHOL HPB 2016
M.LEITE.V.ADT XLVIII EXPOHOL HPB 2016



6ª MÃE.: FINI ROY MAAIKE 4311 - 3EX93

PRENHEZ POS 06/02/22 DO DENOVO 8084 ENTITY-ET (SEXADO DE FÊMEA)
COM PREVISAO PARA 13/11/2022

TPI: 2278

6ª MÃE.: FINI ROY MAAIKE 4311 - 3EX93
01/10 2X 332 11953 401 3,36 338 2,83 LM-LE
02/11 3X 365 16420 519 3,16 472 2,88 LM
04/04 3X 365 17867 600 3,36 497 2,78 LM
AC:2325d 98316L 3249g 3,30%g 2743p 2,79%p
9oLUGAR 2A.JR VI AGROLEITE 2006 PR
9oLUGAR 2A.JR XXXVIII EXPHOL 2006 PR
3oLUGAR 3A.JR XXXVII EXPOARAPOTI 2007 PR
2oMELH. C.V.L XXXVII EXPOARAPOTI 2007 PR
4oLUGAR 3A.JR AGROLEITE 2007 PR
5oLUGAR V.5A. AGROLEITE 2009 PR
3oMELH. C.FAM AGROLEITE 2009 PR
4oLUGAR V.ADT AGROLEITE 2010 PR
CAMPEA V.VIT AGROLEITE-PB 2011 PR
3aMELH. FEMEA AGROLEITE-PB 2011 PR
3oMELH. U.ADT AGROLEITE-PB 2011 PR

Resultados da avaliação genômica são gerados pela avaliação genética do CDCB (Council Dairy Cattle Breeding) - AGOSTO 2022

BRINCO	A2A2	TPI™	NM\$	FM\$	CM\$	Leite	Gordura	% Gord.	Proteína	% Pro	CCS	PL	DPR	LIV	FI	FE	Tipo	Úbere	P&P
21093	A2A2	2.275	221	164	227	316	33	0,07	22	0,04	3,05	-0,2	-2,4	-1,9	-1,6	88	1,93	1,47	-0,26

Estimativa do valor genético da prenhez com base nos valores genéticos dos pais (Parent Average) - confiabilidade aproximada de 28%

ANIMAL	ACASALMENTO	A2A2	TPI™	NM\$	FM\$	CM\$	Leite	Gordura	% Gord.	Proteína	% Pro	CCS	PL	DPR	LIV	FI	FE	Tipo	Úbere	P&P
21093	21093 x Entity		2.562	576	513	584	749	69	0,14	36	0,05	3,01	2,0	-1,6	0,7	-1,0	176	1,30	1,18	0,25

Lote
005



FINI ALLCLASS BEATRIX 21091

NOVILHA - Nascto: 07/02/2021 - Rgd: HBB/B-632.492 - Rgn: 21091 - HOLANDÊS PO

SILVERRIDGE V ALLCLASS

ZAHBULLS ALTA1STCLASS-ET

AMIGHETTI NUMERO UNO-ET

ZAHBULLS DORCY GLAMOUR-ET B+83

SILVERRIDGE DRMAN ALL FRANTIC MB86

VAL-BISSON DOORMAN

VELTHUIS SG SNOW ALL FANCY MB85

PEN-COL MERRICK

MOUNTFIELD SSI DCY MOGUL-ET

MS GOLD-N-OAKS MAYBALINE-ET MB88

FINI MERRICK BEATRIX 9147 MB85

01/10 3X 302 14609 441 3,02 397 2,71 LM-LE

02/09 3X 265 13139 331 2,52 378 2,88 EM

ANDAMENTO

AC:567d 27749L 772g 2,78%g 775p 2,79%p

FINI AUTOPILOT BEATRIX 7241

01/08 3X 305 10883 321 2,95 306 2,81 LM-LE

02/08 3X 359 11238 362 3,22 345 3,07 LM-LE

03/09 3X 365 15885 436 2,74 424 2,67

AC:1214d 44852L 1306g 2,91%g 1271p 2,83%p

LUCK-E GOLDWYN AUTOPILOT-ET

FINI AVALON BEATRIX 2335 FIV B+82

02/00 3X 344 11336 356 3,14 318 2,80 LE

03/01 3X 344 14004 433 3,09 385 2,75 LM-LE

AC:930d 36233L 1137g 3,13%g 1002p 2,76%p

4ª MÃE.: FINI LOCUST BEATRIX 2995 - MB87

01/10 2X 324 11723 329 2,81 328 2,80 LM-LE

03/11 2X 291 13653 261 1,91 393 2,88 LM

04/10 3X 308 14357 271 1,89 430 3,00

05/11 3X 312 15448 359 2,32 439 2,84 LM-LE

AC:2140d 85240L 2008g 2,36%g 2452p 2,88%p

PRENHEZ POS 15/03/22 DO PROGENESIS PINBALL (SEXADO DE FÊMEA)
COM PREVISAO PARA 20/12/2022

TPI: 1919

5ª MÃE.: FINI HERO BEATRIX 417

02/00 2X 313 10915 362 3,32 332 3,04 LM

03/00 2X 285 11402 352 3,09 344 3,02

04/03 2X 316 12422 415 3,34 348 2,80 LM-LE

AC:1048d 40791L 1316g 3,23%g 1193p 2,92%p

6ª MÃE.: FINI JACK POT'S BEATRIX 259 B+83

02/02 2X 364 10701 318 2,97 311 2,91 LM

05/04 2X 365 11560 383 3,31 352 3,04 LM

AC:1050d 30314L 966g 3,19%g 897p 2,96%p

Resultados da avaliação genômica são gerados pela avaliação genética do CDCB (Council Dairy Cattle Breeding) - AGOSTO 2022

BRINCO	A2A2	TPI™	NM\$	FM\$	CM\$	Leite	Gordura	% Gord.	Proteína	% Pro	CCS	PL	DPR	LIV	FI	FE	Tipo	Úbere	P&P
21091	A2A2	1.921	-103	-98	-103	5	3	0,01	-1	0,00	2,98	-2,5	-2,5	-2,4	-2,8	13	1,12	1,50	-0,19

Estimativa do valor genético da prenhez com base nos valores genéticos dos pais (Parent Average) - confiabilidade aproximada de 28%

ANIMAL	ACASALAMENTO	A2A2	TPI™	NM\$	FM\$	CM\$	Leite	Gordura	% Gord.	Proteína	% Pro	CCS	PL	DPR	LIV	FI	FE	Tipo	Úbere	P&P
21091	21091 x Pinball	A2A2	2.421	382	363	387	551	46	0,09	20	0,01	2,84	1,4	-0,8	-1,0	-0,8	112	1,37	1,88	0,31

CONTINUAÇÃO DO LOTE 05

FINI LAUTRUST LINDA 21008

NOVILHA - Nascto: 04/01/2021 - Rgd: HBB/B-630.641 - Rgn: 21008 - HOLANDÊS PO

COMESTAR LAUTRUST	VA-EARLY-DAWN SUDAN CRI-ET	RIDGE-STAR JAMMER ET
	COMESTAR LAUTAMAI MAN O MAN MB87	WINDROSE SLR SUGAREE-ET MB86
FINI DELTA LINDA 8195 MB86 01/09 2X 308 10977 502 4,58 379 3,45 LM-LE 02/09 3X 365 15917 669 4,20 527 3,31 LM 04/00 3X 196 10849 419 3,86 341 3,14 EM ANDAMENTO AC:885d 38293L 1620g 4,23%g 1270p 3,31%p	MR MOGUL DELTA 1427-ET	MOUNTFIELD SSI DCY MOGUL-ET
	FINI GALAXY LINDA 6082 MB88 02/01 3X 365 12707 555 4,36 449 3,53 04/00 3X 293 13888 584 4,20 464 3,34 LM-LE AC:737d 32990L 1285g 3,89%g 1081p 3,27%p	MISS OCD ROBST DELICIOUS-ET MB87
		FINI BOOKEM LINDA 4043 MB88 02/00 3X 302 12367 407 3,29 367 2,97 LM-LE 03/00 3X 362 20374 652 3,20 615 3,01 LM-LE 04/02 3X 365 20834 670 3,21 628 3,01 LM 05/07 3X 357 21675 722 3,33 638 2,94 LM-LE AC:2393d 112552L 3776g 3,35%g 3366p 2,99%p
		4ª MÃE.: FINI BOSS LINDA 6750 MB87 02/00 3X 297 11355 366 3,22 323 2,84 LM-LE 03/00 3X 336 13727 409 2,98 400 2,91 LM 04/03 3X 332 14591 419 2,87 416 2,85 LM-LE AC:1565d 63837L 1882g 2,94%g 1830p 2,86%p
		5ª MÃE.: FINI CLARK LINDA 3135 MB88 01/10 2X 278 7844 239 3.05 221 2.82 03/01 2X 302 13804 315 2.29 408 2.96 LM-LE 04/01 3X 365 16742 360 2.15 484 2.89 AC:1703d 62181L 1548g 2.49%g 1816p 2.92%p
		6ª MÃE.: FINI FACTOR LINDA 1813 03/03 2X 301 10896 344 3,16 316 2,90 LM-LE AC:472d 17317L 550g 3,18%g 494p 2,85%p

PRENHEZ POS 25/02/22 DO SIEMERS EXC HANANS 31753-ET (SEXADO DE FÊMEA) COM PREVISAO PARA 02/12/2022

TPI: 1966

Resultados da avaliação genômica são gerados pela avaliação genética do CDCB (Council Dairy Cattle Breeding) - AGOSTO 2022

BRINCO	A2A2	TPI™	NM\$	FM\$	CM\$	Leite	Gordura	% Gord.	Proteína	% Pro	CCS	PL	DPR	LIV	FI	FE	Tipo	Úbere	P&P
21008		1.963	-81	-18	-89	534	-3	-0,08	3	-0,05	3,05	-0,4	-1,5	-3,3	-1,0	-11	1,48	0,73	-0,05

Estimativa do valor genético da prenhez com base nos valores genéticos dos pais (Parent Average) - confiabilidade aproximada de 28%

ANIMAL	ACASALMENTO	A2A2	TPI™	NM\$	FM\$	CM\$	Leite	Gordura	% Gord.	Proteína	% Pro	CCS	PL	DPR	LIV	FI	FE	Tipo	Úbere	P&P
21008	21008 x Hanans		2.405	261	227	266	457	39	0,08	21	0,02	2,93	0,9	-1,9	-2,2	-1,5	81	2,68	1,85	1,19

Lote
006



FINI FRAZZLED HERINGA 21003 FIV

NOVILHA - Nascto: 02/01/2021 - Rgd: HBB/B-642.866 - Rgn: 21003 - HOLANDÊS PO

MELARRY JOSUPER FRAZZLED-ET

UECKER SUPERSIRE JOSUPER-ET

SEAGULL-BAY SUPERSIRE-ET

UECKER BEACON JOYFULLY-ET MB85

MELARRY SHOTGLASS FRAZZLE MB85

BUTZ-BUTLER SHOTGLASS-ET

MELARRY ROBUST FUTURE-ET MB85

FINI SKODA HERINGA 6400 MB88

01/09 3X 283 10587 333 3,15 327 3,09 LM-LE

03/08 3X 347 16802 553 3,29 521 3,10 LM-LE

AC:1330d 52231L 1671g 3,20%g 1648p 3,15%p

PINE-TREE ALTASKODA-ET

RI-VAL-RE 2338 NIAGRA-ET

PINE-TREE LEIF SUZY-ET MB86

FINI ATWOOD HERINGA 3740 TE MB87

02/01 3X 365 13244 321 2,43 400 3,02

AC:783d 27649L 760g 2,75%g 852p 3,08%p

6oLUGAR NOV.I 4ª EXPOJOVEM CASTROL 2015 PR

MAPLE-DOWNS-I G W ATWOOD-ET EX90

FINI BLITZ HERINGA 5485 - EX90

02/00 3X 318 13618 356 2,62 390 2,87 LM-LE

03/00 3X 362 16104 420 2,61 480 2,98 LM

04/03 3X 324 17032 508 2,98 481 2,83 LM

AC:1004d 46756L 1285g 2,75%g 1352p 2,89%p

9oLUGAR BEZ.I VI AGROLEITE 2006 PR

9oLUGAR BEZ.I XXXVIII EXPHOL 2006 PR

CAMPEA 2A.JR XXXVII EXPOARAPOTI 2007 PR

R.CAMP V.JOV XXXVII EXPOARAPOTI 2007 PR

2oMELH. U.JOV XXXVII EXPOARAPOTI 2007 PR

2oMELH. C.V.L XXXVII EXPOARAPOTI 2007 PR

R.CAMP 3A.JR AGROLEITE 2008 2008 BR

CAMPEA V.5A. VI EXPOCARAMBEI 2010 PR

RG.CAMP VI EXPOCARAMBEI 2010 PR

1oMELH. U.ADT VI EXPOCARAMBEI 2010 PR

1oMELH. C.V.L VI EXPOCARAMBEI 2010 PR

1oMELH. C.FAM VI EXPOCARAMBEI 2010 PR

4ª Mãe: FINI M. STORM HERINGA 1783 MB89

01/11 2X 365 11158 343 3,07 298 2,67 LM

03/03 2X 290 13332 461 3,46 349 2,62 LM-LE

06/00 3X 365 15881 461 2,90 406 2,56 LM

07/07 3X 365 16523 520 3,15 429 2,60 LM

AC:2776d 104323L 3145g 3,01%g 2721p 2,61%p

5ª Mãe: FINI HERO HERINGA 392

01/11 2X 337 10909 360 3,30 328 3,01 LM-LE

03/00 2X 339 12711 401 3,15 391 3,08

04/02 2X 365 14671 424 2,89 428 2,92 LM

05/08 2X 365 16344 587 3,59 459 2,81 LM

AC:1562d 57738L 1880g 3,26%g 1704p 2,95%p

6ª Mãe: FINI JACKPOT HERINGA 212 B+83

01/10 2X 338 8680 344 3,96 278 3,20 LM-LE

02/11 2X 308 11501 473 4,11 388 3,37 LM

03/11 2X 365 13551 555 4,10 425 3,14 LM

05/08 2X 365 15214 561 3,69 452 2,97 LM

AC:1554d 52315L 2072g 3,96%g 1664p 3,18%p



1301 - FILHA DA FINI BLITZ HERINGA 5485 - EX90

PRENHEZ POS 15/02/22 DO LADYS-MANOR OBSIDIAN-ET
(SEXADO DE FÊMEA) COM PREVISAO PARA 22/11/2022

TPI: 2241

Resultados da avaliação genômica são gerados pela avaliação genética do CDCB (Council Dairy Cattle Breeding) - AGOSTO 2022

BRINCO	A2A2	TPI™	NM\$	FM\$	CM\$	Leite	Gordura	% Gord.	Proteína	% Pro	CCS	PL	DPR	LIV	FI	FE	Tipo	Úbere	P&P
21003	2.241	322	349	322	1.065	26	-0,05	25	-0,03	2,82	2,3	-2,5	0,0	-1,6	85	0,42	0,77	-0,37	

Estimativa do valor genético da prenhez com base nos valores genéticos dos pais (Parent Average) - confiabilidade aproximada de 28%

ANIMAL	ACASALAMENTO	A2A2	TPI™	NM\$	FM\$	CM\$	Leite	Gordura	% Gord.	Proteína	% Pro	CCS	PL	DPR	LIV	FI	FE	Tipo	Úbere	P&P
21003	21003 x Obsidian	2.241	322	349	322	1.065	26	-0,05	25	-0,03	2,82	2,3	-2,5	0,0	-1,6	85	0,42	0,77	-0,37	

Lote
007



FINI WRATH FABIANA 20636

NOVILHA - Nascto: 17/11/2020 - Rgd: HBB/B-625.529 - Rgn: 20636 - HOLANDÊS PO

GENOSOURCE NOBLE WRATH-ET

MR SPRING NOBLE-ET

BUTZ-HILL YODER 63180

WESTENRADE ALTASPRING-ET

MS DELICIOUS NIGHTOUT 3-ETN MB87

WOODCREST MOGUL YODER-ET

WILRA SUPER SIRE 608-ET

FINI KINGSTON FABIANA 9096

01/08 3X 328 10169 436 4,29 353 3,47 LM-LE

02/09 3X 296 12701 544 4,29 436 3,43 EM

ANDAMENTO

AC:624d 22871L 981g 4,29%g 790p 3,45%p

WELCOME KINGSTON-ET

FINI SILVER FABIANA 7058 MB85

AC:333d 11749L 361g 3,07%g 402p 3,42%p

BACON-HILL PETY MODESTY-ET

WELCOME BOMBERO KRIS-ET MB86

SEAGULL-BAY SILVER-ET

FINI ATWOOD FABIANA 5498 MB86

AC:269d 6738L 290g 4,30%g 227p 3,38%p

4ª Mãe: FINI JEEVES FABIANA 9553 - B+83

02/00 3X 297 9351 388 4,15 292 3,12 LM-LE

03/00 3X 365 14393 494 3,43 438 3,04 LM

04/10 3X 365 17258 500 2,90 522 3,02 LM

AC:1238d 46198L 1594g 3,45%g 1445p 3,12%p

5ª Mãe: FINI BERGWIL FABIANA 4382 - B+83

01/11 3X 275 9679 342 3,53 281 2,90 LM-LE

02/10 3X 277 12156 407 3,35 341 2,80 LM-LE

03/10 3X 365 14934 544 3,64 435 2,91 LM

AC:1662d 64390L 2314g 3,59%g 1861p 2,89%p

6ª Mãe: FINI JOLT FABIANA 1764

AC:415d 10648L 418g 3,92%g 333p 3,12%p

PRENHEZ POS 29/01/22 DO LADYS-MANOR OBSIDIAN COM PREVISAO PARA 05/11/2022

TPI: 2207

Resultados da avaliação genômica são gerados pela avaliação genética do CDCB (Council Dairy Cattle Breeding) - AGOSTO 2022

BRINCO	A2A2	TPI™	NM\$	FM\$	CM\$	Leite	Gordura	% Gord.	Proteína	% Pro	CCS	PL	DPR	LIV	FI	FE	Tipo	Úbere	P&P
20636		2.205	342	323	347	236	13	0,01	10	0,01	2,84	3,5	1,9	3,2	1,5	42	-0,53	-0,32	-0,36

Estimativa do valor genético da prenhez com base nos valores genéticos dos pais (Parent Average) - confiabilidade aproximada de 28%

ANIMAL	ACASALAMENTO	A2A2	TPI™	NM\$	FM\$	CM\$	Leite	Gordura	% Gord.	Proteína	% Pro	CCS	PL	DPR	LIV	FI	FE	Tipo	Úbere	P&P
20636	20636 x Obsidian		2.574	610	544	622	385	59	0,16	24	0,05	2,77	4,2	0,9	2,8	0,8	130	0,53	0,79	0,49

CONTINUAÇÃO DO LOTE 07

FINI ACURA ELISABETH 20662

NOVILHA - Nascto: 07/12/2020 - Rgd: HBB/B-625.873 - Rgn: 20662 - HOLANDÊS PO

PINE-TREE ACURA-ET	ABS ACHIEVER-ET	WOODCREST MOGUL YODER-ET
	PINE-TREE 9882 PROF 7019-ET	COMPASS-TRT AMRC AE J925-ET B+83
FINI FORTUNE ELISABETH 9038 B+80 01/10 3X 308 7591 354 4,66 267 3,52 02/11 3X 262 10876 480 4,41 345 3,17 EM ANDAMENTO AC:570d 18467L 834g 4,51%g 613p 3,32%p	PROGENESIS FORTUNE	S-S-I PARTYROCK PROFIT-ET
	FINI ABEL ELISABETH 7015 TE MB86 02/00 3X 322 8458 335 3,96 274 3,24 03/01 3X 291 11484 499 4,35 365 3,18 LM-LE 05/02 3X 196 8143 368 4,52 268 3,29 EM ANDAMENTO AC:1126d 38434L 1636g 4,25%g 1266p 3,29%p	LADYS-MANOR OCTOBERFEST-ET
		MS HUE TANGO 57644-ET MB86
		PEAK JEROD ABEL-ET
		FINI MCCUTCHEN ELISABETH 5492 FIV B+83 02/00 3X 365 14169 565 3,98 455 3,21 LM 03/09 3X 365 18198 718 3,94 556 3,06 LM AC:1050d 40641L 1668g 4,10%g 1319p 3,24%p
		4ª MÃE.: FINI RUDOLPH M.ELISABETH N-8105 MB87 02/02 3X 365 15197 473 3,11 421 2,77 LM 03/06 3X 338 15938 619 3,88 450 2,82 LM-LE 04/07 3X 313 16206 453 2,79 429 2,65 LM-LE AC:1222d 59683L 1875g 3,14%g 1635p 2,74%p
		5ª MÃE.: FINI WILL M.ELISABETH 9743 MB87 02/02 2X 365 11948 332 2,78 323 2,70 LM 03/10 2X 285 13370 438 3,28 338 2,53 LM-LE 05/10 3X 365 15760 372 2,36 410 2,60 LM 07/06 3X 313 16195 461 2,85 406 2,51 LM AC:1853d 74282L 2067g 2,78%g 1934p 2,60%p
		6ª MÃE.: FINI GARWOOD M. ELISABETH 272 02/00 2X 274 8861 265 2,99 246 2,78 LM-LE 02/10 2X 365 12709 409 3,22 380 2,99 04/03 2X 359 12879 417 3,24 362 2,81 LM 05/05 2X 364 13798 396 2,87 362 2,62 LM-LE AC:1415d 48964L 1513g 3,09%g 1373p 2,80%p

PRENHEZ POS 30/01/22 DO SIEMERS PORSCHE-ET COM PREVISAO PARA 06/11/2022

Lote
008



FINI LAUTRUST JITSKE 20702

NOVILHA - Nascto: 24/12/2020 - Rgd: HBB/B-630.586 - Rgn: 20702 - HOLANDÊS PO

COMESTAR LAUTRUST

VA-EARLY-DAWN SUDAN CRI-ET

RIDGE-STAR JAMMER ET

WINDROSE SLR SUGAREE-ET MB86

COMESTAR LAUTAMAI MAN O MAN MB87

LONG-LANGS OMAN OMAN-ET - MB85

COMESTAR LAUTAMA GOLDWYN MB88

FINI MONTEREY JITSKE 6511 MB87

02/01 3X 175 7204 270 3,75 233 3,24

03/00 3X 287 13126 588 4,48 461 3,51 LM-LE

04/00 3X 340 13876 615 4,43 479 3,45 LM-LE

05/00 3X 262 11341 491 4,33 381 3,36 EM

ANDAMENTO

AC:1064d 45548L 1967g 4,31%g 1556p 3,41%p

VIEW-HOME MONTEREY-ET

DE-SU BKM MCCUTCHEN 1174-ET MB88

PINE-TREE 2149 ROBST 4846-ET MB86

FINI LIQUID GOLD JITSKE 5463 B+83

01/10 3X 301 10679 471 4,41 361 3,38 LM-LE

AC:449d 16504L 698g 4,23%g 551p 3,34%p

GENERATIONS LIQUID GOLD

FINI ROSS JITSKE 1253 B+83

02/03 3X 340 11931 418 3,50 374 3,14 LM-LE

03/03 3X 318 12937 417 3,22 406 3,14 LM-LE

08/05 3X 317 12371 496 4,01 388 3,14

AC:2180d 81978L 2938g 3,58%g 2570p 3,13%p

4ª MÃE.: FINI MAC JITSKE 9386 - MB87

02/01 3X 365 14338 484 3,38 415 2,89 LM

04/04 3X 365 18145 601 3,31 546 3,01 LM

AC:1224d 51692L 1741g 3,36%g 1519p 2,94%p

5ª MÃE.: FINI JASPER JITSKE 7884 B+82

02/02 3X 365 11695 401 3,43 329 2,81 LM

AC:446d 14885L 495g 3,32%g 412p 2,77%p

6ª MÃE.: FINI DOUBLE JITSKE 3207 MB86

01/11 2X 365 12295 312 2,53 342 2,78

03/05 3X 365 18045 452 2,50 501 2,77 LM

AC:1714d 63985L 1785g 2,78%g 1763p 2,75%p

PRENHEZ POS 30/01/22 DO PROGENESIS PINBALL COM PREVISAO PARA 06/11/2022

Resultados da avaliação genômica são gerados pela avaliação genética do CDCB (Council Dairy Cattle Breeding) - AGOSTO 2022

BRINCO	A2A2	TPI™	NM\$	FM\$	CM\$	Leite	Gordura	% Gord.	Proteína	% Pro	CCS	PL	DPR	LIV	FI	FE	Tipo	Úbere	P&P
20702		2.251	384	380	385	1.080	33	-0,03	33	0,00	2,97	1,0	-1,1	-2,0	-0,7	136	0,06	-0,19	-0,32

Estimativa do valor genético da prenhez com base nos valores genéticos dos pais (Parent Average) - confiabilidade aproximada de 28%

ANIMAL	ACASALAMENTO	A2A2	TPI™	NM\$	FM\$	CM\$	Leite	Gordura	% Gord.	Proteína	% Pro	CCS	PL	DPR	LIV	FI	FE	Tipo	Úbere	P&P
20702	20702 x Pinball		2.586	625	602	631	1.088	61	0,07	37	0,01	2,83	3,2	-0,1	-0,8	0,3	173	0,84	1,03	0,25

CONTINUAÇÃO DO LOTE 08

FINI MONTROSS MAAIKE 21074 FIV

NOVILHA - Nascto: 02/02/2021 - Rgd: HBB/B-642.885 - Rgn: 21074 - HOLANDÊS PO

BACON-HILL MONTROSS-ET	MOUNTFIELD SSI DCY MOGUL-ET	COYNE-FARMS DORCY-ET - MB87
	UNIQUE-STYLE BOLTON MONEY 2EX93	MOUNTFIELD MARSH MAXINE-ET - MB88
FINI GENUINE MAAIKE 6443 MB85 01/09 3X 365 12629 468 3,71 427 3,38 LM 03/01 3X 365 16676 657 3,94 559 3,35 LM AC:934d 35853L 1448g 4,04%g 1254p 3,49%p	SCHILLVIEW ALTAGENUINE	DE-SU BKM MCCUTCHEN 1174-ET MB88
	FINI LIQUID GOLD MAAIKE 4373 TE B+82	SCHILLVIEW GERARD GENISE MB85
	01/11 3X 365 13585 607 4,47 481 3,54 LM	GENERATIONS LIQUID GOLD
	04/07 3X 365 14735 603 4,09 517 3,51 LM	FINI WINDBROOK MAAIKE 2617
AC:1513d 57021L 2393g 4,19%g 2034p 3,56%p		
		4ª MÃE.: FINI BOLTON MAAIKE 8123 B+83 02/01 3X 292 12231 349 2,86 324 2,66 LM-LE 03/01 3X 348 14545 472 3,25 412 2,83 LM 04/04 3X 365 15372 387 2,52 387 2,52 LM 05/06 3X 365 16984 411 2,42 472 2,78 LM AC:1512d 61726L 1691g 2,74%g 1672p 2,70%p
		5ª MÃE.: FINI OUTSIDE MAAIKE 3160 MB88 02/00 2X 337 10311 384 3,73 298 2,89 LM-LE 03/01 3X 365 15244 367 2,41 452 2,97 LM AC:1917d 68754L 2072g 3,01%g 1942p 2,83%p
		6ª MÃE.: FINI IV-ANN MAAIKE 336 MB85 02/01 2X 365 11269 401 3.56 349 3.10 LM 03/09 2X 365 11652 423 3.63 356 3.06 AC:1825d 58177L 2164g 3.72%g 1709p 2.94%p

PRENHEZ POS 03/02/22 DO DENOVO 8084 ENTITY-ET (SEXADO DE FÊMEA) COM PREVISAO PARA 10/11/2022

TPI: 2242

Resultados da avaliação genômica são gerados pela avaliação genética do CDCB (Council Dairy Cattle Breeding) - AGOSTO 2022

BRINCO	A2A2	TPI™	NM\$	FM\$	CM\$	Leite	Gordura	% Gord.	Proteína	% Pro	CCS	PL	DPR	LIV	FI	FE	Tipo	Úbere	P&P
21074		2.241	252	180	261	547	34	0,05	32	0,05	3,01	0,4	-2,8	-0,9	-2,4	98	0,56	0,78	0,42

Estimativa do valor genético da prenhez com base nos valores genéticos dos pais (Parent Average) - confiabilidade aproximada de 28%

ANIMAL	ACASALMENTO	A2A2	TPI™	NM\$	FM\$	CM\$	Leite	Gordura	% Gord.	Proteína	% Pro	CCS	PL	DPR	LIV	FI	FE	Tipo	Úbere	P&P
21074	21074 x Entity		2.545	592	521	601	864	70	0,13	41	0,05	2,99	2,3	-1,8	1,2	-1,4	181	0,61	0,84	0,59

Lote
009



FINI BUNDLE HERINGA 21192

NOVILHA - Nascto: 20/03/2021 - Rgd: HBB/B-640.597 - Rgn: 21192 - HOLANDÊS PO

DENOVO 9367 BUNDLE-ET	ABS ACHIEVER-ET	WOODCREST MOGUL YODER-ET
	PEN-COL RUBICON BETH-ET	COMPASS-TRT AMRC AE J925-ET B+83
FINI MANKOTA HERINGA 5737 B+83 01/11 3X 365 14855 412 2,77 459 3,09 LM 05/06 3X 362 18239 542 2,97 529 2,90 LM AC:758d 34116L 988g 2,89%g 1024p 3,00%p	HELGE ALTAMANKOTA-ET	REGANCREST ALTAIOTA-ET
	FINI SANCHEZ HERINGA 9538 B+82 02/00 3X 365 15336 482 3,14 433 2,82 LM 04/00 3X 365 18338 507 2,76 513 2,79 LM AC:1481d 58532L 1745g 2,98%g 1706p 2,91%p	WESSELCREST SHTL MOLLY-ET MB85
		FINI RUDOLPH HERINGA 4376 MB88 02/00 3X 313 11230 290 2,58 328 2,92 LM-LE 03/02 3X 365 15564 414 2,66 443 2,84 LM AC:1524d 56883L 1584g 2,78%g 1619p 2,84%p

PRENHEZ POS 17/03/22 DO LARCREST CAPTIVATING-ET
(SEXADO DE FÊMEA) COM PREVISAO PARA 22/12/2022

TPI: 1993

4ª MÃE.: FINI KENVIEW HERINGA 9549 B+80
01/11 2X 357 8241 339 4,11 262 3,17 LE
03/01 2X 316 8812 344 3,90 256 2,90 LM-LE
04/01 2X 364 10733 384 3,57 314 2,92 LM
07/08 3X 338 11839 335 2,83 345 2,91 LM-LE
AC:2102d 61873L 2189g 3,53%g 1804p 2,91%p
4oLUGAR V.5A. XLIII EXPOLEITE ARAPOTI 2015 PR
3oLUGAR V.5A. EXPOFRISIA HPB 2015 PR
2oMELH. C.V.L EXPOFRISIA HPB 2015 PR

5ª MÃE.: FINI TOSCANO HERINGA 2976 MB85
02/00 2X 272 7156 272 3,80 217 3,03 LE
02/11 2X 268 8669 325 3,75 261 3,02 LM-LE
03/11 2X 341 12734 442 3,47 399 3,13 LM-LE
05/00 3X 354 13545 425 3,13 418 3,08 LM
AC:1852d 63836L 2199g 3,44%g 1959p 3,06%p

6ª MÃE.: FINI KENVIEW HERINGA 9549 B+80
01/11 2X 357 8241 339 4,11 262 3,17 LE
03/01 2X 316 8812 344 3,90 256 2,90 LM-LE
04/01 2X 364 10733 384 3,57 314 2,92 LM
07/08 3X 338 11839 335 2,83 345 2,91 LM-LE
AC:2102d 61873L 2189g 3,53%g 1804p 2,91%p
4oLUGAR V.5A. XLIII EXPOLEITE ARAPOTI 2015 PR
3oLUGAR V.5A. EXPOFRISIA HPB 2015 PR
2oMELH. C.V.L EXPOFRISIA HPB 2015 PR

Resultados da avaliação genômica são gerados pela avaliação genética do CDCB (Council Dairy Cattle Breeding) - AGOSTO 2022

BRINCO	A2A2	TPI**	NM\$	FMS	CM\$	Leite	Gordura	% Gord.	Proteína	% Pro	CCS	PL	DPR	LIV	FI	FE	Tipo	Úbere	P&P
21192	A2A2	1.997	105	108	104	242	11	0,01	7	0,00	3,04	0,9	-2,1	0,0	-1,7	36	0,21	-0,21	0,36

Estimativa do valor genético da prenhez com base nos valores genéticos dos pais (Parent Average) - confiabilidade aproximada de 28%

ANIMAL	ACASALAMENTO	A2A2	TPI**	NM\$	FMS	CM\$	Leite	Gordura	% Gord.	Proteína	% Pro	CCS	PL	DPR	LIV	FI	FE	Tipo	Úbere	P&P
21192	21192 x Captivating	A2A2	2.423	435	392	441	633	47	0,08	28	0,03	2,92	2,1	-0,8	0,5	-0,3	119	0,92	0,52	0,51

CONTINUAÇÃO DO LOTE 09

FINI ROYAL JITSKE 21119

NOVILHA - Nascto: 16/02/2021 - Rgd: HBB/B-632.864 - Rgn: 21119 - HOLANDÊS PO

DENOVO 14652 ROYAL-ET	S-S-I MONTROSS DUKE-ET	BACON-HILL MONTROSS-ET
	HAR-DALE-ACRES-JP YODER PARTY-ET	S-S-I SPRSIRE MABEL 8828-ET MB85
FINI IMAX JITSKE 9167 B+82 01/10 3X 352 13338 528 3,96 446 3,34 LM-LE 03/00 3X 184 9537 378 3,96 307 3,21 EM ANDAMENTO AC:536d 22876L 906g 3,96%g 753p 3,29%p	SILVERRIDGE V IMAX	WOODCREST MOGUL YODER-ET
	FINI IOTA JITSKE 3816 B+83 02/06 3X 306 9711 387 3,98 325 3,35 LM-LE 03/06 3X 327 10155 385 3,79 339 3,34 LM AC:870d 29041L 1148g 3,95%g 950p 3,27%p	WESTENRADE ALTASPRING-ET
		SILVERRIDGE V MOGUL EVON MB87
		REGANCREST ALTAIOTA-ET
		FINI STEADY JITSKE 1142 B+84 02/00 3X 365 12881 461 3,58 418 3,25 LM 03/03 3X 365 15394 485 3,15 503 3,27 LM 05/00 3X 365 16090 594 3,69 528 3,28 LM AC:1415d 52708L 1896g 3,59%g 1771p 3,36%p
		4ª MÃE.: FINI DOLMAN JITSKE 9300 B+84 02/01 3X 321 10917 341 3,12 318 2,91 LM-LE 03/01 3X 365 14538 399 2,74 415 2,85 LM 05/07 3X 365 15458 446 2,88 450 2,91 LM AC:1456d 55994L 1599g 2,85%g 1640p 2,92%p
		5ª MÃE.: FINI N.WEST JITSKE N 4238 MB89 01/11 2X 256 7102 246 3,46 222 3,12 LE 02/10 3X 303 10161 326 3,20 319 3,14 LM-LE 03/10 3X 360 13779 458 3,33 422 3,06 LM 05/02 3X 365 14844 560 3,77 444 2,99 LM AC:1507d 54260L 1876g 3,45%g 1654p 3,04%p
		6ª MÃE.: FINI DENVER JITSKE 9719 - B+83 01/11 2X 365 7140 284 3,97 243 3,40 AC:560d 13510L 543g 4,02%g 441p 3,26%p

PRENHEZ POS 13/03/22 DO LADYS-MANOR OBSIDIAN-ET (SEXADO DE FÊMEA) COM PREVISAO PARA 18/12/2022

TPI: 2247

Resultados da avaliação genômica são gerados pela avaliação genética do CDCB (Council Dairy Cattle Breeding) - AGOSTO 2022

BRINCO	A2A2	TPI™	NM\$	FM\$	CM\$	Leite	Gordura	% Gord.	Proteína	% Pro	CCS	PL	DPR	LIV	FI	FE	Tipo	Úbere	P&P
21119	A2A2	2,244	327	254	331	426	67	0,18	30	0,06	3,25	-1,7	-3,3	-2,7	-2,4	173	0,36	0,33	-0,62

Estimativa do valor genético da prenhez com base nos valores genéticos dos pais (Parent Average) - confiabilidade aproximada de 28%

ANIMAL	ACASALAMENTO	A2A2	TPI™	NM\$	FM\$	CM\$	Leite	Gordura	% Gord.	Proteína	% Pro	CCS	PL	DPR	LIV	FI	FE	Tipo	Úbere	P&P
21119	21119 x Obsidian		2,593	602	510	614	480	86	0,24	34	0,07	2,98	1,6	-1,7	-0,2	-1,2	195	0,97	1,11	0,36

Lote
010



FINI LAUTRUST SOLANGE 21052

NOVILHA - Nascto: 22/01/2021 - Rgd: HBB/B-632.094 - Rgn: 21052 - HOLANDÊS PO

COMESTAR LAUTRUST

VA-EARLY-DAWN SUDAN CRI-ET

RIDGE-STAR JAMMER ET

WINDROSE SLR SUGAREE-ET MB86

COMESTAR LAUTAMAI MAN O MAN MB87

LONG-LANGS OMAN OMAN-ET - MB85

COMESTAR LAUTAMA GOLDWYN MB88

FINI FEDEX SOLANGE 8215 B+82

02/09 3X 365 13133 552 4,20 452 3,44 LM

04/00 3X 182 8548 376 4,40 266 3,12 EM

ANDAMENTO

AC:559d 21942L 941g 4,29%g 729p 3,32%p

DE-SU FEDEX-ET

FINI PARADISE SOLANGE 6128 B+82

02/00 3X 365 10755 490 4,56 375 3,48

AC:419d 12512L 580g 4,63%g 442p 3,53%p

ROCKYMOUNTAIN LOTTOMAX

DE-SU MOGUL 2569-ET MB85

REGANCREST PARADISE-ET

FINI DETROIT SOLANGE 4106 MB89

01/11 3X 344 13828 547 3,95 435 3,15 LM-LE

03/01 3X 290 15780 518 3,28 484 3,07 LM-LE

04/00 3X 285 15249 589 3,86 465 3,05 LM

AC:919d 44859L 1655g 3,69%g 1386p 3,09%p

4ª MÃE.: FINI GERARD SOLANGE 2361 TE B+84

02/00 3X 352 13533 528 3,90 438 3,23 LM-LE

03/02 3X 335 16247 439 2,70 501 3,08 LM

AC:687d 29781L 968g 3,25%g 940p 3,15%p

5ª MÃE.: FINI ROY SOLANGE 7903 - MB88

01/11 3X 365 13237 467 3,53 372 2,81 LM

03/02 3X 365 13543 417 3,08 381 2,81 LM

AC:885d 29964L 1004g 3,35%g 860p 2,87%p

6ª MÃE.: FINI BONANZA SOLANGE 4320 - B+83

01/11 2X 294 8784 269 3,07 253 2,88 LM-LE

02/11 3X 283 10915 302 2,76 300 2,75

AC:577d 19699L 572g 2,90%g 554p 2,81%p

PRENHEZ POS 01/02/22 DO SIEMERS PORSCHE-ET (SEXADO DE FÊMEA) COM PREVISAO PARA 08/11/2022

TPI: 2128

Resultados da avaliação genômica são gerados pela avaliação genética do CDCB (Council Dairy Cattle Breeding) - AGOSTO 2022

BRINCO	A2A2	TPI™	NM\$	FM\$	CM\$	Leite	Gordura	% Gord.	Proteína	% Pro	CCS	PL	DPR	LIV	FI	FE	Tipo	Úbere	P&P
21052	A2A2	2.126	134	95	138	51	26	0,09	10	0,03	3,03	-0,5	-0,6	0,2	-0,5	54	0,40	0,65	-0,55

Estimativa do valor genético da prenhez com base nos valores genéticos dos pais (Parent Average) - confiabilidade aproximada de 28%

ANIMAL	ACASALAMENTO	A2A2	TPI™	NM\$	FM\$	CM\$	Leite	Gordura	% Gord.	Proteína	% Pro	CCS	PL	DPR	LIV	FI	FE	Tipo	Úbere	P&P
21052	21052 x Porsche	A2A2	2.516	494	450	498	891	55	0,08	36	0,03	3,01	2,2	-0,3	-0,1	0,1	143	1,12	1,16	-0,08

CONTINUAÇÃO DO LOTE 10

FINI ROYAL STAR JITSKE 20507

NOVILHA - Nascto: 26/08/2020 - Rgd: HBB/B-620.073 - Rgn: 20507 - HOLANDÊS PO

S-S-I YODER ROYAL STAR	WOODCREST MOGUL YODER-ET	MOUNTFIELD SSI DCY MOGUL-ET
	S-S-I SUPRSIRE MIRI 8679-ET EX90	WOODCREST PLANET YAKARA-ET MB85
FINI SOLOMON JITSKE 7523 MB87 01/08 3X 286 9066 278 3,07 309 3,41 02/07 3X 300 12050 347 2,88 401 3,33 AC:586d 21116L 626g 2,96%g 711p 3,36%p	WALNUTLAWN SOLOMON	SEAGULL-BAY SUPERSIRE-ET
	FINI ATLANTIC JITSKE 5749 B+80	S-S-I BOOKEM MODESTO 7269-ET MB87
		VAL-BISSON DOORMAN
		MISTY SPRINGS LAVANGUARD SUE MB89
		DELTA ATLANTIC
		FINI JAYZ JITSKE 9419 01/11 3X 319 12159 438 3,61 337 2,77 LM-LE 03/00 3X 365 16288 576 3,54 454 2,79 LM 04/05 3X 365 16752 561 3,34 497 2,96 LM AC:1200d 48010L 1681g 3,50%g 1380p 2,87%p
		4ª MÃE.: FINI N.WEST JITSKE N 4266 MB86 01/11 2X 365 10522 371 3,52 319 3,03 LM 03/01 3X 342 14473 461 3,19 434 3,00 LM-LE 04/03 3X 365 15154 522 3,44 450 2,97 LM AC:1530d 55804L 1943g 3,48%g 1698p 3,04%p
		5ª MÃE.: FINI HERO JITSKIE 477 02/00 2X 272 8549 293 3,42 263 3,07 LM-LE 02/11 3X 342 10417 399 3,83 320 3,07 LM 04/01 2X 365 11695 452 3,87 340 2,91 LM AC:1579d 51237L 1920g 3,74%g 1505p 2,93%p
		6ª MÃE.: FINI NOVA JITSKE 262 02/02 2X 209 4860 190 3,90 148 3,04 05/00 2X 365 13003 522 4,01 383 2,94 AC:867d 24600L 982g 3,99%g 743p 3,02%p

PRENHEZ POS 14/02/22 DO PROGENESIS PINBALL (SEXADO DE FÊMEA) COM PREVISAO PARA 21/11/2022

TPI: 2097

Resultados da avaliação genômica são gerados pela avaliação genética do CDCB (Council Dairy Cattle Breeding) - AGOSTO 2022

BRINCO	A2A2	TPI™	NM\$	FM\$	CM\$	Leite	Gordura	% Gord.	Proteína	% Pro	CCS	PL	DPR	LIV	FI	FE	Tipo	Úbere	P&P
20507		2.094	35	-44	44	56	18	0,06	19	0,06	3,05	-0,8	-2,1	-1,1	-1,8	37	1,02	0,98	-0,60

Estimativa do valor genético da prenhez com base nos valores genéticos dos pais (Parent Average) - confiabilidade aproximada de 28%

ANIMAL	ACASALAMENTO	A2A2	TPI™	NM\$	FM\$	CM\$	Leite	Gordura	% Gord.	Proteína	% Pro	CCS	PL	DPR	LIV	FI	FE	Tipo	Úbere	P&P
20507	20507 x Pinball		2.508	451	390	460	576	53	0,11	30	0,04	2,87	2,3	-0,6	-0,3	-0,3	124	1,32	1,62	0,11

Lote
011



FINI ROYAL NETTE 21075

NOVILHA - Nascto: 02/02/2021 - Rgd: HBB/B-643.984 - Rgn: 21075 - HOLANDÊS PO

DENOVO 14652 ROYAL-ET	S-S-I MONTROSS DUKE-ET	BACON-HILL MONTROSS-ET
	HAR-DALE-ACRES-JP YODER PARTY-ET	S-S-I SPRSIRE MABEL 8828-ET MB85
		WOODCREST MOGUL YODER-ET
		HAR-DALE-ACRES-JP PRIDE-ET MB86
FINI HIGH NOON NETTE 9149 MB85	MR DETOUR HIGH NOON-ET	RONELEE MIDNIGHT DETOUR-ET
01/10 3X 337 11992 487 4,06 415 3,46 LM-LE		MS DELICIOUS NOM 60028-ET
02/11 3X 227 10826 419 3,87 358 3,31 EM	FINI ALEXANDER NETTE 7197	GOLDEN-OAKS ST ALEXANDER-ET EX94
ANDAMENTO		FINI MOGUL NETTE 5644 2EX93
AC:564d 22818L 906g 3,97%g 773p 3,39%p		01/10 3X 365 14915 484 3,25 493 3,30 LM
		03/09 3X 365 19544 674 3,45 658 3,36 LM
		05/00 3X 365 19011 650 3,42 626 3,29 LM
		06/05 3X 297 14009 667 4,76 461 3,29 EM
		ANDAMENTO
		AC:1793d 80256L 3047g 3,79%g 2731p 3,40%p
		4ª MÃE.: FINI AIRNET NETTE 3835 B+81
		02/00 3X 359 14943 473 3,16 464 3,10 LM-LE
		03/01 3X 328 15514 537 3,46 476 3,06 LM
		AC:687d 30458L 1011g 3,32%g 940p 3,08%p
		5ª MÃE.: FINI SAMUELO NETTE 9451 B+83
		02/05 3X 346 12708 455 3,58 390 3,07 LM-LE
		03/06 3X 365 16859 572 3,39 543 3,22 LM
		AC:1036d 36920L 1283g 3,47%g 1183p 3,20%p
		6ª MÃE.: FINI TALENT NETTE 5544 MB88
		02/01 3X 315 10621 365 3,44 327 3,08 LM-LE
		03/02 3X 304 11720 393 3,35 348 2,97 LM-LE
		05/01 3X 365 13360 419 3,14 400 2,99 LM
		AC:1273d 46171L 1511g 3,27%g 1379p 2,99%p

PRENHIZ POS 12/03/22 DO PROGENESIS PINBALL COM PREVISAO PARA 17/12/2022

TPI: 2227

Resultados da avaliação genômica são gerados pela avaliação genética do CDCB (Council Dairy Cattle Breeding) - AGOSTO 2022

BRINCO	A2A2	TPI™	NM\$	FM\$	CM\$	Leite	Gordura	% Gord.	Proteína	% Pro	CCS	PL	DPR	LIV	FI	FE	Tipo	Úbere	P&P
21075		2.224	248	232	248	1.059	23	-0,06	36	0,01	3,12	0,3	-3,6	-2,4	-2,7	110	1,08	1,18	0,09

Estimativa do valor genético da prenhez com base nos valores genéticos dos pais (Parent Average) - confiabilidade aproximada de 28%

ANIMAL	ACASALMENTO	A2A2	TPI™	NM\$	FM\$	CM\$	Leite	Gordura	% Gord.	Proteína	% Pro	CCS	PL	DPR	LIV	FI	FE	Tipo	Úbere	P&P
21075	21075 x Pinball		2.573	557	528	562	1.078	56	0,05	38	0,02	2,91	2,8	-1,4	-1,0	-0,8	160	1,35	1,72	0,45

CONTINUAÇÃO DO LOTE 11

FINI MENACE MAAIKE 21122

NOVILHA - Nascto: 18/02/2021 - Rgd: HBB/B-632.867 - Rgn: 21122 - HOLANDÊS PO

MR D-WORTH MENACE-ET

BUTZ-HILL DELTA-WORTH-ET

MR MOGUL DELTA 1427-ET

WILRA SUPER SIRE 608-ET

MS MIXER 63075 B+82

FARNEAR-TBR-BH FLAMER-ET

MS DELICIOUS MIXER-ET MB87

FINI DOC MAAIKE 9065 TE MB86

02/00 3X 321 12264 518 4,22 437 3,56 LM-LE

03/01 3X 214 11718 462 3,94 401 3,42 EM

ANDAMENTO

AC:535d 23982L 980g 4,08%g 839p 3,50%p

WOODCREST KING DOC

MORNINGVIEW MCC KINGBOY-ET

WCD-ZBW MACK DADDY-ET MB88

FINI DEMPSEY MAAIKE 5454 TE MB86

01/11 3X 306 8577 344 4,01 275 3,21

02/11 3X 363 13447 525 3,90 433 3,22 LM

04/02 3X 317 14419 652 4,52 457 3,17 LM-LE

05/02 3X 365 14124 657 4,65 438 3,10 LM

06/07 3X 365 14591 642 4,40 462 3,17

AC:1775d 66160L 2864g 4,32%g 2104p 3,18%p

LIRR DREW DEMPSEY

FINI ROY MAAIKE 4311 - 3EX93

01/10 2X 332 11953 401 3,36 338 2,83 LM-LE

02/11 3X 365 16420 519 3,16 472 2,88 LM

04/04 3X 365 17867 600 3,36 497 2,78 LM

AC:2325d 98316L 3249g 3,30%g 2743p 2,79%p

9oLUGAR 2A.JR VI AGROLEITE 2006 PR

9oLUGAR 2A.JR XXXVIII EXPHOL 2006 PR

3oLUGAR 3A.JR XXXVII EXPOARAPOTI 2007 PR

2oMELH. C.V.L XXXVII EXPOARAPOTI 2007 PR

4oLUGAR 3A.JR AGROLEITE 2007 PR

5oLUGAR V.5A. AGROLEITE 2009 PR

3oMELH. C.FAM AGROLEITE 2009 PR

4oLUGAR V.ADT AGROLEITE 2010 PR

CAMPEA V.VIT AGROLEITE-PB 2011 PR

3aMELH. FEMEA AGROLEITE-PB 2011 PR

3oMELH. U.ADT AGROLEITE-PB 2011 PR



3ª MÃE: FINI ROY MAAIKE 4311 - 3EX93

4ª MÃE.: FINI DANTE MAAIKE 2990 MB88

01/10 2X 277 8901 330 3,71 265 2,98 LM-LE

02/09 2X 287 10813 334 3,09 320 2,96 LM-LE

03/09 2X 365 16012 563 3,52 505 3,15 LM

AC:1621d 65060L 2221g 3,41%g 1962p 3,02%p

5ª MÃE.: FINI IMAGE MAAIKE 9713

AC:306d 9822L 362g 3,69%g 302p 3,07%p

6ª MÃE.: FINI LEADMAN'S MAAIKE 194 MB87

02/05 2X 365 10092 403 3,99 336 3,33 LM

04/06 2X 365 10131 417 4,12 331 3,27

05/09 2X 365 12348 475 3,85 417 3,38 LM

AC:1495d 40996L 1638g 4,00%g 1365p 3,33%p

PRENHEZ POS 07/03/22 DO MATCREST HAILED-ET (SEXADO DE FÊMEA) COM PREVISAO PARA 12/12/2022

TPI: 2144

Resultados da avaliação genômica são gerados pela avaliação genética do CDCB (Council Dairy Cattle Breeding) - AGOSTO 2022

BRINCO	A2A2	TPI™	NM\$	FM\$	CM\$	Leite	Gordura	% Gord.	Proteína	% Pro	CCS	PL	DPR	LIV	FI	FE	Tipo	Úbere	P&P
21122		2.143	185	170	185	202	12	0,02	10	0,01	3,11	0,6	-1,0	-0,9	-0,9	61	1,10	1,39	-0,32

Estimativa do valor genético da prenhez com base nos valores genéticos dos pais (Parent Average) - confiabilidade aproximada de 28%

ANIMAL	ACASALAMENTO	A2A2	TPI™	NM\$	FM\$	CM\$	Leite	Gordura	% Gord.	Proteína	% Pro	CCS	PL	DPR	LIV	FI	FE	Tipo	Úbere	P&P
21122	21122 x Althailed		2.450	466	435	468	749	44	0,06	30	0,02	3,07	1,8	-0,9	-0,5	-0,6	137	1,25	1,57	-0,03

Lote
012



FINI WRATH FABIANA 20687

NOVILHA - Nascto: 16/12/2020 - Rgd: HBB/B-630.574 - Rgn: 20687 - HOLANDÊS PO

GENOSOURCE NOBLE WRATH-ET	MR SPRING NOBLE-ET	WESTENRADE ALTASPRING-ET
	BUTZ-HILL YODER 63180	MS DELICIOUS NIGHTOUT 3-ETN MB87
FINI MADISON FABIANA 9067 B+83 01/10 3X 299 13106 415 3,16 409 3,12 LM-LE 02/09 3X 317 15387 531 3,45 504 3,28 AC:616d 28493L 946g 3,32%g 914p 3,20%p	PINE-TREE MOD MADISON696-ET	BACON-HILL PETY MODESTY-ET
	FINI BAXTER FABIANA 3858 B+83 01/11 3X 365 12082 359 2,97 347 2,87 LM 04/06 3X 307 12194 441 3,61 360 2,95 LM-LE AC:1568d 53691L 1878g 3,49%g 1616p 3,01%p	WOODCREST MOGUL YODER-ET
		EMERALD-ACR-SA T-BAXTER EX91
		FINI ROY FABIANA 5594 - MB88 02/01 3X 365 12184 359 2,95 350 2,87 LM 05/03 3X 365 16867 470 2,79 481 2,85 LM AC:2285d 94882L 2688g 2,83%g 2731p 2,87%p

PRENHEZ POS 04/02/22 DO PROGENESIS PINBALL (SEXADO DE FÊMEA)
COM PREVISAO PARA 11/11/2022

TPI: 2256

4ª MÃE.: FINI CHAMPION FABIANA 4218 - B+81
01/11 2X 298 10519 302 2,87 317 3,01 LM-LE
02/11 3X 365 11955 340 2,84 352 2,94 LM
AC:1965d 61958L 1844g 2,97%g 1857p 2,99%p

5ª MÃE.: FINI FACTOR FABIANA 2894 B+83
02/00 2X 321 10602 365 3,44 297 2,80 LM-LE
03/01 2X 296 11718 369 3,14 321 2,74 LM-LE
04/01 2X 287 12786 373 2,92 354 2,77 LM-LE
06/01 3X 365 16321 467 2,86 430 2,63 LM
AC:1670d 64904L 1951g 3,00%g 1797p 2,76%p

6ª MÃE.: FINI OVERTIME FABIANA 396
01/11 2X 281 8566 279 3,25 256 2,98 LM-LE
02/10 2X 285 10869 375 3,45 327 3,00 LM
AC:1462d 45604L 1556g 3,41%g 1379p 3,02%p

Resultados da avaliação genômica são gerados pela avaliação genética do CDCB (Council Dairy Cattle Breeding) - AGOSTO 2022

BRINCO	A2A2	TPI™	NM\$	FM\$	CM\$	Leite	Gordura	% Gord.	Proteína	% Pro	CCS	PL	DPR	LIV	FI	FE	Tipo	Úbere	P&P
20687		2.254	415	392	419	826	9	-0,08	29	0,01	2,91	3,5	-0,2	2,0	0,2	88	0,10	-0,03	-0,39

Estimativa do valor genético da prenhez com base nos valores genéticos dos pais (Parent Average) - confiabilidade aproximada de 28%

ANIMAL	ACASALMENTO	A2A2	TPI™	NM\$	FM\$	CM\$	Leite	Gordura	% Gord.	Proteína	% Pro	CCS	PL	DPR	LIV	FI	FE	Tipo	Úbere	P&P
20687	20687 x Pinball		2.588	641	608	648	961	49	0,04	35	0,02	2,80	4,4	0,4	1,3	0,7	149	0,86	1,11	0,21

CONTINUAÇÃO DO LOTE 12

FINI POSITIVE SOLANGE 21206

NOVILHA - Nascto: 26/03/2021 - Rgd: HBB/B-637.179 - Rgn: 21206 - HOLANDÊS PO

PROGENESIS POSITIVE	S-S-I MONTROSS DUKE-ET	BACON-HILL MONTROSS-ET
	SYNERGY RUBICON PERFECT-ET	S-S-I SPRSIRE MABEL 8828-ET MB85
FINI ALLCLASS SOLANGE 9217 B+83 01/11 3X 285 11191 468 4,18 352 3,14 LM-LE 02/10 3X 215 11370 442 3,89 347 3,05 EM ANDAMENTO AC:500d 22562L 911g 4,03%g 699p 3,10%p	SILVERRIDGE V ALLCLASS	EDG RUBICON-ET
	FINI GOLD CHIP SOLANGE 7040 TE MB85 5oLUGAR NOV.M EXPOJOVEM 2018 PR	ZAHBULLS ALTA1STCLASS-ET
		SYNERGY UNO POT O GOLD-ET MB87 AC:305d 13797L 672g 4,87%g 496p 3,59%p
		SILVERRIDGE DRMAN ALL FRANTIC MB86
		MR CHASSITY GOLD CHIP-ET EX92
		FINI KITE SOLANGE 6659 3EX92 02/01 3X 365 14225 450 3,16 392 2,76 LM 03/05 3X 365 15597 491 3,15 435 2,79 LM AC:2459d 94055L 3039g 3,23%g 2602p 2,77%p 3oLUGAR V.ADT VIII EXPOCARAMBEI 2012 P 3oLUGAR V.VIT XLV EXPOHOL-PB 2013 SP 3oMELH. C.V.L VIII EXPOCARAMBEI 2012 P 4oLUGAR V.ADT AGROLEITE HPB 2012 PR R.CAMP V.VIT AGROLEITE PB 2013 PR R.CAMP V.VIT EXPOLEITE ARAPOTI 2013 PR 3oLUGAR V.VIT EXPOHOL HPB 2013 SP CAMPEA V.VIT XLIII EXPOLEITE ARAPOTI 2 R.CAMP V.VIT XLVII EXPOHOL HPB 2015 PR MELHOR UB.VIT XLIII EXPOLEITE ARAPOTI 1oMELH. C.FAM XLVII EXPOHOL HPB 2015 PR 1oMELH. C.FAM XLIII EXPOLEITE ARAPOTI CAMPEA V.VIT EXPOFRISIA HPB 2015 PR MELHOR UB.VIT EXPOFRISIA HPB 2015 PR 2oMELH. C.V.L EXPOFRISIA HPB 2015 PR 1oMELH. C.FAM EXPOFRISIA HPB 2015 PR

PRENHEZ POS 20/03/22 DO LADYS-MANOR OBSIDIAN-ET
(SEXADO DE MACHO) COM PREVISAO PARA 25/12/2022

TPI: 2267

4ª MÃE.: FINI VERTUOSA SOLANGE 9509 MB85
02/00 2X 278 6967 252 3,62 228 3,27
02/11 2X 320 9705 306 3,15 282 2,91 LM-LE
05/11 2X 326 11455 396 3,46 324 2,83 LM
10/02 3X 317 11651 368 3,16 329 2,82 LM-LE
AC:2624d 89088L 2740g 3,08%g 2570p 2,88%p

5ª MÃE.: FINI MUCHMORE SOLANGE 170 B+83
02/03 2X 347 8226 270 3,28 239 2,91 LM
03/04 2X 365 9101 291 3,20 271 2,98
04/08 2X 335 9676 329 3,40 279 2,88 LM
05/10 2X 319 10450 355 3,40 285 2,73
AC:1805d 47978L 1595g 3,32%g 1356p 2,83%p

6ª MÃE.: SOLANGE 19 DE FINI
02/03 2X 365 5598 167 2,98 0 0,00
03/06 2X 365 8608 250 2,90 0 0,00 LM
04/11 2X 364 9433 248 2,63 0 0,00 LM-LE
06/00 2X 365 10131 300 2,96 318 3,14 LM
AC:1804d 42802L 1311g 3,06%g 602p 1,41%p

Resultados da avaliação genômica são gerados pela avaliação genética do CDCB (Council Dairy Cattle Breeding) - AGOSTO 2022

BRINCO	A2A2	TPI™	NM\$	FM\$	CM\$	Leite	Gordura	% Gord.	Proteína	% Pro	CCS	PL	DPR	LIV	FI	FE	Tipo	Úbere	P&P
21206		2.264	500	444	506	229	62	0,19	19	0,04	3,03	1,5	-2,3	0,8	-2,0	172	-0,41	0,25	-0,77

Estimativa do valor genético da prenhez com base nos valores genéticos dos pais (Parent Average) - confiabilidade aproximada de 28%

ANIMAL	ACASALMENTO	A2A2	TPI™	NM\$	FM\$	CM\$	Leite	Gordura	% Gord.	Proteína	% Pro	CCS	PL	DPR	LIV	FI	FE	Tipo	Úbere	P&P
21206	21206 x Obsidian		2.603	689	605	701	382	84	0,25	29	0,06	2,87	3,2	-1,2	1,6	-1,0	195	0,59	1,07	0,28

Lote
013



FINI ROYAL JITSKE 21070

NOVILHA - Nascto: 01/02/2021 - Rgd: HBB/B-632.480 - Rgn: 21070 - HOLANDÊS PO

DENOVO 14652 ROYAL-ET

S-S-I MONTROSS DUKE-ET

BACON-HILL MONTROSS-ET

S-S-I SPRSIRE MABEL 8828-ET MB85

HAR-DALE-ACRES-JP YODER PARTY-ET

WOODCREST MOGUL YODER-ET

HAR-DALE-ACRES-JP PRIDE-ET MB86

FINI HALEY JITSKE 5710 B+83

02/00 3X 288 9834 320 3,25 314 3,19 LM-LE

02/11 3X 365 11930 446 3,74 396 3,32 LM

04/05 3X 307 11248 464 4,12 378 3,36

AC:1296d 43372L 1654g 3,81%g 1433p 3,30%p

DE-SU ALTAHALEY-ET

SULLY ALTAMETEOR-ET

DE-SU 8872 - MB85

FINI REGINALD JITSKE 3879 B+82

02/00 3X 280 9393 306 3,26 282 3,01 LM-LE

02/11 3X 320 13335 519 3,89 400 3,00 LM

AC:600d 22728L 825g 3,63%g 683p 3,00%p

REGANCREST REGINALD-ET - B+83

FINI ROXOLOT JITSKE 1129 MB85

02/02 3X 295 10433 350 3,36 306 2,94 LM-LE

03/02 3X 285 11985 386 3,22 351 2,93

05/01 3X 365 14231 498 3,50 426 3,00 LM

06/07 3X 328 14208 530 3,73 421 2,96 LM-LE

AC:2542d 97005L 3437g 3,54%g 2896p 2,98%p

4ª MÃE.: FINI TOYSTORY JITSKE 9295 MB85

02/00 3X 271 12055 402 3,33 334 2,77 LM-LE

AC:541d 19464L 649g 3,33%g 579p 2,97%p

5ª MÃE.: FINI ROY JITSKE 6617 MB87

02/02 3X 205 5941 171 2,89 175 2,95 LE

03/02 3X 325 12410 407 3,28 351 2,83 LM-LE

04/04 3X 282 12350 394 3,19 356 2,88 LM-LE

06/04 3X 365 13568 462 3,40 388 2,86 LM

AC:1430d 56236L 1810g 3,21%g 1611p 2,86%p

6ª MÃE.: FINI N.WEST JITSKE N 4238 MB89

01/11 2X 256 7102 246 3,46 222 3,12 LE

02/10 3X 303 10161 326 3,20 319 3,14 LM-LE

03/10 3X 360 13779 458 3,33 422 3,06 LM

05/02 3X 365 14844 560 3,77 444 2,99 LM

AC:1507d 54260L 1876g 3,45%g 1654p 3,04%p

PRENHEZ POS 11/03/22 DO LADYS-MANOR OBSIDIAN-ET
(SEXADO DE FÊMEA) COM PREVISAO PARA 16/12/2022

TPI: 2201

Resultados da avaliação genômica são gerados pela avaliação genética do CDCB (Council Dairy Cattle Breeding) - AGOSTO 2022

BRINCO	A2A2	TPI**	NM\$	FM\$	CM\$	Leite	Gordura	% Gord.	Proteína	% Pro	CCS	PL	DPR	LIV	FI	FE	Tipo	Úbere	P&P
21070		2.195	256	184	261	427	37	0,07	30	0,06	3,25	-0,6	-1,9	-1,6	-1,6	120	0,61	0,75	-0,88

Estimativa do valor genético da prenhez com base nos valores genéticos dos pais (Parent Average) - confiabilidade aproximada de 28%

ANIMAL	ACASALMENTO	A2A2	TPI**	NM\$	FM\$	CM\$	Leite	Gordura	% Gord.	Proteína	% Pro	CCS	PL	DPR	LIV	FI	FE	Tipo	Úbere	P&P
21070	21070 x Obsidian		2.569	567	475	579	481	71	0,19	34	0,07	2,98	2,2	-1,0	0,4	-0,8	169	1,10	1,32	0,23

CONTINUAÇÃO DO LOTE 13

FINI MENACE LINDA 21124

NOVILHA - Nascto: 18/02/2021 - Rgd: HBB/B-632.869 - Rgn: 21124 - HOLANDÊS PO

MR D-WORTH MENACE-ET	BUTZ-HILL DELTA-WORTH-ET	MR MOGUL DELTA 1427-ET
	MS MIXER 63075 B+82	WILRA SUPER SIRE 608-ET
FINI CALEB LINDA 9163 B+82 01/10 3X 291 10596 446 4,20 345 3,25 LM-LE 02/11 3X 224 10143 395 3,89 315 3,10 EM ANDAMENTO AC:515d 20739L 841g 4,05%g 660p 3,18%p	S-S-I SCENARIO CALEB-ET	FARNEAR-TBR-BH FLAMER-ET
	FINI REGINALD LINDA 5453 MB85 01/11 3X 295 12445 402 3,23 373 2,99 LM-LE 02/11 3X 365 16947 633 3,73 537 3,16 LM AC:684d 30240L 1075g 3,55%g 936p 3,09%p	MS DELICIOUS MIXER-ET MB87
		S-S-I YODR MELODIE 10973-ET MB85
		REGANCREST REGINALD-ET - B+83
		FINI FRONTRUNNER LINDA 1102 B+82 02/05 3X 365 15869 527 3,32 483 3,04 LM 03/09 3X 303 16433 546 3,32 492 2,99 LM-LE 04/08 3X 365 16261 621 3,82 500 3,07 LM 06/07 3X 365 17230 572 3,32 511 2,96 LM AC:1740d 76994L 2678g 3,47%g 2355p 3,05%p
		4ª MÃE.: FINI SHOTTLE LINDA 8072 MB86 02/00 3X 286 10930 341 3,12 327 2,99 LM-LE 02/11 3X 365 17248 525 3,04 516 2,99 LM 04/02 3X 364 17225 566 3,28 503 2,92 LM-LE 05/04 3X 365 17927 545 3,04 563 3,14 LM 06/08 3X 365 18073 520 2,87 571 3,15 LM AC:1926d 87397L 2692g 3,08%g 2684p 3,07%p
		5ª MÃE.: FINI DRAMATIC LINDA 6657 B+82 AC:422d 15954L 479g 3,00%g 468p 2,93%p
		6ª MÃE.: FINI BERGWIL LINDA 4265 B+80 02/00 2X 365 12661 318 2,51 404 3,19 03/03 3X 365 14527 376 2,58 462 3,18 AC:879d 31722L 852g 2,68%g 997p 3,14%p

PRENHEZ POS 21/02/22 DO SIEMERS DOC HARDY-ET (SEXADO DE FÊMEA) COM PREVISAO PARA 28/11/2022

TPI: 2209

Resultados da avaliação genômica são gerados pela avaliação genética do CDCB (Council Dairy Cattle Breeding) - AGOSTO 2022

BRINCO	A2A2	TPI™	NM\$	FM\$	CM\$	Leite	Gordura	% Gord.	Proteína	% Pro	CCS	PL	DPR	LIV	FI	FE	Tipo	Úbere	P&P
21124		2.206	316	281	322	-355	38	0,19	-4	0,03	2,88	2,3	1,3	0,9	1,2	65	-0,22	0,22	-0,65

Estimativa do valor genético da prenhez com base nos valores genéticos dos pais (Parent Average) - confiabilidade aproximada de 28%

ANIMAL	ACASALAMENTO	A2A2	TPI™	NM\$	FM\$	CM\$	Leite	Gordura	% Gord.	Proteína	% Pro	CCS	PL	DPR	LIV	FI	FE	Tipo	Úbere	P&P
21124	21124 x Doc Hardy		2.419	408	379	411	424	48	0,12	19	0,03	3,00	2,2	-0,9	-0,7	-0,5	113	1,51	1,30	0,51

Lote
014



FINI MAESTRO MAAIKE 21285

NOVILHA - Nascto: 24/04/2021 - Rgd: HBB/B-663.067 - Rgn: 21285 - HOLANDÊS PO

PROGENESIS MAESTRO	SILVERRIDGE V IMAX	WESTENRADE ALTASPRING-ET
		SILVERRIDGE V MOGUL EVON MB87
	PROGENESIS DUKE MELEE	S-S-I MONTROSS DUKE-ET
		PEAK BOMBERO MAXIMA-ET B+83
FINI F. GOLDWYN MAAIKE 9327 B+82 01/10 3X 300 8368 303 3,62 263 3,14 02/10 3X 165 6176 213 3,45 193 3,13 EM ANDAMENTO AC:465d 14544L 516g 3,55%g 456p 3,13%p	FINI GOLDWYN (245) FIV	BRAEDALE GOLDWYN II - TN FINI JAYZ HERINGA 9652 - EX91 02/00 3X 327 9586 420 4,38 295 3,08 LM-LE 03/01 3X 365 14357 611 4,26 460 3,20 LM AC:754d 25578L 1110g 4,34%g 817p 3,19%p 10oLUG. NOV.I I EXPOJOVEM 2012 PR 8oLUGAR 3A.JR XLV EXPOHOL-PB 2013 SP 3oLUGAR V.4A. II MEGALEITE 2014 2014 MG 8oLUGAR 3A.JR EXPOHOL HPB 2013 SP 6oLUGAR V.5A. EXPOFRISIA 2014 PR 2oMELH. C.V.L EXPOFRISIA 2014 PR 6oLUGAR V.5A. EXPOFRISIA HPB 2015 PR
	FINI EPIC MAAIKE 4269 B+83 01/11 3X 365 15009 509 3,39 478 3,18 LM 03/05 3X 365 15456 627 4,06 534 3,45 LM AC:925d 36648L 1428g 3,89%g 1241p 3,38%p	GENERATIONS EPIC FINI ICEFYRE MAAIKE 2524 B+81 02/00 3X 327 9923 362 3,65 309 3,12 LM-LE 03/00 3X 322 10703 378 3,53 337 3,15 LM-LE 04/01 3X 346 12089 499 4,13 376 3,11 LM 05/04 3X 365 12958 564 4,35 433 3,34 LM AC:1401d 46500L 1850g 3,98%g 1486p 3,19%p

**PRENHEZ POS 07/04/22 DO SIEMERS PORSCHE-ET (SEXADO DE FÊMEA)
COM PREVISAO PARA 12/01/2023**

TPI: 2124

4ª MÃE.: FINI AEROCERF MAAIKE 5492 MB85
02/00 3X 365 13023 468 3,59 385 2,95 LM
03/06 3X 357 13820 498 3,61 407 2,94 LM
05/09 3X 365 14802 568 3,83 432 2,92 LM
AC:2040d 69941L 2757g 3,94%g 2111p 3,01%p

5ª MÃE.: FINI RAIDER N.MAAIKE 135 B+83
02/00 2X 290 6159 241 3,91 190 3,08 LM-LE
02/11 2X 314 8215 353 4,30 284 3,46 LM
04/00 2X 303 8215 317 3,86 282 3,43
05/00 2X 319 9856 418 4,24 325 3,30 LM
08/01 2X 298 9959 386 3,88 302 3,03 LM-LE
11/11 3X 365 13800 444 3,22 424 3,07 LM
AC:3486d 103482L 4061g 3,92%g 3284p 3,17%p

6ª MÃE.: FINI MAAIKE 153 B+84
03/03 2X 300 5128 186 3,63 0 0,00
04/04 2X 365 9709 379 3,90 327 3,37 LM
05/07 2X 365 11254 404 3,59 364 3,23 LM-LE
06/09 2X 365 11585 402 3,47 357 3,08 LM
AC:1946d 49514L 1783g 3,60%g 1438p 2,90%p

Resultados da avaliação genômica são gerados pela avaliação genética do CDCB (Council Dairy Cattle Breeding) - AGOSTO 2022

BRINCO	A2A2	TPI**	NM\$	FMS	CM\$	Leite	Gordura	% Gord.	Proteína	% Pro	CCS	PL	DPR	LIV	FI	FE	Tipo	Úbere	P&P
21285		2.120	139	63	150	-250	41	0,18	8	0,06	2,90	-0,8	-3,7	-1,4	-3,4	80	0,98	0,53	0,52

Estimativa do valor genético da prenhez com base nos valores genéticos dos pais (Parent Average) - confiabilidade aproximada de 28%

ANIMAL	ACASALAMENTO	A2A2	TPI**	NM\$	FMS	CM\$	Leite	Gordura	% Gord.	Proteína	% Pro	CCS	PL	DPR	LIV	FI	FE	Tipo	Úbere	P&P
21285	21285 x Porsche		2.513	496	434	504	741	63	0,12	35	0,05	2,95	2,1	-1,8	-0,9	-1,4	156	1,41	1,10	0,46

CONTINUAÇÃO DO LOTE 14

FINI CALEB NETTE 21280

NOVILHA - Nascto: 20/04/2021 - Rgd: HBB/B-640.091 - Rgn: 21280 - HOLANDÊS PO

PROGENESIS POSITIVE

S-S-I MONTROSS DUKE-ET

SYNERGY RUBICON PERFECT-ET

S-S-I SCENARIO CALEB-ET

FINI CALEB NETTE 9330 B+82

01/10 3X 365 13989 619 4,42 459 3,28 LM
AC:442d 16168L 724g 4,48%g 544p 3,36%p

FINI BEST BET NETTE 6231 MB85

02/00 3X 289 10248 376 3,67 314 3,06 LM-LE
04/10 2X 365 15908 660 4,15 511 3,21 LM
AC:686d 27134L 1079g 3,97%g 864p 3,18%p

BACON-HILL MONTROSS-ET

S-S-I SPRSIRE MABEL 8828-ET MB85

EDG RUBICON-ET

SYNERGY UNO POT O GOLD-ET MB87

AC:305d 13797L 672g 4,87%g 496p 3,59%p

SANDY-VALLEY SCENARIO-ET

S-S-I YODR MELODIE 10973-ET MB85

DE-SU ALTABESTBET-ET

FINI BUCKEYE NETTE 1201 B+82

02/04 3X 278 12470 321 2,57 351 2,81 LM-LE
03/04 3X 365 16824 433 2,57 468 2,78 LM
AC:759d 32293L 855g 2,65%g 920p 2,85%p

PRENHEZ POS 07/04/22 DO WINSTAR MENDEL-P-ET (SEXADO DE FÊMEA)
COM PREVISAO PARA 12/01/2023

TPI: 2124

4ª MÃE.: FINI MORTY NETTE 6648 EX90

02/00 3X 329 12157 424 3,49 329 2,71 LM-LE
03/01 3X 315 13355 477 3,57 374 2,80 LM-LE
04/02 3X 349 15170 523 3,45 427 2,81 LM
06/04 3X 365 16118 561 3,48 424 2,63 LM
AC:1760d 70540L 2493g 3,53%g 1928p 2,73%p

5ª MÃE.: FINI ICE NETTE 1776 MB87

01/11 2X 266 8007 290 3,62 228 2,85
02/10 2X 298 10458 350 3,35 294 2,81 LM-LE
03/09 2X 329 11031 361 3,27 312 2,83 LM
05/01 2X 365 15372 481 3,13 418 2,72 LM
06/03 3X 365 18959 579 3,05 506 2,67 LM
AC:1824d 68729L 2235g 3,25%g 1903p 2,77%p
3oLUGAR 2A.SR EXPOCASTROLANDA 2003 PR
6oLUGAR 2A.SR EXPOARAPOTI 2003 PR
9oLUGAR 3A.SR AGROLEITE 2004 P

6ª MÃE.: FINI ETHAN NETTE 187

02/00 2X 309 7658 293 3,83 244 3,19
03/00 2X 347 10906 419 3,84 358 3,28 LM-LE
04/01 2X 312 11392 406 3,56 361 3,17 LM-LE
06/01 2X 365 14082 463 3,29 416 2,95 LM
07/04 2X 365 14199 509 3,58 415 2,92 LM
AC:2521d 85419L 3061g 3,58%g 2630p 3,08%p

Resultados da avaliação genômica são gerados pela avaliação genética do CDCB (Council Dairy Cattle Breeding) - AGOSTO 2022

BRINCO	A2A2	TPI**	NM\$	FM\$	CM\$	Leite	Gordura	% Gord.	Proteína	% Pro	CCS	PL	DPR	LIV	FI	FE	Tipo	Úbere	P&P
21280	A2A2	2.197	359	330	361	247	57	0,17	14	0,02	3,06	1,0	-1,8	-1,0	-1,5	127	-0,56	0,30	-1,10

Estimativa do valor genético da prenhez com base nos valores genéticos dos pais (Parent Average) - confiabilidade aproximada de 28%

ANIMAL	ACASALAMENTO	A2A2	TPI**	NM\$	FM\$	CM\$	Leite	Gordura	% Gord.	Proteína	% Pro	CCS	PL	DPR	LIV	FI	FE	Tipo	Úbere	P&P
21280	21280 x Mendel-P	A2A2	2.592	717	644	726	576	96	0,26	33	0,05	2,99	2,3	-1,3	0,6	-0,8	224	0,09	0,78	-0,68

FINI MENACE MAAIKE 21079

NOVILHA - Nascto: 03/02/2021 - Rgd: HBB/B-637.221 - Rgn: 21079 - HOLANDÊS PO

MR D-WORTH MENACE-ET

BUTZ-HILL DELTA-WORTH-ET

MS MIXER 63075 B+82

FINI MEDLEY MAAIKE 9129 MB85

01/10 3X 343 15253 509 3,33 475 3,11 LM-LE
AC:519d 23945L 803g 3,35%g 730p 3,05%p

ABS MEDLEY-ET

FINI BAKOMBRE MAAIKE 5413

01/11 3X 365 14203 552 3,89 458 3,22 LM-LE
03/01 3X 343 15335 607 3,95 508 3,31 LM-LE
04/02 3X 339 16768 632 3,77 544 3,24 LM
AC:1267d 56138L 2232g 3,97%g 1806p 3,21%p

MR MOGUL DELTA 1427-ET

WILRA SUPER SIRE 608-ET

FARNEAR-TBR-BH FLAMER-ET

MS DELICIOUS MIXER-ET MB87

WOODCREST MOGUL YODER-ET

BACON-HILL BALISTO MOLLY-ET VG-85

BAKOMBRE-ET

FINI BRETT MAAIKE 2640

PRENHEZ POS 26/02/22 DO SIEMERS EXC HANANS 31753-ET
(SEXADO DE FÊMEA) COM PREVISAO PARA 03/12/2022

TPI: 2277

4ª MÃE.: FINI DEVOTED MAAIKE 7933 MB86

02/00 3X 296 10966 327 2,98 286 2,61 LM-LE
03/00 3X 306 15628 416 2,66 411 2,63 LM-LE
03/11 3X 348 15869 487 3,07 413 2,60 LM
AC:1620d 69879L 2011g 2,87%g 1824p 2,61%p

5ª MÃE.: FINI EQUITY MAAIKE 5518 B+84

02/00 3X 213 10109 231 2,28 271 2,68
03/03 2X 343 10676 291 2,72 312 2,92
04/09 2X 338 12665 354 2,79 328 2,58 LM
AC:894d 33452L 876g 2,61%g 911p 2,72%p

6ª MÃE.: FINI MACHOMAN MAAIKE 3156

01/11 2X 365 12038 366 3,04 347 2,88 LM
03/08 3X 365 17196 489 2,84 476 2,77 LM
AC:947d 35142L 1026g 2,91%g 1003p 2,85%p

Resultados da avaliação genômica são gerados pela avaliação genética do CDCB (Council Dairy Cattle Breeding) - AGOSTO 2022

BRINCO	A2A2	TPI**	NM\$	FM\$	CM\$	Leite	Gordura	% Gord.	Proteína	% Pro	CCS	PL	DPR	LIV	FI	FE	Tipo	Úbere	P&P
21079	A2A2	2.272	426	410	429	92	20	0,06	6	0,01	2,96	3,0	0,4	2,1	0,7	84	-0,23	1,32	-0,47

Estimativa do valor genético da prenhez com base nos valores genéticos dos pais (Parent Average) - confiabilidade aproximada de 28%

ANIMAL	ACASALAMENTO	A2A2	TPI**	NM\$	FM\$	CM\$	Leite	Gordura	% Gord.	Proteína	% Pro	CCS	PL	DPR	LIV	FI	FE	Tipo	Úbere	P&P
21079	21079 x Hanans	A2A2	2.560	514	441	525	236	50	0,15	22	0,05	2,88	2,6	-0,9	0,5	-0,7	128	1,82	2,14	0,98

Lote
015



FINI POSITIVE HERINGA 21199

NOVILHA - Nascto: 22/03/2021 - Rgd: HBB/B-640.600 - Rgn: 21199 - HOLANDÊS PO

PROGENESIS POSITIVE	S-S-I MONTROSS DUKE-ET	BACON-HILL MONTROSS-ET
	SYNERGY RUBICON PERFECT-ET	S-S-I SPRSIRE MABEL 8828-ET MB85
FINI MERRICK HERINGA 9172 MB85 01/11 3X 365 13347 502 3,76 412 3,09 AC:568d 20675L 787g 3,80%g 641p 3,10%p	PEN-COL MERRICK	EDG RUBICON-ET
	FINI BYWAY HERINGA 7209 FIV B+83	SYNERGY UNO POT O GOLD-ET MB87 AC:305d 13797L 672g 4,87%g 496p 3,59%p
PRENHEZ POS 15/04/22 DO LADYS-MANOR OBSIDIAN-ET (SEXADO DE MACHO) COM PREVISAO PARA 20/01/2023		MOUNTFIELD SSI DCY MOGUL-ET
		MS GOLD-N-OAKS MAYBALINE-ET MB88
TPI: 2282		OH-RIVER-SYC BYWAY-ET
		FINI GOLDWYN HERINGA 9322 MB85 02/00 3X 365 14301 525 3,67 428 2,99 LM 03/06 3X 348 18813 576 3,06 553 2,94 LM-LE 04/07 3X 365 19121 619 3,24 583 3,05 LM AC:1403d 63491L 2176g 3,43%g 1938p 3,05%p CAMPEA 2A.JR AGROLEITE-PB 2011 PR M.HONROSA 2A.JR 2011 10oLUG. 2A.JR XLIII EXPOHOL HPB 2011 SP 3aMELH. V.JOV AGROLEITE-PB 2011 PR 2oMELH. U.JOV AGROLEITE-PB 2011 PR
		4ª MÃE.: FINI CONVINCER HERINGA 3100 MB87 02/00 2X 306 9848 356 3,61 267 2,71 LM-LE 03/00 2X 329 14342 457 3,19 416 2,90 LM 04/01 3X 365 19062 606 3,18 547 2,87 LM AC:1327d 54696L 1833g 3,35%g 1556p 2,84%p
		5ª MÃE.: FINI MEADOWLORD HERINGA 435 B+81 02/00 2X 365 10348 436 4,21 325 3,14 LM 03/09 2X 319 13082 480 3,67 378 2,89 LM-LE AC:1751d 57701L 2253g 3,90%g 1696p 2,94%p
		6ª MÃE.: FINI STARDUST HERINGA 73 02/04 2X 365 8568 312 3,64 244 2,85 LM AC:551d 14528L 510g 3,51%g 410p 2,82%p

Resultados da avaliação genômica são gerados pela avaliação genética do CDCB (Council Dairy Cattle Breeding) - AGOSTO 2022

BRINCO	A2A2	TPI™	NM\$	FM\$	CM\$	Leite	Gordura	% Gord.	Proteína	% Pro	CCS	PL	DPR	LIV	FI	FE	Tipo	Úbere	P&P
21199	A2A2	2.274	287	265	289	869	50	0,06	31	0,01	3,03	-0,2	-5,3	-2,6	-4,6	134	1,44	1,46	0,31

Estimativa do valor genético da prenhez com base nos valores genéticos dos pais (Parent Average) - confiabilidade aproximada de 28%

ANIMAL	ACASALAMENTO	A2A2	TPI™	NM\$	FM\$	CM\$	Leite	Gordura	% Gord.	Proteína	% Pro	CCS	PL	DPR	LIV	FI	FE	Tipo	Úbere	P&P
21199	21199 x Obsidian		2.608	582	515	593	702	78	0,18	35	0,05	2,87	2,4	-2,7	-0,2	-2,3	176	1,51	1,68	0,82

CONTINUAÇÃO DO LOTE 15

FINI RECOIL MARTHA 21029

NOVILHA - Nascto: 15/01/2021 - Rgd: HBB/B-632.084 - Rgn: 21029 - HOLANDÊS PO

PEAK ALTARECOIL-ET

WESTENRADE ALTASPRING-ET

MOUNTFIELD SSI DCY MOGUL-ET

WESTENRADE CARRERA MB85

BLUMENFELD JACEY 4471-ET

AC:305d 12435L 391g 3,15%g 396p 3,19%p

COYNE-FARMS JACEY CRI-ET

BLUMENFELD ROBUST 3925

FINI MONTEREY MARTHA 7006 B+83

01/10 3X 252 9847 318 3,23 308 3,13 LM-LE

02/11 3X 316 15627 571 3,65 506 3,24 LM-LE

04/00 3X 365 17981 619 3,44 601 3,34 LM

05/04 3X 141 3913 164 4,20 134 3,44 EM

ANDAMENTO

AC:1120d 49114L 1737g 3,53%g 1614p 3,28%p

VIEW-HOME MONTEREY-ET

DE-SU BKM MCCUTCHEN 1174-ET MB88

PINE-TREE 2149 ROBST 4846-ET MB86

FINI MARVIN MARTHA 4411 MB85

02/00 3X 299 10314 370 3,59 323 3,14 LM-LE

03/00 3X 341 13151 477 3,63 430 3,27 LM-LE

04/00 3X 280 13271 528 3,98 425 3,21 LM-LE

05/00 3X 360 13256 533 4,02 437 3,29 LM

06/04 3X 276 13019 493 3,78 414 3,18

07/03 3X 177 8286 298 3,60 274 3,31 EM

ANDAMENTO

AC:1778d 71877L 2726g 3,79%g 2325p 3,23%p

MOUNTFIELD ALTAMARVIN-ET

FINI FRONTRUNNER MARTHA 1012 - MB86

02/00 3X 311 11402 428 3,76 332 2,91 LM-LE

03/00 3X 284 13992 503 3,60 431 3,08 LM-LE

03/11 3X 318 16410 469 2,86 487 2,97 LM-LE

04/10 3X 365 18117 579 3,20 554 3,06 LM-LE

AC:1985d 93067L 3132g 3,36%g 2775p 2,98%p

PRENHEZ POS 23/03/22 DO LARCREST CAPTIVATING-ET
(SEXADO DE FÊMEA) COM PREVISAO PARA 28/12/2022

TPI: 2198

4ª MÃE.: FINI RUDOLPH MARTHA 2903 MB87

02/01 2X 290 9900 349 3,53 292 2,95 LM-LE

03/00 2X 365 14719 459 3,12 425 2,89 LM

04/03 2X 306 15819 396 2,50 473 2,99 LM-LE

05/03 3X 365 20283 514 2,53 627 3,09 LM-LE

AC:2471d 120414L 3265g 2,71%g 3555p 2,95%p

5ª MÃE.: FINI NEW WEST MARTHA 9623 MB87

02/00 2X 301 7732 266 3,44 225 2,91

03/00 2X 321 8923 303 3,40 273 3,06 LM-LE

04/00 2X 305 9030 313 3,47 259 2,87 LM-LE

05/00 2X 276 9779 321 3,28 273 2,79 LM

06/00 2X 268 10552 308 2,92 303 2,87 LM-LE

06/11 3X 365 16839 440 2,61 538 3,19 LM

AC:2452d 84809L 2587g 3,05%g 2520p 2,97%p

6ª MÃE.: FINI ROEBUCK'S MARTHA 206 MB86

02/01 2X 344 9230 272 2,95 300 3,25 LM-LE

04/03 2X 348 11852 332 2,80 391 3,30 LM

06/03 2X 303 12993 348 2,68 397 3,06 LM

AC:2569d 87569L 2594g 2,96%g 2735p 3,12%p

Resultados da avaliação genômica são gerados pela avaliação genética do CDCB (Council Dairy Cattle Breeding) - AGOSTO 2022

BRINCO	A2A2	TPI**	NM\$	FM\$	CM\$	Leite	Gordura	% Gord.	Proteína	% Pro	CCS	PL	DPR	LIV	FI	FE	Tipo	Úbere	P&P
21029		2.197	289	267	292	757	-9	-0,13	27	0,01	2,95	2,2	-0,3	-1,4	0,2	70	0,70	0,92	0,02

Estimativa do valor genético da prenhez com base nos valores genéticos dos pais (Parent Average) - confiabilidade aproximada de 28%

ANIMAL	ACASALAMENTO	A2A2	TPI**	NM\$	FM\$	CM\$	Leite	Gordura	% Gord.	Proteína	% Pro	CCS	PL	DPR	LIV	FI	FE	Tipo	Úbere	P&P
21029	21029 x Captivating		2.523	527	472	535	890	37	0,01	38	0,04	2,88	2,7	0,1	-0,2	0,7	136	1,17	1,09	0,34

FINI ROYAL MAAIKE 21098

NOVILHA - Nascto: 09/02/2021 - Rgd: HBB/B-632.498 - Rgn: 21098 - HOLANDÊS PO

DENOVO 14652 ROYAL-ET

S-S-I MONTROSS DUKE-ET

BACON-HILL MONTROSS-ET

S-S-I SPRSIRE MABEL 8828-ET MB85

HAR-DALE-ACRES-JP YODER PARTY-ET

WOODCREST MOGUL YODER-ET

HAR-DALE-ACRES-JP PRIDE-ET MB86

FINI IOTA MAAIKE 6472 B+80

02/00 3X 259 10910 350 3,21 341 3,12 LM-LE

02/11 3X 365 13562 510 3,76 435 3,21 LM

04/02 3X 282 15609 595 3,81 466 2,98 LM

AC:917d 40359L 1468g 3,63%g 1252p 3,10%p

REGANCREST ALTAIOTA-ET

O-BEE MANFRED JUSTICE-ET 2EX94

REGANCREST ITO ISA MB86

FINI BRETT MAAIKE 3992 B+84

01/11 3X 344 14024 481 3,43 425 3,03 LM-LE

03/10 3X 365 16776 532 3,17 493 2,93 LM

AC:1117d 47134L 1535g 3,25%g 1415p 3,00%p

SCHILLDALE SHOTTLE BRETT-ET

FINI LEMMER MAAIKE 8146 - MB85

01/11 3X 265 7002 192 2,74 202 2,88 LE

02/10 3X 365 14132 441 3,12 395 2,79 LM

AC:2606d 95793L 2874g 3,00%g 2732p 2,85%p

PRENHEZ POS 22/03/22 DO LADYS-MANOR OBSIDIAN-ET
(SEXADO DE FÊMEA) COM PREVISAO PARA 27/12/2022

TPI: 2155

4ª MÃE.: FINI N.WEST MAAIKE N-3177 MB86

02/01 2X 365 10947 225 2,06 319 2,92

03/06 3X 365 14579 305 2,09 437 3,00

AC:1492d 53569L 1300g 2,42%g 1569p 2,93%p

5ª MÃE.: FINI BARCELONA MAAIKE 1804

02/04 2X 312 9216 247 2,68 254 2,75 LE

03/05 2X 312 10238 314 3,07 270 2,64 LM-LE

AC:1112d 34638L 1010g 2,91%g 949p 2,74%p

6ª MÃE.: FINI AVENGER'S MAAIKE 191 - B+84

02/01 2X 272 7948 264 3,32 243 3,06 LM-LE

03/00 2X 297 8201 264 3,22 242 2,95 LM-LE

04/00 2X 313 9226 313 3,39 271 2,94 LM

04/11 2X 365 12019 416 3,46 375 3,12 LM

06/03 2X 365 13572 489 3,60 430 3,17 LM

AC:1860d 54966L 1891g 3,44%g 1684p 3,06%p

Resultados da avaliação genômica são gerados pela avaliação genética do CDCB (Council Dairy Cattle Breeding) - AGOSTO 2022

BRINCO	A2A2	TPI**	NM\$	FM\$	CM\$	Leite	Gordura	% Gord.	Proteína	% Pro	CCS	PL	DPR	LIV	FI	FE	Tipo	Úbere	P&P
21098		2.153	202	167	205	543	15	-0,02	24	0,02	3,04	0,5	-0,7	-1,0	-0,4	68	0,49	0,51	-0,63

Estimativa do valor genético da prenhez com base nos valores genéticos dos pais (Parent Average) - confiabilidade aproximada de 28%

ANIMAL	ACASALAMENTO	A2A2	TPI**	NM\$	FM\$	CM\$	Leite	Gordura	% Gord.	Proteína	% Pro	CCS	PL	DPR	LIV	FI	FE	Tipo	Úbere	P&P
21098	21098 x Obsidian		2.548	540	466	551	539	60	0,14	31	0,05	2,87	2,7	-0,4	0,7	-0,2	143	1,04	1,20	0,35

Lote
016



FINI ENTITY KLAZINA 21357

NOVILHA - Nascto: 26/05/2021 - Rgd: HBB/B-641.504 - Rgn: 21357 - HOLANDÊS PO

DENOVO 8084 ENTITY-ET	TRIPLECROWN JW MATTERS-ET	LADYS-MANOR OCTOBERFEST-ET
	PEN-COL RUBICON BETH-ET	SSI MOONRAY 9071-ET MB85
FINI ROBLE KLAZINA 9382 B+81 01/11 3X 280 10669 345 3,23 343 3,22 LM-LE 02/10 3X 153 7855 174 2,22 246 3,13 EM ANDAMENTO AC:433d 18524L 520g 2,81%g 589p 3,18%p	LONE-OAK-ACRES ALTAROBLE-ET	MOUNTFIELD SSI DCY MOGUL-ET
	FINI JEDI KLAZINA 7231 B+83 02/00 3X 281 10179 289 2,84 337 3,31 LM-LE 02/10 3X 299 10750 328 3,05 387 3,60 AC:580d 20930L 618g 2,95%g 725p 3,46%p	LONE-OAK-ACRES O RACHEL-ET MB85
		FINI DESTRY KLAZINA 5625-TE B+82

4ª MÃE.: FINI CLASSIC KLAZINA 9544 MB88
02/00 3X 326 9635 224 2,33 294 3,05
03/01 3X 363 10955 248 2,26 329 3,00
04/02 3X 349 11836 271 2,29 375 3,17
05/04 3X 365 13035 295 2,26 401 3,08
AC:1454d 46768L 1074g 2,29%g 1444p 3,08%p
R.CAMP BEZS AGROLEITE-VB 2011 PR
CAMPEA 2A.JR AGROLEITE HVB 2012 PR
CAMPEA 3A.JR AGROLEITE VB 2013 PR
1oMELH.U.3AJ AGROLEITE VB 2013 PR

5ª MÃE.: FINI MARKER HERINGA 3115 MB86
01/11 2X 267 5527 185 3,35 159 2,88
03/00 2X 296 9303 250 2,69 282 3,03
04/00 3X 275 9493 247 2,61 267 2,81
04/11 3X 265 10025 271 2,71 291 2,91
07/08 3X 289 10800 261 2,42 296 2,74
AC:1920d 63719L 1767g 2,77%g 1819p 2,85%p

6ª MÃE.: FINI SOLHIL HERINGA 9647 - B+83
02/03 2X 284 7082 290 4,09 218 3,08
03/02 2X 295 9182 329 3,58 270 2,94 LM-LE
04/01 2X 306 10060 392 3,90 293 2,91 LM-LE
07/09 3X 271 12098 411 3,40 351 2,90 LM-LE
08/08 3X 289 12823 425 3,31 374 2,92 LM
10/11 3X 365 13785 461 3,34 396 2,87 LM
13/04 3X 365 14545 502 3,45 427 2,94 LM
AC:2768d 101053L 3610g 3,57%g 2935p 2,90%p

PRENHIZ POS 04/05/22 DO SIEMERS RENGD PARFECT-ET
(SEXADO DE FÊMEA) COM PREVISAO PARA 08/02/2023

TPI: 2279

Resultados da avaliação genômica são gerados pela avaliação genética do CDCB (Council Dairy Cattle Breeding) - AGOSTO 2022

BRINCO	A2A2	TPI™	NM\$	FM\$	CM\$	Leite	Gordura	% Gord.	Proteína	% Pro	CCS	PL	DPR	LIV	FI	FE	Tipo	Úbere	P&P
21357		2.275	321	335	318	1.017	6	-0,11	28	-0,01	3,06	3,2	1,1	2,3	1,0	56	0,23	0,49	0,43

Estimativa do valor genético da prenhez com base nos valores genéticos dos pais (Parent Average) - confiabilidade aproximada de 28%

ANIMAL	ACASALAMENTO	A2A2	TPI™	NM\$	FM\$	CM\$	Leite	Gordura	% Gord.	Proteína	% Pro	CCS	PL	DPR	LIV	FI	FE	Tipo	Úbere	P&P
21357	21357 x Parfect		2.668	608	555	614	1.091	51	0,03	44	0,04	3,00	3,8	0,6	1,8	0,8	147	1,36	1,42	1,12

CONTINUAÇÃO DO LOTE 16

FINI ROYAL ANGIE 21279

NOVILHA - Nascto: 19/04/2021 - Rgd: HBB/B-640.090 - Rgn: 21279 - HOLANDÊS PO

DENOVO 14652 ROYAL-ET

S-S-I MONTROSS DUKE-ET

BACON-HILL MONTROSS-ET

S-S-I SPRSIRE MABEL 8828-ET MB85

HAR-DALE-ACRES-JP YODER PARTY-ET

WOODCREST MOGUL YODER-ET

HAR-DALE-ACRES-JP PRIDE-ET MB86

FINI LIGHTHOUSE ANGIE 9363 B+80
01/10 3X 317 12178 443 3,64 383 3,14 LM-LE
02/11 3X 145 8038 286 3,56 239 2,97 EM
ANDAMENTO
AC:462d 20216L 729g 3,61%g 622p 3,07%p

WESTCOAST LIGHTHOUSE

WESTENRADE ALTASPRING-ET

CALBRETT DISTINCTION LOLITA B+83

AC:287d 10050L 369g 3,67%g 335p 3,33%p

FINI REGINALD ANGIE 3764 MB86

REGANCREST REGINALD-ET - B+83

01/11 3X 318 13602 381 2,80 383 2,81 LM-LE

FINI DIOMEDE ANGIE 7979 - B+81

02/10 3X 352 17372 552 3,18 487 2,80 LM-LE

02/00 3X 316 12030 337 2,80 324 2,70 LM-LE

AC:1340d 61827L 1878g 3,03%g 1738p 2,81%p

03/00 3X 365 15320 418 2,73 421 2,75 LM

04/05 3X 314 15847 497 3,14 416 2,63 LE

06/04 3X 365 17519 395 2,25 475 2,71 LM

AC:1746d 78064L 2077g 2,66%g 2103p 2,69%p

PRENHEZ POS 17/04/22 DO DENOVO 8084 ENTITY-ET (SEXADO DE FÊMEA)
COM PREVISAO PARA 22/01/2023

TPI: 2178

4ª MÃE.: FINI MACHOMAN ANGIE 4345

02/01 2X 347 14145 331 2,34 384 2,72 LM-LE

AC:490d 21771L 518g 2,38%g 616p 2,83%p

5ª MÃE.: FINI FACTOR ANGIE 1810 - MB85

02/03 2X 286 11074 361 3,25 305 2,75 LM-LE

03/02 2X 283 11966 385 3,22 341 2,85 LM

AC:569d 23040L 746g 3,24%g 646p 2,80%p

6ª MÃE.: FINI JORDACHE ANGIE

01/11 2X 331 10251 383 3,73 320 3,12 LM-LE

03/00 2X 365 13106 453 3,45 391 2,98 LM

AC:798d 25285L 912g 3,60%g 771p 3,04%p

Resultados da avaliação genômica são gerados pela avaliação genética do CDCB (Council Dairy Cattle Breeding) - AGOSTO 2022

BRINCO	A2A2	TPI**	NM\$	FM\$	CM\$	Leite	Gordura	% Gord.	Proteína	% Pro	CCS	PL	DPR	LIV	FI	FE	Tipo	Úbere	P&P
21279	A2A2	2.175	135	53	143	333	26	0,05	28	0,06	3,08	-1,0	-2,0	-3,0	-1,5	80	0,98	0,89	-0,27

Estimativa do valor genético da prenhez com base nos valores genéticos dos pais (Parent Average) - confiabilidade aproximada de 28%

ANIMAL	ACASALMENTO	A2A2	TPI**	NM\$	FM\$	CM\$	Leite	Gordura	% Gord.	Proteína	% Pro	CCS	PL	DPR	LIV	FI	FE	Tipo	Úbere	P&P
21279	21279 x Entity	A2A2	2.512	533	458	542	757	66	0,13	39	0,06	3,03	1,6	-1,4	0,1	-1,0	172	0,82	0,89	0,25

FINI HALIFAX MARTHA 21321

NOVILHA - Nascto: 14/05/2021 - Rgd: HBB/B-640.238 - Rgn: 21321 - HOLANDÊS PO

DENOVO 15470 HALIFAX-ET

N-SPRINGHOPE HONDA-ET

FUSTEAD TANGO LYLAS-ET

COOKIECUTTER MROS HAVANA-ET

DE-SU DELTA 4900-ET B+81

MR MOGUL DELTA 1427-ET

DE-SU SUPERSIRE 3349-ET MB86

FINI CANCUN MARTHA 6314 MB85
01/10 3X 286 11511 436 3,79 356 3,09 LM-LE
02/08 3X 305 11598 421 3,63 361 3,11 LM
04/10 3X 292 14138 546 3,86 429 3,03 LM-LE
05/10 3X 138 5575 201 3,62 173 3,11 EM
ANDAMENTO
AC:1021d 42823L 1606g 3,75%g 1320p 3,08%p

LARCREST CANCUN-ET

ENSENADA TABOO PLANET-ET - EX90

LARCREST COSMOPOLITAN - MB87

FINI JETT AIR MARTHA 4245 B+81

SILDAHL JETT AIR-ET

02/00 3X 289 10230 359 3,51 299 2,92 LM-LE

FINI GARRETT MARTHA 1308

AC:808d 26123L 992g 3,79%g 804p 3,07%p

02/06 3X 321 12957 498 3,84 412 3,18 LM-LE

03/07 3X 341 15425 531 3,44 474 3,07 LM

AC:662d 28382L 1029g 3,62%g 886p 3,12%p

4ª MÃE.: FINI MATSON MARTHA 9476 MB85

01/11 3X 365 10273 392 3,82 323 3,14 LM

04/00 3X 349 15923 531 3,33 487 3,06 LM

AC:1030d 35888L 1295g 3,60%g 1128p 3,14%p

5ª MÃE.: FINI ZONE MARTHA 2895 MB88

02/00 2X 365 10091 332 3,29 292 2,90 LM

03/02 2X 365 11689 423 3,61 329 2,81 LM

04/05 2X 331 13455 444 3,30 385 2,86 LM-LE

05/06 3X 348 15460 493 3,19 455 2,94 LM

AC:2889d 108612L 3422g 3,15%g 3073p 2,82%p

6ª MÃE.: FINI MARTHA 189

02/03 2X 365 8728 314 3,59 268 3,07 LM-LE

03/05 2X 365 10621 383 3,60 322 3,03 LM

05/08 2X 365 10848 369 3,40 318 2,93 LM-LE

AC:2316d 67475L 2320g 3,43%g 2008p 2,97%p

PRENHEZ POS 23/05/22 DO LADYS-MANOR OBSIDIAN-ET
(SEXADO DE FÊMEA) COM PREVISAO PARA 27/02/2023

TPI: 2237

Resultados da avaliação genômica são gerados pela avaliação genética do CDCB (Council Dairy Cattle Breeding) - AGOSTO 2022

BRINCO	A2A2	TPI**	NM\$	FM\$	CM\$	Leite	Gordura	% Gord.	Proteína	% Pro	CCS	PL	DPR	LIV	FI	FE	Tipo	Úbere	P&P
21321	A2A2	2.234	304	333	304	435	21	0,02	6	-0,03	2,85	2,8	1,5	2,3	1,3	48	0,03	0,09	0,18

Estimativa do valor genético da prenhez com base nos valores genéticos dos pais (Parent Average) - confiabilidade aproximada de 28%

ANIMAL	ACASALMENTO	A2A2	TPI**	NM\$	FM\$	CM\$	Leite	Gordura	% Gord.	Proteína	% Pro	CCS	PL	DPR	LIV	FI	FE	Tipo	Úbere	P&P
21321	21321 x Obsidian	A2A2	2.588	591	549	600	485	63	0,16	22	0,03	2,78	3,9	0,7	2,3	0,7	133	0,81	0,99	0,76

Lote
017



FINI FORUM MAAIKE 21040

NOVILHA - Nascto: 19/01/2021 - Rgd: HBB/B-632.089 - Rgn: 21040 - HOLANDÊS PO

LARS-ACRES MODESTY FORUM-ET

BACON-HILL PETY MODESTY-ET

SIEMERS MOGUL PETY

BACON-HILL SUPRS MODESTY-ET MB85

LARS-ACRES RAC FEROCIOUS-ET

CLEAR-ECHO LEXOR RACER-ET

US70793829

STANTONS HIGH OCTANE

DE-SU BKM MCCUTCHEN 1174-ET MB88

MS CHASSITY OBS CLAIRE-ET MB87

FINI OCTANE MAAIKE 6158 TE MB86

01/11 3X 362 12227 483 3,95 386 3,15 LM-LE

03/01 3X 365 16728 560 3,35 525 3,14 LM

AC:1338d 49321L 1883g 3,81%g 1574p 3,19%p

2oMELH. P.MAE EXPOJOVEM 2018 PR

7oLUGAR BEZ.S AGROLEITE HPB 2017 PR

6oLUGAR NOV.S EXPOJOVEM 2018 PR

FINI ROY MAAIKE 4311 - 3EX93

01/10 2X 332 11953 401 3,36 338 2,83 LM-LE

02/11 3X 365 16420 519 3,16 472 2,88 LM

04/04 3X 365 17867 600 3,36 497 2,78 LM

AC:2325d 98316L 3249g 3,30%g 2743p 2,79%p

9oLUGAR 2A.JR VI AGROLEITE 2006 PR

9oLUGAR 2A.JR XXXVIII EXPHOL 2006 PR

3oLUGAR 3A.JR XXXVII EXPOARAPOTI 2007 PR

2oMELH. C.V.L XXXVII EXPOARAPOTI 2007 PR

4oLUGAR 3A.JR AGROLEITE 2007 PR

5oLUGAR V.5A. AGROLEITE 2009 PR

3oMELH. C.FAM AGROLEITE 2009 PR

4oLUGAR V.ADT AGROLEITE 2010 PR

CAMPEA V.VIT AGROLEITE-PB 2011 PR

3aMELH. FEMEA AGROLEITE-PB 2011 PR

3oMELH. U.ADT AGROLEITE-PB 2011 PR

ROYLANE JORDAN-ET 2EX95

FINI DANTE MAAIKE 2990 MB88

01/10 2X 277 8901 330 3,71 265 2,98 LM-LE

02/09 2X 287 10813 334 3,09 320 2,96 LM-LE

03/09 2X 365 16012 563 3,52 505 3,15 LM

AC:1621d 65060L 2221g 3,41%g 1962p 3,02%p

4ª MÃE.: FINI IMAGE MAAIKE 9713

AC:306d 9822L 362g 3,69%g 302p 3,07%p

5ª MÃE.: FINI LEADMAN'S MAAIKE 194 MB87

02/05 2X 365 10092 403 3,99 336 3,33 LM

04/06 2X 365 10131 417 4,12 331 3,27

05/09 2X 365 12348 475 3,85 417 3,38 LM

AC:1495d 40996L 1638g 4,00%g 1365p 3,33%p

6ª MÃE.: FINI MAAIKE 128 2EX93

02/03 2X 344 8492 207 2,44 0 0,00 LM-LE

05/05 2X 343 11427 336 2,94 0 0,00 LM-LE

AC:1025d 25217L 709g 2,81%g 0p 0,00%p

3PR.CA.VC.ADU.XXV EXPHOL-SP/93

CAM.2 ANOS XXI EXPHOL-89/SP

RES.CAMPEA 2A. XXI EXPHOL-89/SP

4P.PRO.PAI SEN.XXI EXPHOL-89/SP

GRD.CAM.XI EXPOLEITE ABC-PR/93

RES.GRD.CAMP.XEXP.ABCAGR-92/PR

RE.CA.UB.AD.XI EXPOLEITE-PR/93

CAM.VC.AD.XI EXPOLEITE ABC-PR/93

RE.CA.VC.AD.28EXP.G.LEI.CAS.PR93

RES.CAMP.5A XEXP.ABCAGR-92/PR

1P.CJ.PRO.PAI SE.VIIEXPOL.-89/PR



2ª MÃE.: FINI ROY MAAIKE 4311 - 3EX93

PRENHEZ POS 09/03/22 DO PROGENESIS PINBALL (SEXADO DE FÊMEA)
COM PREVISAO PARA 14/12/2022

TPI: 2067

Resultados da avaliação genômica são gerados pela avaliação genética do CDCB (Council Dairy Cattle Breeding) - AGOSTO 2022

BRINCO	A2A2	TPI™	NM\$	FM\$	CM\$	Leite	Gordura	% Gord.	Proteína	% Pro	CCS	PL	DPR	LIV	FI	FE	Tipo	Úbere	P&P
21040		2.066	47	83	39	653	14	-0,04	13	-0,03	3,18	-0,7	-1,2	-2,8	-1,2	43	0,70	1,06	0,31

Estimativa do valor genético da prenhez com base nos valores genéticos dos pais (Parent Average) - confiabilidade aproximada de 28%

ANIMAL	ACASALMENTO	A2A2	TPI™	NM\$	FM\$	CM\$	Leite	Gordura	% Gord.	Proteína	% Pro	CCS	PL	DPR	LIV	FI	FE	Tipo	Úbere	P&P
21040	21040 x Pinball		2.494	457	453	458	875	51	0,06	27	-0,01	2,94	2,3	-0,2	-1,2	0,0	127	1,16	1,66	0,56

CONTINUAÇÃO DO LOTE 17

FINI SKYWALKER ELIE 20696

NOVILHA - Nascto: 19/12/2020 - Rgd: HBB/B-630.582 - Rgn: 20696 - HOLANDÊS PO

BOMAZ SKYWALKER-ET	S-S-I MONTROSS JEDI-ET	BACON-HILL MONTROSS-ET
		S-S-I SUPRSIRE MIRI 8679-ET EX90
	BOMAZ CABRIOLET 6769	CO-OP ROBUST CABRIOLET-ET
		BOMAZ MOGUL 6010-ET EX90
	FINI SHOTTLE 20 (926) TE	PICSTON SHOTTLE-ET - EX96
		FINI M. STORM NETTE 2917 - MB85
FINI SHOTTLE ELIE 5816 B+83 02/00 3X 365 13092 350 2,67 399 3,05 LM-LE 06/01 3X 299 13169 370 2,81 365 2,77 AC:1588d 61498L 1762g 2,86%g 1808p 2,94%p	FINI OUTBOUND ELIE 9737 01/11 3X 272 8440 244 2,90 224 2,66 02/10 3X 261 8451 196 2,31 251 2,97 03/08 3X 319 12680 274 2,16 341 2,69 AC:852d 29573L 715g 2,42%g 817p 2,76%p	SCHILDALE OUTBOUND-ET EX90 FINI BOSS ELIE 7927 - B+84 02/02 3X 314 10698 302 2,82 298 2,79 03/02 3X 365 14566 431 2,96 431 2,96 LM 04/06 3X 365 14604 505 3,46 428 2,93 LM AC:1998d 76162L 2205g 2,90%g 2190p 2,88%p
		4ª MÃE.: FINI BERGWIL ELIE 4341 - MB86 02/00 2X 309 9317 287 3,08 261 2,80 LM-LE 03/00 3X 312 12506 332 2,65 352 2,81 LM-LE 05/01 3X 357 13310 465 3,49 379 2,85 LM 09/05 3X 365 15622 509 3,26 455 2,91 LM AC:3252d 124644L 4119g 3,30%g 3489p 2,80%p
		5ª MÃE.: FINI OVERTIME ELIE 324 B+81 01/11 2X 365 10281 353 3,43 335 3,26 LM 03/09 2X 365 12241 422 3,45 369 3,01 06/00 2X 334 13862 457 3,30 365 2,63 LM AC:2309d 76926L 2621g 3,41%g 2204p 2,87%p
		6ª MÃE.: FINI MALLOY ELIE 99 MB85 02/03 2X 323 7540 286 3,79 201 2,67 LM 03/03 2X 365 10176 406 3,99 296 2,91 LM 04/06 2X 365 13393 499 3,73 387 2,89 AC:1739d 50723L 1914g 3,77%g 1413p 2,79%p

PRENHEZ POS 28/02/22 DO PROGENESIS PINBALL (SEXADO DE FÊMEA) COM PREVISAO PARA 05/12/2022

TPI: 1984

Resultados da avaliação genômica são gerados pela avaliação genética do CDCB (Council Dairy Cattle Breeding) - AGOSTO 2022																				
BRINCO	A2A2	TPI™	NM\$	FM\$	CM\$	Leite	Gordura	% Gord.	Proteína	% Pro	CCS	PL	DPR	LIV	FI	FE	Tipo	Úbere	P&P	
20696	A2A2	1.977	150	129	151	361	-1	-0,05	16	0,02	3,09	0,6	-0,3	-1,1	-0,2	56	-0,31	-0,23	-0,81	

Estimativa do valor genético da prenhez com base nos valores genéticos dos pais (Parent Average) - confiabilidade aproximada de 28%																				
ANIMAL	ACASALAMENTO	A2A2	TPI™	NM\$	FM\$	CM\$	Leite	Gordura	% Gord.	Proteína	% Pro	CCS	PL	DPR	LIV	FI	FE	Tipo	Úbere	P&P
20696	20696 x Pinball	A2A2	2.449	508	476	514	729	44	0,06	28	0,02	2,89	3,0	0,3	-0,3	0,5	133	0,66	1,01	0,00

Lote
018



FINI ROYAL SOLANGE 20669

NOVILHA - Nascto: 10/12/2020 - Rgd: HBB/B-628.991 - Rgn: 20669 - HOLANDÊS PO

DENOVO 14652 ROYAL-ET	S-S-I MONTROSS DUKE-ET	BACON-HILL MONTROSS-ET
	HAR-DALE-ACRES-JP YODER PARTY-ET	S-S-I SPRSIRE MABEL 8828-ET MB85
FINI FEDEX SOLANGE 8085 B+82 01/09 3X 327 12623 473 3,75 401 3,17 LM-LE 02/09 3X 361 15440 591 3,83 506 3,28 LM 04/00 3X 229 10963 409 3,73 359 3,27 EM ANDAMENTO AC:917d 39027L 1474g 3,77%g 1267p 3,24%p	DE-SU FEDEX-ET	ROCKYMOUNTAIN LOTTOMAX
	FINI CANCUN SOLANGE 6163 MB85 01/10 3X 283 10533 346 3,29 325 3,09 LM-LE 02/09 3X 365 14627 441 3,01 463 3,16 LM 05/02 3X 322 14383 532 3,70 436 3,03 LM AC:1690d 61483L 2222g 3,61%g 1969p 3,20%p	DE-SU MOGUL 2569-ET MB85
		FINI ATWOOD SOLANGE 4074 MB85 02/01 3X 354 11300 337 2,98 336 2,97 LE 03/03 3X 365 14652 412 2,81 458 3,12 LM AC:1118d 40866L 1169g 2,86%g 1246p 3,04%p

4ª MÃE.: FINI WILDMAN SOLANGE 9289 B+83
02/01 3X 324 13312 400 3,01 369 2,77 LM-LE
03/02 3X 365 13656 398 2,91 402 2,94 LM
04/10 3X 365 17069 488 2,86 515 3,02 LM
AC:1246d 47296L 1376g 2,91%g 1390p 2,93%p

PRENHEZ POS 29/01/22 DO PROGENESIS PINBALL COM
PREVISAO PARA 05/11/2022

5ª MÃE.: FINI LOCUST SOLANGE 6610 B+81
02/02 3X 207 6480 201 3,10 171 2,64
03/02 3X 365 11406 369 3,23 328 2,87
AC:935d 28999L 912g 3,14%g 822p 2,83%p

TPI: 2220

6ª MÃE.: FINI BOSS SOLANGE 4233 B+84
01/11 2X 258 8325 272 3,27 264 3,17 LM-LE
03/00 3X 365 11876 401 3,37 392 3,30 LM
04/08 2X 365 11450 407 3,55 381 3,33 LM
AC:1551d 48531L 1704g 3,51%g 1632p 3,36%p

Resultados da avaliação genômica são gerados pela avaliação genética do CDCB (Council Dairy Cattle Breeding) - AGOSTO 2022

BRINCO	A2A2	TPI™	NM\$	FM\$	CM\$	Leite	Gordura	% Gord.	Proteína	% Pro	CCS	PL	DPR	LIV	FI	FE	Tipo	Úbere	P&P
20669	A2A2	2.224	248	204	251	484	39	0,07	25	0,03	3,15	-0,2	-2,1	-1,2	-1,2	105	0,77	0,82	-0,66

Estimativa do valor genético da prenhez com base nos valores genéticos dos pais (Parent Average) - confiabilidade aproximada de 28%

ANIMAL	ACASALAMENTO	A2A2	TPI™	NM\$	FM\$	CM\$	Leite	Gordura	% Gord.	Proteína	% Pro	CCS	PL	DPR	LIV	FI	FE	Tipo	Úbere	P&P
20669	20669 x Pinball	A2A2	2.573	557	514	564	790	64	0,12	33	0,03	2,92	2,6	-0,6	-0,4	0,0	158	1,20	1,54	0,08

CONTINUAÇÃO DO LOTE 18

FINI POSITIVE SOLANGE 21105

NOVILHA - Nascto: 11/02/2021 - Rgd: HBB/B-632.851 - Rgn: 21105 - HOLANDÊS PO

PROGENESIS POSITIVE	S-S-I MONTROSS DUKE-ET	BACON-HILL MONTROSS-ET
	SYNERGY RUBICON PERFECT-ET	S-S-I SPRSIRE MABEL 8828-ET MB85
FINI SHOTTLE SOLANGE 9229 B+81 01/09 3X 365 15107 462 3,05 477 3,16 LM 03/00 3X 165 10080 286 2,83 241 2,39 EM ANDAMENTO AC:537d 25448L 756g 2,97%g 728p 2,86%p	PICSTON SHOTTLE-ET - EX96	EDG RUBICON-ET
	FINI LEXICON SOLANGE 4105 B+81 01/10 3X 350 13588 403 2,96 431 3,17 LM-LE AC:978d 36479L 1103g 3,02%g 1175g 3,22%g	CAROL PRELUDE MTOTO-ET - EX90 CONDON AERO SHARON EX91
PRENHEZ POS 21/03/22 DO SIEMERS PORSCHE-ET (SEXADO DE FÊMEA) COM PREVISAO PARA 26/12/2022	TPI: 2130	GENERATIONS LEXICON - EX90
		FINI EQUITY SOLANGE 5438 MB85 01/11 3X 365 12579 321 2,55 360 2,86 03/01 3X 365 16208 474 2,92 444 2,74 LM 05/10 2X 365 17792 454 2,55 499 2,80 LM 07/01 3X 365 18389 531 2,89 497 2,70 LM AC:2277d 92761L 2671g 2,87%g 2617p 2,82%p

4ª MÃE.: FINI GENO SOLANGE 3080 MB86
01/11 2X 334 10718 350 3,27 302 2,81 LM-LE
03/00 2X 296 11538 388 3,36 343 2,97 LM-LE
03/11 3X 226 11687 292 2,49 323 2,76 LM
AC:856d 33944L 1031g 3,03%g 968p 2,85%p
9o LUGAR 2A.JR XL AGROLEITE 2005 PR
9o LUGAR 2A.JR I EXPHOLCRI 2005 PR

5ª MÃE.: FINI MALACHITE SOLANGE 290
01/11 2X 284 7719 288 3,73 252 3,26
02/10 2X 356 11341 425 3,75 374 3,30
03/11 2X 327 11761 441 3,75 358 3,04 LM
05/00 2X 365 12440 429 3,45 376 3,02 LM-LE
AC:1609d 55172L 1984g 3,60%g 1701p 3,08%p

6ª MÃE.: ERNLO'S SOLANGE 27 DE FINI
02/05 2X 273 7607 288 3,78 241 3,16 LM-LE
03/04 2X 335 11279 403 3,57 358 3,17 LM-LE
05/07 2X 339 12380 439 3,54 383 3,09 LM-LE
06/08 2X 345 12271 451 3,67 380 3,09 LM-LE
08/10 2X 365 12862 460 3,57 378 2,93
AC:2310d 73852L 2657g 3,59%g 2289p 3,09%p

Resultados da avaliação genômica são gerados pela avaliação genética do CDCB (Council Dairy Cattle Breeding) - AGOSTO 2022

BRINCO	A2A2	TPI**	NM\$	FMS	CM\$	Leite	Gordura	% Gord.	Proteína	% Pro	CCS	PL	DPR	LIV	FI	FE	Tipo	Úbere	P&P
21105	A2A2	2.129	204	150	208	409	39	0,08	25	0,04	3,17	-1,1	-4,0	-2,5	-3,7	116	0,88	0,82	-0,77

Estimativa do valor genético da prenhez com base nos valores genéticos dos pais (Parent Average) - confiabilidade aproximada de 28%

ANIMAL	ACASALAMENTO	A2A2	TPI**	NM\$	FMS	CM\$	Leite	Gordura	% Gord.	Proteína	% Pro	CCS	PL	DPR	LIV	FI	FE	Tipo	Úbere	P&P
21105	21105 x Porsche	A2A2	2.517	529	478	533	1.070	62	0,07	44	0,04	3,08	1,9	-2,0	-1,4	-1,5	174	1,36	1,24	-0,19

FINI WRATH NETTE 21131

NOVILHA - Nascto: 24/02/2021 - Rgd: HBB/B-632.874 - Rgn: 21131 - HOLANDÊS PO

GENOSOURCE NOBLE WRATH-ET	MR SPRING NOBLE-ET	WESTENRADE ALTASPRING-ET
	BUTZ-HILL YODER 63180	MS DELICIOUS NIGHTOUT 3-ETN MB87
FINI IMAX NETTE 9261 B+80 01/09 3X 295 10720 479 4,47 375 3,49 LM-LE 02/08 3X 257 1199 405 5,63 242 3,36 EM ANDAMENTO AC:552d 17919L 884g 4,93%g 617p 3,44%p	SILVERRIDGE V IMAX	WOODCREST MOGUL YODER-ET
	FINI BEAU NETTE 4113 MB86 02/00 3X 321 11414 460 4,03 376 3,29 LM-LE 03/00 3X 336 16122 626 3,88 542 3,36 LM-LE AC:940d 40651L 1574g 3,87%g 1342p 3,30%p	WILRA SUPER SIRE 608-ET
PRENHEZ POS 21/02/22 DO SIEMERS DOC HARDY-ET (SEXADO DE FÊMEA) COM PREVISAO PARA 28/11/2022	TPI: 2209	WESTENRADE ALTASPRING-ET
		SILVERRIDGE V MOGUL EVON MB87
PRENHEZ POS 21/02/22 DO SIEMERS DOC HARDY-ET (SEXADO DE FÊMEA) COM PREVISAO PARA 28/11/2022	TPI: 2209	REGANCREST BEAU-ET
		FINI SHOTTLE NETTE 1029 B+82 02/02 3X 298 11855 442 3,73 344 2,90 LM-LE 03/02 3X 285 13141 474 3,61 414 3,15 LE 04/01 3X 365 18752 586 3,12 563 3,00 LM AC:1106d 47912L 1678g 3,50%g 1471p 3,07%p

4ª MÃE.: FINI BOLIVER NETTE 7978 MB85
02/00 3X 365 12346 416 3,37 364 2,95 LM
03/03 2X 338 13655 421 3,08 402 2,94 LM-LE
04/04 3X 365 16431 559 3,40 479 2,91 LM
AC:1247d 45821L 1518g 3,31%g 1356p 2,96%p

5ª MÃE.: FINI TALENT NETTE 5544 MB88
02/01 3X 315 10621 365 3,44 327 3,08 LM-LE
03/02 3X 304 11720 393 3,35 348 2,97 LM-LE
05/01 3X 365 13360 419 3,14 400 2,99 LM
AC:1273d 46171L 1511g 3,27%g 1379p 2,99%p

6ª MÃE.: FINI RUDOLPH NETTE 462 MB87
01/11 2X 282 7664 354 4,62 260 3,39
02/10 2X 282 7942 342 4,31 262 3,30
03/10 2X 286 9766 414 4,24 305 3,12 LM-LE
04/09 2X 365 11620 473 4,07 360 3,10 LM
05/11 2X 310 11924 518 4,34 367 3,08 LM-LE
08/02 3X 298 13329 482 3,62 409 3,07 LM-LE
09/02 3X 365 14960 572 3,82 447 2,99 LM
AC:2530d 88519L 3573g 4,04%g 2754p 3,11%p

Resultados da avaliação genômica são gerados pela avaliação genética do CDCB (Council Dairy Cattle Breeding) - AGOSTO 2022

BRINCO	A2A2	TPI**	NM\$	FMS	CM\$	Leite	Gordura	% Gord.	Proteína	% Pro	CCS	PL	DPR	LIV	FI	FE	Tipo	Úbere	P&P
21131		2.211	289	244	298	394	22	0,02	20	0,03	2,79	2,8	-0,4	1,5	-0,2	53	0,14	-0,08	-0,75

Estimativa do valor genético da prenhez com base nos valores genéticos dos pais (Parent Average) - confiabilidade aproximada de 28%

ANIMAL	ACASALAMENTO	A2A2	TPI**	NM\$	FMS	CM\$	Leite	Gordura	% Gord.	Proteína	% Pro	CCS	PL	DPR	LIV	FI	FE	Tipo	Úbere	P&P
21131	21131 x Honda		2.360	383	339	391	731	23	-0,02	30	0,03	2,82	2,8	-0,4	0,9	-0,3	84	0,76	0,97	0,02

Lote
019



FINI FRAZZLED MAAIKE 20660

NOVILHA - Nascto: 05/12/2020 - Rgd: HBB/B-625.871 - Rgn: 20660 - HOLANDÊS PO

MELARRY JOSUPER FRAZZLED-ET

UECKER SUPERSIRE JOSUPER-ET

MELARRY SHOTGLASS FRAZZLE MB85

SEAGULL-BAY SUPERSIRE-ET

UECKER BEACON JOYFULLY-ET MB85

BUTZ-BUTLER SHOTGLASS-ET

MELARRY ROBUST FUTURE-ET MB85

WESTENRADE ALTASPRING-ET

SILVERRIDGE V MOGUL EVON MB87

PICSTON SHOTTLE-ET - EX96

FINI BOLTON MAAIKE 9585 MB87

01/11 3X 365 12781 478 3,74 382 2,99 LM

03/01 3X 360 13168 411 3,12 407 3,09 LM-LE

AC:1209d 38236L 1320g 3,45%g 1177p 3,08%p

9oLUGAR 3A.JR EXPOLEITE ARAPOTI 2013 PR

FINI IMAX MAAIKE 9100 MB85

01/09 3X 289 11680 472 4,04 397 3,40 LM-LE

02/08 3X 329 16322 601 3,68 557 3,41

AC:618d 28002L 1074g 3,83%g 954p 3,41%p

SILVERRIDGE V IMAX

FINI SHOTTLE MAAIKE 4333 B+80

02/00 3X 324 13684 544 3,97 421 3,07 LM-LE

03/00 3X 365 16222 661 4,07 527 3,24 LM

AC:746d 31330L 1269g 4,05%g 999p 3,19%p

4ª MÃE.: FINI ROY MAAIKE 4311 - 3EX93

01/10 2X 332 11953 401 3,36 338 2,83 LM-LE

02/11 3X 365 16420 519 3,16 472 2,88 LM

04/04 3X 365 17867 600 3,36 497 2,78 LM

AC:2325d 98316L 3249g 3,30%g 2743p 2,79%p

9oLUGAR 2A.JR VI AGROLEITE 2006 PR

9oLUGAR 2A.JR XXXVIII EXPHOL 2006 PR

3oLUGAR 3A.JR XXXVII EXPOARAPOTI 2007 PR

2oMELH. C.V.L XXXVII EXPOARAPOTI 2007 PR

4oLUGAR 3A.JR AGROLEITE 2007 PR

5oLUGAR V.5A. AGROLEITE 2009 PR

3oMELH. C.FAM AGROLEITE 2009 PR

4oLUGAR V.ADT AGROLEITE 2010 PR

CAMPEA V.VIT AGROLEITE-PB 2011 PR

3aMELH. FEMEA AGROLEITE-PB 2011 PR

3oMELH. U.ADT AGROLEITE-PB 2011 PR

5ª MÃE.: FINI DANTE MAAIKE 2990 MB88

01/10 2X 277 8901 330 3,71 265 2,98 LM-LE

02/09 2X 287 10813 334 3,09 320 2,96 LM-LE

03/09 2X 365 16012 563 3,52 505 3,15 LM

AC:1621d 65060L 2221g 3,41%g 1962p 3,02%p

6ª MÃE.: FINI IMAGE MAAIKE 9713

AC:306d 9822L 362g 3,69%g 302p 3,07%p



4ª MÃE.: FINI ROY MAAIKE 4311 - 3EX93

**PRENHEZ POS 21/03/22 DO DENOVO 16333 ENVY-ET (SEXADO DE FÊMEA)
COM PREVISAO PARA 26/12/2022**

CONTINUAÇÃO DO LOTE 19

FINI MENACE MAAIKE 21048

NOVILHA - Nascto: 22/01/2021 - Rgd: HBB/B-632.092 - Rgn: 21048 - HOLANDÊS PO

MR D-WORTH MENACE-ET

BUTZ-HILL DELTA-WORTH-ET

MS MIXER 63075 B+82

MR MOGUL DELTA 1427-ET

WILRA SUPER SIRE 608-ET

FARNEAR-TBR-BH FLAMER-ET

MS DELICIOUS MIXER-ET MB87

WESTENRADE ALTASPRING-ET

CLAYNOOK COLITA BOMBERO MB85

FINI COUNTRY MAAIKE 9189 MB85

01/09 3X 283 8668 356 4,11 254 2,93

02/08 3X 280 11050 417 3,77 359 3,25 EM

ANDAMENTO

AC:563d 19719L 773g 3,92%g 613p 3,11%p

CLAYNOOK COUNTRY

FINI DESTRY MAAIKE 3751 B+84

02/03 3X 365 12426 405 3,26 403 3,25 LM

03/08 3X 341 12593 406 3,22 399 3,17 LM

AC:1114d 39798L 1444g 3,63%g 1284p 3,22%p

SCIENTIFIC DESTRY-ET MB88

FINI OUTBOUND MAAIKE 1036

02/01 3X 290 10434 348 3,34 279 2,68 LM-LE

03/01 3X 365 16085 500 3,11 466 2,90 LM-LE

04/02 3X 365 16471 450 2,73 466 2,83 LM

AC:1080d 44467L 1352g 3,04%g 1264p 2,84%p

PRENHEZ POS 16/02/22 DO PROGENESIS PINBALL (SEXADO DE FÊMEA)
COM PREVISAO PARA 23/11/2022

TPI: 2111

4ª MÃE.: FINI WILDMAN MAAIKE 6782 - B+84

01/11 3X 338 11667 412 3,54 331 2,84 LM-LE

04/02 3X 365 13736 441 3,21 389 2,83 LM

06/09 3X 365 14234 404 2,84 401 2,82 LM

AC:1871d 66427L 2159g 3,25%g 1886p 2,83%p

5ª MÃE.: FINI FRED MAAIKE 9592 MB87

01/11 2X 261 7839 272 3,47 242 3,09

02/10 2X 304 10237 335 3,27 298 2,91 LM-LE

04/10 2X 264 10856 383 3,54 302 2,79 LM-LE

05/08 2X 335 12053 353 2,93 341 2,83 LM

07/02 3X 362 12992 399 3,08 376 2,90 LM

AC:1808d 64046L 2063g 3,22%g 1851p 2,89%p

6ª MÃE.: FINI AVENGER'S MAAIKE 191 - B+84

02/01 2X 272 7948 264 3,32 243 3,06 LM-LE

03/00 2X 297 8201 264 3,22 242 2,95 LM-LE

04/00 2X 313 9226 313 3,39 271 2,94 LM

04/11 2X 365 12019 416 3,46 375 3,12 LM

06/03 2X 365 13572 489 3,60 430 3,17 LM

AC:1860d 54966L 1891g 3,44%g 1684p 3,06%p

Resultados da avaliação genômica são gerados pela avaliação genética do CDCB (Council Dairy Cattle Breeding) - AGOSTO 2022

BRINCO	A2A2	TPI**	NM\$	FMS	CM\$	Leite	Gordura	% Gord.	Proteína	% Pro	CCS	PL	DPR	LIV	FI	FE	Tipo	Úbere	P&P
21048	A2A2	2.109	209	228	208	416	5	-0,04	8	-0,02	2,92	1,1	-1,4	0,0	-1,1	55	0,59	1,13	-0,40

Estimativa do valor genético da prenhez com base nos valores genéticos dos pais (Parent Average) - confiabilidade aproximada de 28%

ANIMAL	ACASALAMENTO	A2A2	TPI**	NM\$	FMS	CM\$	Leite	Gordura	% Gord.	Proteína	% Pro	CCS	PL	DPR	LIV	FI	FE	Tipo	Úbere	P&P
21048	21048 x Pinball	A2A2	2.515	538	526	542	756	47	0,06	24	0,00	2,81	3,2	-0,3	0,3	0,0	133	1,11	1,69	0,21

FINI ALLCLASS HERINGA 21106

NOVILHA - Nascto: 12/02/2021 - Rgd: HBB/B-632.852 - Rgn: 21106 - HOLANDÊS PO

SILVERRIDGE V ALLCLASS

ZAHBULLS ALTA1STCLASS-ET

SILVERRIDGE DRMAN ALL FRANTIC MB86

AMIGHETTI NUMERO UNO-ET

ZAHBULLS DORCY GLAMOUR-ET B+83

VAL-BISSON DOORMAN

VELTHUIS SG SNOW ALL FANCY MB85

DE-SU ALTASUPERSTAR-ET

DG RT NADINA-ET

FINI NYGEL HERINGA 9204 B+80

01/10 3X 365 11137 481 4,32 383 3,44 LM

03/03 3X 72 4283 185 4,33 126 2,95 EM

ANDAMENTO

AC:518d 17597L 781g 4,44%g 598p 3,39%p

DG CA ALTANYGEL

FINI DAZZLER HERINGA 2512 MB86

02/02 3X 273 9948 367 3,69 292 2,94

03/01 3X 295 13675 407 2,98 401 2,93 LM-LE

04/01 3X 365 15449 609 3,94 462 2,99 LM

AC:2076d 78920L 2849g 3,61%g 2353p 2,98%p

BROWNKING ALTADAZZLER-ET

FINI HI METRO HERINGA 5495 - 2EX92

02/00 3X 342 12321 397 3,22 361 2,93 LM-LE

03/01 3X 364 13929 487 3,50 439 3,15 LM

04/04 3X 364 16610 628 3,78 498 2,99 LM

05/07 3X 365 17213 532 3,09 503 2,92 LM

AC:2059d 82697L 2859g 3,45%g 2501p 3,02%p

PRENHEZ POS 19/02/22 DO SIEMERS PORSCHE-ET (SEXADO DE FÊMEA)
COM PREVISAO PARA 26/11/2022

TPI: 2188

4ª MÃE.: FINI FACTOR HERINGA 1801

01/11 2X 341 9641 339 3,51 279 2,89 LM-LE

03/01 2X 296 11378 413 3,63 322 2,83 LM-LE

05/02 2X 365 16244 512 3,15 456 2,80 LM

06/05 3X 365 16419 500 3,04 460 2,80 LM

AC:1796d 66804L 2235g 3,34%g 1896p 2,83%p

5ª MÃE.: FINI GARWOOD HERINGA 406 MB86

02/01 2X 321 10501 345 3,29 291 2,77 LM-LE

03/01 2X 365 13260 451 3,40 369 2,78

AC:762d 25275L 853g 3,37%g 706p 2,79%p

6ª MÃE.: FINI FANCY PAUL'S HERINGA 1177 B+82

02/01 2X 328 8360 310 3,71 239 2,86 LM-LE

03/02 2X 326 11017 408 3,70 300 2,72 LM-LE

06/05 2X 364 11636 414 3,56 345 2,96 LM-LE

07/07 2X 365 13337 499 3,74 377 2,83 LM

AC:2638d 78983L 2891g 3,66%g 2225p 2,82%p

Resultados da avaliação genômica são gerados pela avaliação genética do CDCB (Council Dairy Cattle Breeding) - AGOSTO 2022

BRINCO	A2A2	TPI**	NM\$	FMS	CM\$	Leite	Gordura	% Gord.	Proteína	% Pro	CCS	PL	DPR	LIV	FI	FE	Tipo	Úbere	P&P
21106	A2A2	2.185	177	106	184	-110	39	0,15	12	0,06	3,04	-1,8	-2,6	-2,6	-2,6	105	1,30	1,59	-0,02

Estimativa do valor genético da prenhez com base nos valores genéticos dos pais (Parent Average) - confiabilidade aproximada de 28%

ANIMAL	ACASALAMENTO	A2A2	TPI**	NM\$	FMS	CM\$	Leite	Gordura	% Gord.	Proteína	% Pro	CCS	PL	DPR	LIV	FI	FE	Tipo	Úbere	P&P
21106	21106 x Porsche	A2A2	2.545	515	456	521	811	62	0,11	37	0,05	3,02	1,6	-1,3	-1,5	-1,0	168	1,57	1,63	0,19

Lote
020



*** FINI 21157 ***

NOVILHA - Rgn: 21157 - HOLANDÊS PO

ANIMAL SAIU DO LEILÃO

FINI HONDA NETTE 21213

NOVILHA - Nascto: 30/03/2021 - Rgd: HBB/B-640.726 - Rgn: 21213 - HOLANDÊS PO

N-SPRINGHOPE HONDA-ET	FUSTEAD TANGO LYLAS-ET	MR WELCOME HILL TANGO-ET
	COOKIECUTTER MROS HAVANA-ET	FUSTEAD MOGUL LILAC-ET MB87
FINI RISEN STAR NETTE 9316 MB85 01/10 3X 365 12844 481 3,75 388 3,02 AC:560d 19181L 718g 3,74%g 582p 3,03%p	S-S-I SCRETRT RISEN STAR-ET	SEAGULL-BAY SECRETARIAT-ET
	FINI ALTA 5G NETTE 6165 B+84 01/11 3X 357 10794 526 4,87 378 3,50 LM-LE 03/01 3X 359 11761 547 4,65 391 3,32 LM AC:716d 22555L 1073g 4,76%g 770p 3,41%p	S-S-I SNOWMB MONTE 8932-ET B+82
PRENHEZ POS 26/04/22 DO DELICIOUS CHARL HOLDON-ET (SEXADO DE FÊMEA) COM PREVISAO PARA 31/01/2023		FINI GERARD NETTE 1163 B+83 02/07 3X 341 13471 553 4,11 444 3,29 LE 03/08 3X 341 14439 505 3,49 448 3,10 LM-LE 04/09 3X 365 17282 673 3,89 536 3,10 LM AC:1100d 46429L 1788g 3,85%g 1470p 3,16%p
	TPI: 2185	4ª MÃE.: FINI SHOTTLE NETTE 9326 TE B+83 02/00 3X 365 13991 558 3,99 423 3,02 LM AC:846d 34546L 1322g 3,82%g 1005p 2,91%p

5ª MÃE.: FINI JORDACHE NETTE 445 MB87
01/11 2X 365 12298 454 3,69 362 2,94 LM
03/07 2X 365 16123 494 3,06 442 2,74 LM
05/05 2X 365 16170 539 3,33 388 2,40 LM
06/10 2X 365 17018 648 3,81 457 2,69 LM
08/00 2X 365 18487 504 2,73 504 2,73 LM
09/06 3X 365 18633 567 3,04 497 2,67 LM
AC:3385d 135353L 4531g 3,35%g 3721p 2,75%p

6ª MÃE.: FINI MATHIE NETTE 153 MB87
01/11 2X 304 6782 256 3,77 198 2,92 LM-LE
02/11 2X 308 10697 396 3,70 327 3,06 LM
03/10 2X 365 13267 482 3,63 425 3,20 LM
AC:1197d 38795L 1461g 3,77%g 1184p 3,05%p
6oLUGAR V.ADT EXPOBATAVO 2001 PR

Resultados da avaliação genômica são gerados pela avaliação genética do CDCB (Council Dairy Cattle Breeding) - AGOSTO 2022

BRINCO	A2A2	TPI**	NMS	FMS	CMS	Leite	Gordura	% Gord.	Proteína	% Pro	CCS	PL	DPR	LIV	FI	FE	Tipo	Úbere	P&P
21213	A2A2	2.187	207	195	213	547	9	-0,04	17	0,00	2,73	2,0	-0,5	-0,4	-0,3	37	0,46	0,65	0,03

Estimativa do valor genético da prenhez com base nos valores genéticos dos pais (Parent Average) - confiabilidade aproximada de 28%

ANIMAL	ACASALAMENTO	A2A2	TPI**	NMS	FMS	CMS	Leite	Gordura	% Gord.	Proteína	% Pro	CCS	PL	DPR	LIV	FI	FE	Tipo	Úbere	P&P
21213	21213 x Holdon		2.579	631	597	639	1.126	48	0,02	39	0,02	2,74	3,6	-0,1	0,8	0,4	157	0,90	1,15	-0,27

CONTINUAÇÃO DO LOTE 20

FINI WRATH HERINGA 21151

NOVILHA - Nascto: 03/03/2021 - Rgd: HBB/B-640.606 - Rgn: 21151 - HOLANDÊS PO

GENOSOURCE NOBLE WRATH-ET

MR SPRING NOBLE-ET

BUTZ-HILL YODER 63180

WESTENRADE ALTASPRING-ET

MS DELICIOUS NIGHTOUT 3-ETN MB87

WOODCREST MOGUL YODER-ET

WILRA SUPER SIRE 608-ET

FINI DOC HERINGA 9151 TE MB85

01/11 3X 278 11785 423 3,59 351 2,98 LM-LE

02/10 3X 236 13476 455 3,38 423 3,14 EM

ANDAMENTO

AC:514d 25262L 879g 3,48%g 775p 3,06%p

WOODCREST KING DOC

FINI SHAMROCK HERINGA 4027 EX90

01/10 3X 303 9693 381 3,93 293 3,02 LM-LE

02/10 3X 365 16338 572 3,50 492 3,01 LM-LE

04/00 3X 365 16239 584 3,60 498 3,07 LM

AC:1059d 43090L 1572g 3,64%g 1312p 3,04%p

MORNINGVIEW MCC KINGBOY-ET

WCD-ZBW MACK DADDY-ET MB88

LADYS-MANOR PL SHAMROCK-ET MB85

FINI WILDMAN HERINGA 1301 FIV EX93

02/01 3X 271 10055 411 4,08 306 3,05 LM-LE

03/00 3X 365 14455 504 3,49 428 2,96 LM

04/05 2X 365 16257 712 4,38 500 3,07 LM

AC:1067d 42435L 1682g 3,96%g 1292p 3,04%p

7oLUGAR BEZ.M AGROLEITE HPB 2012 PR

6oLUGAR NOV.M AGROLEITE PB 2013 PR

CAMPEA NOV.M EXPOLEITE ARAPOTI 2013 PR

3oLUGAR NOV.M EXPOHOL HPB 2013 SP

R.CAMP 2A.SR EXPOFRISIA 2014 PR

2oMELH. P.MAE EXPOFRISIA 2014 PR

3oMELH. C.V.L EXPOFRISIA 2014 PR

CAMPEA 3A.JR XLII EXPOLEITE ARAPOTI 2014 PR

CAMPEA V.JOV XLII EXPOLEITE ARAPOTI 2014 PR

RG.CAMP XLII EXPOLEITE ARAPOTI 2014 PR

MELHOR UB.2AS XLII EXPOLEITE ARAPOTI 2014 PR

2oMELH. P.MAE XLII EXPOLEITE ARAPOTI 2014 PR

1oMELH. C.V.L XLII EXPOLEITE ARAPOTI 2014 PR

CAMPEA 2A.SR XLVI EXPOHOL HPB 2014 PR

3aMELH. V.JOV XLVI EXPOHOL HPB 2014 PR

MELHOR UB.2AS XLVI EXPOHOL HPB 2014 PR

2oMELH. C.V.L XLVI EXPOHOL HPB 2014 PR

R.CAMP 3A.SR XLIII EXPOLEITE ARAPOTI 2015 PR

1oMELH. P.MAE XLIII EXPOLEITE ARAPOTI 2015 PR

1oMELH. C.V.L XLIII EXPOLEITE ARAPOTI 2015 PR

CAMPEA 3A.SR EXPOFRISIA HPB 2015 PR

R.CAMP V.JOV EXPOFRISIA HPB 2015 PR

MELHOR UB.3AS EXPOFRISIA HPB 2015 PR

1oMELH. P.MAE EXPOFRISIA HPB 2015 PR

3oMELH. C.V.L EXPOFRISIA HPB 2015 PR

2oMELH. C.FAM EXPOFRISIA HPB 2015 PR

6oLUGAR 3A.SR XLVII EXPOHOL HPB 2015 PR

2oMELH. C.FAM XLVII EXPOHOL HPB 2015 PR

3oLUGAR V.4A. XLVIII EXPOHOL HPB 2016 PR

M.LEIT 4A XLVIII EXPOHOL HPB 2016 PR

2oMELH. P.MAE XLVIII EXPOHOL HPB 2016 PR

3oMELH. C.V.L XLVIII EXPOHOL HPB 2016 PR

1oMELH. C.FAM XLVIII EXPOHOL HPB 2016 PR

1oMELH. P.MAE EXPO ARAPOTI HPB 2016 PR

3oMELH. C.V.L EXPO ARAPOTI HPB 2016 PR

1oMELH. C.FAM EXPO ARAPOTI HPB 2016 PR

3aMELH. FEMEA EXPO ARAPOTI HPB 2016 PR

R.CAMP V.4A. EXPO ARAPOTI HPB 2016 PR

R.CAMP V.5A. EXPOFRISIA HPB 2017 PR

1oMELH. P.MAE EXPOFRISIA HPB 2017 PR

3oMELH. C.V.L EXPOFRISIA HPB 2017 PR

1oMELH. C.FAM EXPOFRISIA HPB 2017 PR

8oLUGAR V.5A. AGROLEITE HPB 2017 PR

MERITO LEIT.5A. AGROLEITE HPB 2017 PR

1oMELH. C.FAM AGROLEITE HPB 2017 PR

3oLUGAR NOV.M XLV EXPOHOL-PB 2013 SP

3oLUGAR V.4A. XLVIII EXPOHOL HPB 2016

M.LEIT. 4A XLVIII EXPOHOL HPB 2016 PR

2oMELH. P.MAE XLVIII EXPOHOL HPB 2016

3oMELH. C.V.L XLVIII EXPOHOL HPB 2016

1oMELH. C.FAM XLVIII EXPOHOL HPB 2016

PRENHEZ POS 08/04/22 DO LARCREST CAPTIVATING COM
PREVISAO PARA 13/01/2023

TPI: 2268

Resultados da avaliação genômica são gerados pela avaliação genética do CDCB (Council Dairy Cattle Breeding) - AGOSTO 2022

BRINCO	A2A2	TPI**	NM\$	FM\$	CM\$	Leite	Gordura	% Gord.	Proteína	% Pro	CCS	PL	DPR	LIV	FI	FE	Tipo	Úbere	P&P
21151		2.264	386	397	380	1.063	41	0,00	31	-0,01	3,24	0,4	-2,3	0,0	-1,6	146	0,68	0,45	-0,38

Estimativa do valor genético da prenhez com base nos valores genéticos dos pais (Parent Average) - confiabilidade aproximada de 28%

ANIMAL	ACASALAMENTO	A2A2	TPI**	NM\$	FM\$	CM\$	Leite	Gordura	% Gord.	Proteína	% Pro	CCS	PL	DPR	LIV	FI	FE	Tipo	Úbere	PRP
21151	21151 x Captivating		2.557	575	537	579	1.043	62	0,08	40	0,03	3,02	1,8	-0,9	0,5	-0,3	174	1,16	0,85	0,14

4ª MÃE.: FINI BLITZ HERINGA 5485 - EX90

02/00 3X 318 13618 356 2,62 390 2,87 LM-LE

03/00 3X 362 16104 420 2,61 480 2,98 LM

04/03 3X 324 17032 508 2,98 481 2,83 LM

AC:1004d 46756L 1285g 2,75%g 1352p 2,89%p

9oLUGAR BEZ.I VI AGROLEITE 2006 PR

9oLUGAR BEZ.I XXXVIII EXPOL 2006 PR

CAMPEA 2A.JR XXXVII EXPOARAPOTI 2007 PR

R.CAMP V.JOV XXXVII EXPOARAPOTI 2007 PR

2oMELH. U.JOV XXXVII EXPOARAPOTI 2007 PR

2oMELH. C.V.L XXXVII EXPOARAPOTI 2007 PR

R.CAMP 3A.JR AGROLEITE 2008 2008 BR

CAMPEA V.5A. VI EXPOCARAMBEI 2010 PR

RG.CAMP VI EXPOCARAMBEI 2010 PR

1oMELH. U.ADT VI EXPOCARAMBEI 2010 PR

1oMELH. C.V.L VI EXPOCARAMBEI 2010 PR

1oMELH. C.FAM VI EXPOCARAMBEI 2010 PR

5ª MÃE.: FINI M. STORM HERINGA 1783 MB89

01/11 2X 365 11158 343 3,07 298 2,67 LM

03/03 2X 290 13332 461 3,46 349 2,62 LM-LE

06/00 3X 365 15881 461 2,90 406 2,56 LM

07/07 3X 365 16523 520 3,15 429 2,60 LM

AC:2776d 104323L 3145g 3,01%g 2721p 2,61%p

6ª MÃE.: FINI HERO HERINGA 392

01/11 2X 337 10909 360 3,30 328 3,01 LM-LE

03/00 2X 339 12711 401 3,15 391 3,08

04/02 2X 365 14671 424 2,89 428 2,96 LM

05/08 2X 365 16344 587 3,59 459 2,81 LM

AC:1562d 57738L 1880g 3,26%g 1704p 2,95%p



3ª MÃE.: FINI WILDMAN HERINGA 1301 FIV EX93

Lote
021



FINI BLIZZARD NETTE 21205

NOVILHA - Nascto: 26/03/2021 - Rgd: HBB/B-653.996 - Rgn: 21205 - HOLANDÊS PO

PROGENESIS BLIZZARD

FINI SKYFALL NETTE 9326 B+82
01/09 3X 314 10942 521 4,76 396 3,61 LM-LE
02/10 3X 192 9684 411 4,24 307 3,17 EM
ANDAMENTO
AC:506d 20626L 933g 4,52%g 703p 3,41%p

PROGENESIS TOPNOTCH

PROGENESIS DENVER BETSY MB88
AC:139d 9124L 406g 4,44%g 290p 3,17%p

DE-SU 12693 SKYFALL-ET

FINI LITHIUM NETTE 7232

S-S-I MONTROSS JEDI-ET

IHG LOTTOMAX TANIA-ET B+82

MR MOGUL DENVER 1426-ET

PES009 SUPERSIRE BREANNE
AC:349d 14924L 640g 4,28%g 526p 3,52%p

UECKER SUPERSIRE JOSUPER-ET

DE-SU MCCUTCHEN 2352-ET

S-S-I DOMAIN LITHIUM-ET

FINI ATWOOD NETTE 1217 B+83
02/00 3X 365 14056 513 3,65 436 3,10 LM
03/03 3X 365 16878 617 3,65 541 3,21 LM
04/07 3X 365 16774 705 4,20 522 3,11 LM
05/09 3X 328 16265 641 3,94 482 2,96 LM
AC:1547d 67494L 2631g 3,89%g 2110p 3,12%p

4ª MÃE: FINI BONANZA NETTE 2981 - MB88

02/03 2X 282 8525 258 3,02 263 3,08 LE
03/02 2X 365 12498 402 3,22 386 3,09 LM
04/06 3X 323 13740 332 2,42 457 3,32 LM-LE
07/10 3X 306 13936 369 2,64 419 3,01 LM
09/01 3X 365 13854 408 2,94 397 2,86 LM
AC:2335d 89543L 2568g 2,86%g 2737p 3,05%p
8oLUGAR NOV.I AGROLEITE 2004 P

5ª MÃE: FINI WIND NETTE 350

01/11 2X 311 11101 377 3,39 365 3,28 LM-LE
02/11 2X 285 11388 416 3,65 347 3,04 LM-LE
03/11 2X 329 12554 461 3,67 376 2,99 LE
AC:1365d 45941L 1675g 3,64%g 1412p 3,07%p

6ª MÃE: FINI MATHIE NETTE 153 MB87

01/11 2X 304 6782 256 3,77 198 2,92 LM-LE
02/11 2X 308 10697 396 3,70 327 3,06 LM
03/10 2X 365 13267 482 3,63 425 3,20 LM
AC:1197d 38795L 1461g 3,77%g 1184p 3,05%p
6oLUGAR V.ADT EXPOBATAVO 2001 PR

PRENHEZ POS 09/04/22 DO SIEMERS HAVE IT ALL COM
PREVISAO PARA 14/01/2023

TPI: 2199

Resultados da avaliação genômica são gerados pela avaliação genética do CDCB (Council Dairy Cattle Breeding) - AGOSTO 2022

BRINCO	A2A2	TPI™	NM\$	FM\$	CM\$	Leite	Gordura	% Gord.	Proteína	% Pro	CCS	PL	DPR	LIV	FI	FE	Tipo	Úbere	P&P
21205		2.192	246	189	255	232	30	0,07	18	0,04	2,85	1,3	-1,4	-0,1	-1,4	68	0,21	0,37	-0,42

Estimativa do valor genético da prenhez com base nos valores genéticos dos pais (Parent Average) - confiabilidade aproximada de 28%

ANIMAL	ACASALAMENTO	A2A2	TPI™	NM\$	FM\$	CM\$	Leite	Gordura	% Gord.	Proteína	% Pro	CCS	PL	DPR	LIV	FI	FE	Tipo	Úbere	P&P
21205	21205 x Have It All		2.497	424	358	433	477	57	0,14	28	0,05	2,93	1,2	-1,6	-1,0	-1,3	131	1,89	1,56	0,71

CONTINUAÇÃO DO LOTE 21

FINI MCDUGAL ELISABETH 21246

NOVILHA - Nascto: 03/04/2021 - Rgd: HBB/B-640.803 - Rgn: 21246 - HOLANDÊS PO

LADYS-MANOR MCDUGAL-ET

DE-SU BKM MCCUTCHEN 1174-ET MB88

DE-SU 521 BOOKEM-ET - MB86

SULLY SHOTTLE MAY-TW 3EX91

LADYS-MANOR ALLANAS DORA-ET 4EX94

BRAEDALE GOLDWYN - B+84

MS DURCHAN LADY ALLANA-ET 2EX95

FINI DOORMAN ELISABETH 8065 TE MB86
01/08 3X 365 13369 559 4,18 413 3,09 LM
03/02 3X 328 16483 647 3,93 487 2,95 LM-LE
04/03 3X 154 9769 395 4,05 264 2,70 EM
ANDAMENTO
AC:950d 43104L 1752g 4,06%g 1280p 2,96%p

VAL-BISSON DOORMAN

DE-SU 521 BOOKEM-ET - MB86

VAL-BISSON SHOTLE IMELDA - MB85

FINI GOLD CHIP ELISABETH 3953 MB87
01/11 3X 365 12816 469 3,66 369 2,88 LM
03/01 3X 365 16304 590 3,62 436 2,67 LM
AC:1733d 66049L 2459g 3,72%g 1820p 2,75%p

MR CHASSITY GOLD CHIP-ET EX92

FINI BOLTON ELISABETH 1287 MB85
01/11 3X 365 12890 407 3,16 383 2,97 LM
03/02 3X 365 15092 347 2,30 466 3,08 LE
04/04 3X 355 16890 487 2,88 486 2,88 LM-LE
AC:1462d 61786L 1691g 2,73%g 1830p 2,96%p
5oLUGAR V.VIT AGROLEITE HPB 2018 PR

PRENHEZ POS 21/04/22 DO LADYS-MANOR OBSIDIAN-ET
(SEXADO DE FÊMEA) COM PREVISAO PARA 26/01/2023

TPI: 2013

4ª MÃE.: FINI DUNDEE VERDA ELISABETH
N-7984 MB85

02/01 3X 295 8534 335 3,93 266 3,12
03/00 3X 287 9494 348 3,67 286 3,01
03/11 3X 292 10859 434 4,00 338 3,11 LM-LE
04/11 3X 322 13432 505 3,76 397 2,96 LM-LE
06/00 3X 299 14228 510 3,58 437 3,07 LM
AC:1495d 56549L 2132g 3,77%g 1724p 3,05%p

5ª MÃE.: FINI DRAGON MAAIKE ELISABETH
9511 MB86

01/10 2X 281 6405 214 3,34 219 3,42
02/09 2X 255 8255 275 3,33 253 3,06 LM
04/05 2X 304 10327 315 3,05 309 2,99 LM-LE
05/05 2X 284 11074 364 3,29 330 2,98 LM-LE
08/09 3X 296 12453 391 3,14 355 2,85 LM-LE
AC:2248d 79854L 2566g 3,21%g 2370p 2,97%p

6ª MÃE.: FINI VIC'S MAAIKE ELISABETH 206
B+81

02/06 2X 289 5947 243 4,09 196 3,30 LM
03/05 2X 365 10338 366 3,54 337 3,26 LM
AC:2134d 58120L 2084g 3,59%g 1821p 3,13%p

Resultados da avaliação genômica são gerados pela avaliação genética do CDCB (Council Dairy Cattle Breeding) - AGOSTO 2022

BRINCO	A2A2	TPI**	NM\$	FM\$	CM\$	Leite	Gordura	% Gord.	Proteína	% Pro	CCS	PL	DPR	LIV	FI	FE	Tipo	Úbere	P&P
21246		2.013	-34	6	-38	403	-1	-0,06	3	-0,03	2,93	1,0	-1,6	-0,6	-1,8	-20	0,98	0,77	0,78

Estimativa do valor genético da prenhez com base nos valores genéticos dos pais (Parent Average) - confiabilidade aproximada de 28%

ANIMAL	ACASALAMENTO	A2A2	TPI**	NM\$	FM\$	CM\$	Leite	Gordura	% Gord.	Proteína	% Pro	CCS	PL	DPR	LIV	FI	FE	Tipo	Úbere	P&P
21246	21246 x Obsidian		2.478	422	386	429	469	52	0,12	21	0,03	2,82	3,0	-0,9	0,9	-0,9	99	1,28	1,33	1,06

FINI POSITIVE DORA 21182

NOVILHA - Nascto: 15/03/2021 - Rgd: HBB/B-640.586 - Rgn: 21182 - HOLANDÊS PO

PROGENESIS POSITIVE

S-S-I MONTROSS DUKE-ET

BACON-HILL MONTROSS-ET

S-S-I SPRSIRE MABEL 8828-ET MB85

SYNERGY RUBICON PERFECT-ET

EDG RUBICON-ET

SYNERGY UNO POT O GOLD-ET MB87

AC:305d 13797L 672g 4,87%g 496p 3,59%p

FINI KIMBALL DORA 9276
01/10 3X 265 7088 282 3,98 229 3,23
02/09 3X 227 9323 331 3,55 300 3,22 EM
ANDAMENTO
AC:492d 16412L 614g 3,74%g 530p 3,23%p

SEAGULL-BAY SLVR KIMBALL-ET

SEAGULL-BAY SILVER-ET

MD-VALLEYVUE NUNO KIM-ET

FINI ALEXANDER DORA 7239 B+83
AC:324d 13890L 468g 3,36%g 402p 2,89%p

GOLDEN-OAKS ST ALEXANDER-ET EX94

FINI ATWOOD DORA 5608

PRENHEZ POS 22/04/22 DO LADYS-MANOR OBSIDIAN-ET
(SEXADO DE FÊMEA) COM PREVISAO PARA 27/01/2023

TPI: 2281

4ª MÃE.: FINI DRAMATIC DORA 5557 MB86

02/00 3X 358 13083 381 2,91 373 2,85 LM-LE
03/02 3X 365 14651 427 2,91 421 2,88 LM
04/06 3X 365 15436 401 2,60 449 2,91 LM
05/09 3X 365 16818 538 3,20 482 2,87 LM
07/00 3X 365 17624 496 2,82 475 2,70 LM
AC:2308d 97305L 2796g 2,87%g 2769p 2,84%p

5ª MÃE.: FINI BRETON DORA 3182

AC:244d 6392L 184g 2,89%g 181p 2,84%p

6ª MÃE.: FINI WINDSTAR DORA 9734 MB85

02/00 2X 252 6642 217 3,27 191 2,88
02/11 2X 365 13599 438 3,23 378 2,78 LM
05/03 2X 365 15456 406 2,63 429 2,78 LM-LE
AC:1542d 60284L 1676g 2,78%g 1689p 2,80%p

Resultados da avaliação genômica são gerados pela avaliação genética do CDCB (Council Dairy Cattle Breeding) - AGOSTO 2022

BRINCO	A2A2	TPI**	NM\$	FM\$	CM\$	Leite	Gordura	% Gord.	Proteína	% Pro	CCS	PL	DPR	LIV	FI	FE	Tipo	Úbere	P&P
21182	A2A2	2.273	252	167	262	25	69	0,24	19	0,06	3,02	-0,3	-3,8	-2,6	-3,5	119	0,86	0,95	0,05

Estimativa do valor genético da prenhez com base nos valores genéticos dos pais (Parent Average) - confiabilidade aproximada de 28%

ANIMAL	ACASALAMENTO	A2A2	TPI**	NM\$	FM\$	CM\$	Leite	Gordura	% Gord.	Proteína	% Pro	CCS	PL	DPR	LIV	FI	FE	Tipo	Úbere	P&P
21182	21182 x Obsidian		2.608	565	466	579	280	87	0,27	29	0,07	2,86	2,3	-2,0	-0,2	-1,8	168	1,22	1,42	0,69

Lote
022



FINI ROYAL MAAIKE 21088

NOVILHA - Nascto: 06/02/2021 - Rgd: HBB/B-632.490 - Rgn: 21088 - HOLANDÊS PO

DENOVO 14652 ROYAL-ET

S-S-I MONTROSS DUKE-ET

BACON-HILL MONTROSS-ET

S-S-I SPRSIRE MABEL 8828-ET MB85

HAR-DALE-ACRES-JP YODER PARTY-ET

WOODCREST MOGUL YODER-ET

HAR-DALE-ACRES-JP PRIDE-ET MB86

FINI PARADISE MAAIKE 5784 EX90

02/01 3X 365 12485 541 4,33 417 3,34 LM

03/03 3X 342 13942 611 4,38 463 3,32 LM-LE

06/03 3X 266 11837 517 4,37 385 3,25 EM

ANDAMENTO

AC:1562d 62167L 2752g 4,42%g 2062p 3,31%p

REGANCREST PARADISE-ET

COYNE-FARMS DORCY-ET - MB87

RABUR S PADORA-ET MB86

FINI SHOTTLE MAAIKE 3905 MB86

02/00 3X 335 15144 496 3,28 468 3,09 LM-LE

03/01 3X 365 18457 579 3,13 562 3,04 LM

AC:790d 36516L 1199g 3,28%g 1129p 3,09%p

PICSTON SHOTTLE-ET - EX96

FINI BOLTON MAAIKE 1234 MB87

01/11 3X 330 13581 549 4,04 399 2,94 LM-LE

02/11 3X 266 13705 388 2,83 398 2,91 LM-LE

03/10 3X 365 14852 505 3,40 443 2,98 LM

AC:1030d 43091L 1482g 3,44%g 1274p 2,95%p

PRENHEZ POS 27/03/22 DO LARCREST CAPTIVATING-ET (SEXADO DE FÊMEA) COM PREVISAO PARA 01/01/2023

TPI: 2204

Resultados da avaliação genômica são gerados pela avaliação genética do CDCB (Council Dairy Cattle Breeding) - AGOSTO 2022

BRINCO	A2A2	TPI™	NM\$	FM\$	CM\$	Leite	Gordura	% Gord.	Proteína	% Pro	CCS	PL	DPR	LIV	FI	FE	Tipo	Úbere	P&P
21088	A2A2	2.199	242	170	250	154	37	0,11	20	0,05	3,01	0,8	-1,7	-0,1	-1,2	90	0,30	0,31	-0,01

Estimativa do valor genético da prenhez com base nos valores genéticos dos pais (Parent Average) - confiabilidade aproximada de 28%

ANIMAL	ACASALAMENTO	A2A2	TPI™	NM\$	FM\$	CM\$	Leite	Gordura	% Gord.	Proteína	% Pro	CCS	PL	DPR	LIV	FI	FE	Tipo	Úbere	P&P
21088	21088 x Captivating	A2A2	2.524	503	423	514	589	60	0,13	34	0,06	2,91	2,0	-0,6	0,5	0,0	146	0,97	0,78	0,32

5ª MÃE.: FINI ROY MAAIKE 4311 - 3EX93

01/10 2X 332 11953 401 3,36 338 2,83 LM-LE

02/11 3X 365 16420 519 3,16 472 2,88 LM

04/04 3X 365 17867 600 3,36 497 2,78 LM

AC:2325d 98316L 3249g 3,30%g 2743p 2,79%p

9oLUGAR 2A.JR VI AGROLEITE 2006 PR

9oLUGAR 2A.JR XXXVIII EXPHOL 2006 PR

3oLUGAR 3A.JR XXXVII EXPOARAPOTI 2007 PR

2oMELH. C.V.L XXXVII EXPOARAPOTI 2007 PR

4oLUGAR 3A.JR AGROLEITE 2007 PR

5oLUGAR V.5A. AGROLEITE 2009 PR

3oMELH. C.FAM AGROLEITE 2009 PR

4oLUGAR V.ADT AGROLEITE 2010 PR

CAMPEA V.VIT AGROLEITE-PB 2011 PR

3aMELH. FEMEA AGROLEITE-PB 2011 PR

3oMELH. U.ADT AGROLEITE-PB 2011 PR

6ª MÃE.: FINI DANTE MAAIKE 2990 MB88

01/10 2X 277 8901 330 3,71 265 2,98 LM-LE

02/09 2X 287 10813 334 3,09 320 2,96 LM-LE

03/09 2X 365 16012 563 3,52 505 3,15 LM

AC:1621d 65060L 2221g 3,41%g 1962p 3,02%p

4ª MÃE.: FINI AFFIRMED MAAIKE 8170 TE MB88

01/11 3X 331 10520 356 3,38 292 2,78 LM-LE

03/00 3X 293 13286 467 3,51 372 2,80 LM-LE

03/11 3X 365 15565 484 3,11 414 2,66 LM

05/02 3X 365 16150 446 2,76 469 2,90 LM

06/07 3X 365 17669 514 2,91 513 2,90 LM

AC:1934d 78306L 2462g 3,14%g 2229p 2,85%p

7oLUGAR BEZ.J AGROLEITE 2009 PR

9oLUGAR 1A.PARIDA XLII EXPHOL 2010 SP

1oMELH. P.MAE AGROLEITE 2009 PR

10oLUG. 2A.SR XLIII EXPHOL HPB 2011 SP

3oMELH. C.FAM AGROLEITE 2009 PR

1oMELH. C.FAM XLIII EXPHOL HPB 2011 SP

CONTINUAÇÃO DO LOTE 22

FINI BUNDLE VERDA 21198

NOVILHA - Nascto: 21/03/2021 - Rgd: HBB/B-640.599 - Rgn: 21198 - HOLANDÊS PO

DENOVO 9367 BUNDLE-ET	ABS ACHIEVER-ET	WOODCREST MOGUL YODER-ET	
		COMPASS-TRT AMRC AE J925-ET B+83	
	PEN-COL RUBICON BETH-ET	EDG RUBICON-ET	
		PEN-COL SS BUFFY-ET	
FINI TRIGGER VERDA 4098 MB86 01/10 3X 319 12561 508 4,04 393 3,13 LM-LE 02/10 3X 290 13233 459 3,47 411 3,10 LM-LE 03/10 3X 304 14393 525 3,64 446 3,10 LM 07/00 3X 290 15235 609 4,00 478 3,13 LM-LE 08/00 3X 200 10552 385 3,65 331 3,14 EM ANDAMENTO AC:1403d 65976L 2488g 3,77%g 2061p 3,12%p	LARS-ACRES SHOT TRIGGER-ET	PICSTON SHOTTLE-ET - EX96 LARS-ACRES TENISE-ET MB88	
	FINI O MAN VERDA 2333 B+82 02/01 3X 365 13305 565 4,25 459 3,45 LM 03/09 3X 317 13332 482 3,61 422 3,16 LM AC:773d 28683L 1135g 3,95%g 953p 3,32%p		O-BEE MANFRED JUSTICE-ET 2EX94 FINI CALYPSO VERDA 9483 MB86 02/00 3X 365 15197 557 3,67 473 3,11 LM 04/08 3X 365 16275 525 3,23 480 2,95 LM 06/00 3X 321 17075 584 3,42 523 3,07 LM-LE AC:1525d 65573L 2223g 3,39%g 2023p 3,08%p

4ª MÃE.: FINI BOSS VERDA 6740 - B+80
02/01 3X 365 12159 483 3,98 386 3,18 LM
04/06 3X 307 12952 496 3,83 396 3,06 LM-LE
AC:1483d 53511L 2132g 3,99%g 1700p 3,18%p

5ª MÃE.: FINI JOLT VERDA 9738 - B+83
01/11 2X 365 8279 343 4,14 265 3,20
03/07 2X 275 9607 406 4,23 290 3,02 LM-LE
04/06 2X 334 10744 477 4,44 345 3,22 LM
05/08 2X 365 14636 569 3,89 444 3,03 LM
06/11 3X 365 14830 545 3,68 447 3,02 LM
AC:2009d 68736L 2766g 4,02%g 2110p 3,07%p

6ª MÃE.: FINI MATHIE VERDA 226 EX90
02/00 2X 365 9412 383 4,07 293 3,11 LM
03/06 2X 281 10700 417 3,90 313 2,93
04/05 2X 316 11674 456 3,91 359 3,08 LM
05/07 2X 365 11943 438 3,67 351 2,94 LM
06/10 2X 365 12926 461 3,57 360 2,78 LM
AC:2919d 91775L 3506g 3,82%g 2727p 2,97%p
R.CAMP V.5A. EXPOCASTROLANDA 2001 PR
R.CAMP V.VIT EXPOCASTROLANDA 2003 PR
3oMELH. P.MAE EXPOCASTROLANDA 1998 PR
4oLUGAR V.5A. EXPOBATAVO 2001 PR
3oLUGAR V.4A. EXPOBATAVO 2000 PR
4oLUGAR V.ADT EXPOCASTROLANDA 2002 PR
3oLUGAR V.4A. EXPOCASTROLANDA 2000 PR

PRENHEZ POS 14/03/22 DO LARCREST CAPTIVATING-ET (SEXADO DE FÊMEA) COM PREVISAO PARA 19/12/2022

TPI: 2200

Resultados da avaliação genômica são gerados pela avaliação genética do CDCB (Council Dairy Cattle Breeding) - AGOSTO 2022

BRINCO	A2A2	TPI™	NM\$	FM\$	CM\$	Leite	Gordura	% Gord.	Proteína	% Pro	CCS	PL	DPR	LIV	FI	FE	Tipo	Úbere	P&P
21198	A2A2	2.199	170	87	185	-598	29	0,19	-2	0,06	2,72	2,2	-1,2	2,7	-1,1	14	0,81	0,63	0,84

Estimativa do valor genético da prenhez com base nos valores genéticos dos pais (Parent Average) - confiabilidade aproximada de 28%

ANIMAL	ACASALAMENTO	A2A2	TPI™	NM\$	FM\$	CM\$	Leite	Gordura	% Gord.	Proteína	% Pro	CCS	PL	DPR	LIV	FI	FE	Tipo	Úbere	P&P
21198	21198 x Captivating	A2A2	2.524	467	382	481	213	56	0,17	23	0,06	2,76	2,7	-0,4	1,9	0,0	108	1,22	0,94	0,75

CONTINUAÇÃO DO LOTE 22

FINI POSITIVE ELISABETH 21215

NOVILHA - Nascto: 30/03/2021 - Rgd: HBB/B-640.727 - Rgn: 21215 - HOLANDÊS PO

PROGENESIS POSITIVE	S-S-I MONTROSS DUKE-ET	BACON-HILL MONTROSS-ET
	SYNERGY RUBICON PERFECT-ET	S-S-I SPRSIRE MABEL 8828-ET MB85
FINI F. GOLDWYN ELISABETH 9294 MB85 01/10 3X 365 15241 705 4,62 501 3,28 AC:560d 23275L 1128g 4,84%g 770p 3,30%p	FINI GOLDWYN (245) FIV	EDG RUBICON-ET
	FINI MONTEREY ELISABETH 7082 MB85 02/02 3X 365 13406 565 4,21 472 3,52 LM 03/04 3X 365 14311 650 4,54 492 3,44 AC:845d 29226L 1278g 4,37%g 1010p 3,45%p	BRAEDALE GOLDWYN II - TN
		FINI JAYZ HERINGA 9652 - EX91 02/00 3X 327 9586 420 4,38 295 3,08 LM-LE 03/01 3X 365 14357 611 4,26 460 3,20 LM AC:754d 25578L 1110g 4,34%g 817p 3,19%p 10oLUG. NOV.II EXPOJOVEM 2012 PR 8oLUGAR 3A.JR XLV EXPOHOL-PB 2013 SP 3oLUGAR V.4A. II MEGALEITE 2014 2014 MG 8oLUGAR 3A.JR EXPOHOL HPB 2013 SP 6oLUGAR V.5A. EXPOFRISIA 2014 PR 2oMELH. C.V.L EXPOFRISIA 2014 PR 6oLUGAR V.5A. EXPOFRISIA HPB 2015 PR
		VIEW-HOME MONTEREY-ET
		FINI DORCY ELISABETH 4121 MB85 01/11 3X 296 9928 380 3.83 299 3.01 LM-LE 02/11 3X 358 16432 465 2.83 494 3.01 LM-LE AC:654d 26361L 846g 3,21%g 793p 3,00%p
		4ª MÃE.: FINI BOLIVER ELISABETH 9427 B+80 02/00 3X 365 14351 447 3,12 424 2,96 LM AC:1125d 43893L 1307g 2,98%g 1326p 3,02%p
		5ª MÃE.: FINI CEVIS M.ELISABETH N-7959 ACUM:460d 14294L 477g 3.34%g 392p 2.74%p
		6ª MÃE.: FINI JOLT M.ELISABETH 9745 B+83 02/00 2X 346 8061 334 4,14 256 3,18 03/01 2X 365 10460 429 4,10 322 3,08 LM 04/06 2X 311 10901 421 3,87 316 2,90 LM-LE 05/06 2X 365 11795 449 3,81 375 3,18 LM AC:2640d 79769L 3163g 3,97%g 2463p 3,09%p

PRENHEZ POS 28/03/22 DO LARCREST CAPTIVATING-ET (SEXADO DE FÊMEA) COM PREVISAO PARA 02/01/2023

TPI: 2262

Resultados da avaliação genômica são gerados pela avaliação genética do CDCB (Council Dairy Cattle Breeding) - AGOSTO 2022

BRINCO	A2A2	TPI™	NM\$	FM\$	CM\$	Leite	Gordura	% Gord.	Proteína	% Pro	CCS	PL	DPR	LIV	FI	FE	Tipo	Úbere	P&P
21215	A2A2	2.255	265	247	265	690	70	0,15	25	0,01	3,09	-1,2	-5,2	-4,9	-4,7	154	1,30	1,32	0,09

Estimativa do valor genético da prenhez com base nos valores genéticos dos pais (Parent Average) - confiabilidade aproximada de 28%

ANIMAL	ACASALAMENTO	A2A2	TPI™	NM\$	FM\$	CM\$	Leite	Gordura	% Gord.	Proteína	% Pro	CCS	PL	DPR	LIV	FI	FE	Tipo	Úbere	P&P
21215	21215 x Captivating	A2A2	2.552	515	462	521	857	76	0,15	37	0,04	2,95	1,0	-2,4	-2,0	-1,8	178	1,47	1,29	0,37

Lote
023



FINI ROYAL MARTHA 21065

NOVILHA - Nascto: 29/01/2021 - Rgd: HBB/B-633.393 - Rgn: 21065 - HOLANDÊS PO

DENOVO 14652 ROYAL-ET	S-S-I MONTROSS DUKE-ET	BACON-HILL MONTROSS-ET
	HAR-DALE-ACRES-JP YODER PARTY-ET	S-S-I SPRSIRE MABEL 8828-ET MB85
FINI GILLESPIY MARTHA 9161 B+82 01/10 3X 365 15105 570 3,77 448 2,97 AC:620d 25279L 1000g 3,95%g 765p 3,02%p	DE-SU GILLESPIY-ET	WOODCREST MOGUL YODER-ET
	FINI AFTERSHOCK MARTHA 4335 B+83 02/05 3X 112 4792 166 3,47 137 2,87 03/05 3X 131 6342 209 3,30 184 2,91 05/10 3X 332 14464 448 3,10 417 2,88 AC:1032d 42641L 1379g 3,23%g 1245p 2,92%p	HAR-DALE-ACRES-JP PRIDE-ET MB86
PRENHEZ POS 04/03/22 DO LADYS-MANOR OBSIDIAN-ET (SEXADO DE FÊMEA) COM PREVISAO PARA 09/12/2022	MS ATLEES SHT AFTERSHOCK-ET MB87	SANDY-VALLEY BOLTON-ET - EX90
	FINI ROY MARTHA 6608 MB88 02/03 3X 307 10682 338 3,17 313 2,93 LM-LE 03/03 3X 306 12738 393 3,08 379 2,97 LM-LE 04/03 3X 302 12411 345 2,78 375 3,02 LM-LE 06/01 3X 341 14713 502 3,41 436 2,96 LM-LE 08/07 3X 365 15077 405 2,68 461 3,06 LM AC:2357d 88992L 2620g 2,94%g 2681p 3,01%p	DE-SU 6822-ET - MB85
TPI: 2149	4ª MÃE.: FINI LOUNGE MARTHA 4225 B+82 01/11 2X 365 11762 306 2,60 362 3,08 03/03 3X 365 15380 350 2,27 463 3,01 AC:752d 27605L 673g 2,43%g 840p 3,04%p	5ª MÃE.: FINI NEW WEST MARTHA 9623 MB87 02/00 2X 301 7732 266 3,44 225 2,91 03/00 2X 321 8923 303 3,40 273 3,06 LM-LE 04/00 2X 305 9030 313 3,47 259 2,87 LM-LE 05/00 2X 276 9779 321 3,28 273 2,79 LM 06/00 2X 268 10552 308 2,92 303 2,87 LM-LE 06/11 3X 365 16839 440 2,61 538 3,19 LM AC:2452d 84809L 2587g 3,05%g 2520p 2,97%p
	6ª MÃE.: FINI ROEBUCK'S MARTHA 206 MB86 02/01 2X 344 9230 272 2,95 300 3,25 LM-LE 04/03 2X 348 11852 332 2,80 391 3,30 LM 06/03 2X 303 12993 348 2,68 397 3,06 LM AC:2569d 87569L 2594g 2,96%g 2735p 3,12%p	

Resultados da avaliação genômica são gerados pela avaliação genética do CDCB (Council Dairy Cattle Breeding) - AGOSTO 2022

BRINCO	A2A2	TPI™	NM\$	FM\$	CM\$	Leite	Gordura	% Gord.	Proteína	% Pro	CCS	PL	DPR	LIV	FI	FE	Tipo	Úbere	P&P
21065		2.147	179	164	177	1.193	30	-0,05	40	0,01	3,16	-0,9	-3,4	-3,5	-2,8	114	0,55	0,61	-0,52

Estimativa do valor genético da prenhez com base nos valores genéticos dos pais (Parent Average) - confiabilidade aproximada de 28%

ANIMAL	ACASALAMENTO	A2A2	TPI™	NM\$	FM\$	CM\$	Leite	Gordura	% Gord.	Proteína	% Pro	CCS	PL	DPR	LIV	FI	FE	Tipo	Úbere	P&P
21065	21065 x Obsidian		2.545	528	465	537	864	68	0,13	39	0,05	2,93	2,0	-1,8	-0,6	-1,4	166	1,07	1,25	0,41

CONTINUAÇÃO DO LOTE 23

FINI CRUSHABULL HERINGA 21228 TE

NOVILHA - Nascto: 03/04/2021 - Rgd: HBB/B-644.539 - Rgn: 21228 - HOLANDÊS PO

OH-RIVER-SYC CRUSHABULL-ET	MAVERICK CRUSH	VAL-BISSON DOORMAN
	OH-RIVER-SYC MOGAL BRYLAN MB85	EDG CLAIRE CLING-ET MB85
FINI DOORMAN HERINGA 7202 MB87 AC:322d 11680L 514g 4,40%g 393p 3,36%p 5oLUGAR 2A.JR EXPOLEITE 2019 2019 PR	VAL-BISSON DOORMAN	MOUNTFIELD SSI DCY MOGUL-ET
	FINI WILDMAN HERINGA 1154 F.I.V. B+84 02/02 3X 365 14682 461 3,15 440 3,00 03/10 3X 330 15344 465 3,04 450 2,93 LM-LE AC:1190d 43686L 1403g 3,21%g 1329p 3,04%p	OH-RIVER-SYC MRDN BILLIE-ET EX90
		DE-SU 521 BOOKEM-ET - MB86
		VAL-BISSON SHOTLE IMELDA - MB85
		LADYS-MANOR WILDMAN-ET - B+82

FINI BLITZ HERINGA 5485 - EX90
02/00 3X 318 13618 356 2,62 390 2,87 LM-LE
03/00 3X 362 16104 420 2,61 480 2,98 LM
04/03 3X 324 17032 508 2,98 481 2,83 LM
AC:1004d 46756L 1285g 2,75%g 1352p 2,89%p
9oLUGAR BEZ.I VI AGROLEITE 2006 PR
9oLUGAR BEZ.I XXXVIII EXPHOL 2006 PR
CAMPEA 2A.JR XXXVII EXPOARAPOTI 2007 PR
R.CAMP V.JOV XXXVII EXPOARAPOTI 2007 PR
2oMELH. U.JOV XXXVII EXPOARAPOTI 2007 PR
2oMELH. C.V.L XXXVII EXPOARAPOTI 2007 PR
R.CAMP 3A.JR AGROLEITE 2008 2008 BR
CAMPEA V.5A. VI EXPOCARAMBEI 2010 PR
RG.CAMP VI EXPOCARAMBEI 2010 PR
1oMELH. U.ADT VI EXPOCARAMBEI 2010 PR
1oMELH. C.V.L VI EXPOCARAMBEI 2010 PR
1oMELH. C.FAM VI EXPOCARAMBEI 2010 PR

4ª MÃE.: FINI M. STORM HERINGA 1783 MB89
01/11 2X 365 11158 343 3,07 298 2,67 LM
03/03 2X 290 13332 461 3,46 349 2,62 LM-LE
06/00 3X 365 15881 461 2,90 406 2,56 LM
07/07 3X 365 16523 520 3,15 429 2,60 LM
AC:2776d 104323L 3145g 3,01%g 2721p 2,61%p

5ª MÃE.: FINI HERO HERINGA 392
01/11 2X 337 10909 360 3,30 328 3,01 LM-LE
03/00 2X 339 12711 401 3,15 391 3,08
04/02 2X 365 14671 424 2,89 428 2,92 LM
05/08 2X 365 16344 587 3,59 459 2,81 LM
AC:1562d 57738L 1880g 3,26%g 1704p 2,95%p

6ª MÃE.: FINI JACKPOT HERINGA 212 B+83
01/10 2X 338 8680 344 3,96 278 3,20 LM-LE
02/11 2X 308 11501 473 4,11 388 3,37 LM
03/11 2X 365 13551 555 4,10 425 3,14 LM
05/08 2X 365 15214 561 3,69 452 2,97 LM
AC:1554d 52315L 2072g 3,96%g 1664p 3,18%p



1301 - FILHA DA FINI BLITZ HERINGA 5485 - EX90

PRENHEZ POS 14/04/22 DO LARCREST CAPTIVATING-ET (SEXADO DE MACHO) COM PREVISAO PARA 19/01/2023

TPI: 1915

Resultados da avaliação genômica são gerados pela avaliação genética do CDCB (Council Dairy Cattle Breeding) - AGOSTO 2022																			
BRINCO	A2A2	TPI™	NM\$	FM\$	CM\$	Leite	Gordura	% Gord.	Proteína	% Pro	CCS	PL	DPR	LIV	FI	FE	Tipo	Úbere	P&P
21228		1.908	-106	-98	-104	32	-28	-0,10	-2	-0,01	2,81	0,8	-2,0	-2,0	-1,9	-35	1,74	1,47	0,32

Estimativa do valor genético da prenhez com base nos valores genéticos dos pais (Parent Average) - confiabilidade aproximada de 28%																				
ANIMAL	ACASALAMENTO	A2A2	TPI™	NM\$	FM\$	CM\$	Leite	Gordura	% Gord.	Proteína	% Pro	CCS	PL	DPR	LIV	FI	FE	Tipo	Úbere	P&P
21228	21228 x Captivating		2.379	329	289	337	528	27	0,03	23	0,03	2,81	2,0	-0,8	-0,5	-0,4	84	1,69	1,36	0,49

CONTINUAÇÃO DO LOTE 23

FINI ALLCLASS MAAIKE 21053

NOVILHA - Nascto: 24/01/2021 - Rgd: HBB/B-632.095 - Rgn: 21053 - HOLANDÊS PO

SILVERRIDGE V ALLCLASS	ZAHBULLS ALTA1STCLASS-ET	AMIGHETTI NUMERO UNO-ET
	SILVERRIDGE DRMAN ALL FRANTIC MB86	ZAHBULLS DORCY GLAMOUR-ET B+83
FINI UNDENIED MAAIKE 9112 TE B+83 01/10 3X 346 12147 491 4,04 379 3,12 LM-LE AC:469d 19148L 755g 3,94%g 582p 3,04%p	OUR-FAVORITE UNDENIED-ET	VAL-BISSON DOORMAN
	FINI OCTANE MAAIKE 6158 TE MB86 01/11 3X 362 12227 483 3,95 386 3,15 LM-LE 03/01 3X 365 16728 560 3,35 525 3,14 LM AC:1338d 49321L 1883g 3,81%g 1574p 3,19%p 2oMELH. P.MAE EXPOJOVEM 2018 PR 7oLUGAR BEZ.S AGROLEITE HPB 2017 PR 6oLUGAR NOV.S EXPOJOVEM 2018 PR	WALNUTLAWN SOLOMON
		OUR-FAVORITE UNLIMITED 2EX94
		STANTONS HIGH OCTANE
		FINI ROY MAAIKE 4311 - 3EX93 01/10 2X 332 11953 401 3,36 338 2,83 LM-LE 02/11 3X 365 16420 519 3,16 472 2,88 LM 04/04 3X 365 17867 600 3,36 497 2,78 LM AC:2325d 98316L 3249g 3,30%g 2743p 2,79%p 9oLUGAR 2A.JR VI AGROLEITE 2006 PR 9oLUGAR 2A.JR XXXVIII EXPHOL 2006 PR 3oLUGAR 3A.JR XXXVII EXPOARAPOTI 2007 PR 2oMELH. C.V.L XXXVII EXPOARAPOTI 2007 PR 4oLUGAR 3A.JR AGROLEITE 2007 PR 5oLUGAR V.5A. AGROLEITE 2009 PR 3oMELH. C.FAM AGROLEITE 2009 PR 4oLUGAR V.ADT AGROLEITE 2010 PR CAMPEA V.VIT AGROLEITE-PB 2011 PR 3aMELH. FEMEA AGROLEITE-PB 2011 PR 3oMELH. U.ADT AGROLEITE-PB 2011 PR
		4ª MÃE.: FINI DANTE MAAIKE 2990 MB88 01/10 2X 277 8901 330 3,71 265 2,98 LM-LE 02/09 2X 287 10813 334 3,09 320 2,96 LM-LE 03/09 2X 365 16012 563 3,52 505 3,15 LM AC:1621d 65060L 2221g 3,41%g 1962p 3,02%p
3ª MÃE.: FINI ROY MAAIKE 4311 - 3EX93		5ª MÃE.: FINI IMAGE MAAIKE 9713 AC:306d 9822L 362g 3,69%g 302p 3,07%p
		6ª MÃE.: FINI LEADMAN'S MAAIKE 194 MB87 02/05 2X 365 10092 403 3,99 336 3,33 LM 04/06 2X 365 10131 417 4,12 331 3,27 05/09 2X 365 12348 475 3,85 417 3,38 LM AC:1495d 40996L 1638g 4,00%g 1365p 3,33%p

PRENHEZ POS 18/02/22 DO PROGENESIS PINBALL (SEXADO DE FÊMEA) COM PREVISAO PARA 25/11/2022

TPI: 2003

Resultados da avaliação genômica são gerados pela avaliação genética do CDCB (Council Dairy Cattle Breeding) - AGOSTO 2022

BRINCO	A2A2	TPI™	NM\$	FM\$	CM\$	Leite	Gordura	% Gord.	Proteína	% Pro	CCS	PL	DPR	LIV	FI	FE	Tipo	Úbere	P&P
21053	A2A2	1.996	-68	-107	-62	-823	3	0,13	-17	0,03	2,91	-0,7	-1,0	-1,3	-1,1	-18	1,50	1,90	0,27

Estimativa do valor genético da prenhez com base nos valores genéticos dos pais (Parent Average) - confiabilidade aproximada de 28%

ANIMAL	ACASALAMENTO	A2A2	TPI™	NM\$	FM\$	CM\$	Leite	Gordura	% Gord.	Proteína	% Pro	CCS	PL	DPR	LIV	FI	FE	Tipo	Úbere	P&P
21053	21053 x Pinball	A2A2	2.459	399	358	407	137	46	0,15	12	0,03	2,80	2,3	-0,1	-0,4	0,0	96	1,56	2,08	0,54

Lote
024



FINI MENACE HERINGA 21061

NOVILHA - Nascto: 27/01/2021 - Rgd: HBB/B-632.103 - Rgn: 21061 - HOLANDÊS PO

MR D-WORTH MENACE-ET	BUTZ-HILL DELTA-WORTH-ET	MR MOGUL DELTA 1427-ET
	MS MIXER 63075 B+82	WILRA SUPER SIRE 608-ET
FINI COUNTRY HERINGA 9228	CLAYNOOK COUNTRY	FARNEAR-TBR-BH FLAMER-ET
		MS DELICIOUS MIXER-ET MB87
		WESTENRADE ALTASPRING-ET
		CLAYNOOK COLITA BOMBERO MB85

FINI GOLD CHIP HERINGA 3906 FIV MB87
02/02 3X 315 12356 395 3,20 352 2,84 LM-LE
03/02 3X 365 14991 490 3,27 414 2,76 LM
AC:1060d 40137L 1266g 3,15%g 1126p 2,80%p
4oLUGAR 3A.SR EXPOFRISIA HPB 2017 PR

MR CHASSITY GOLD CHIP-ET EX92
FINI BLITZ HERINGA 5485 - EX90
02/00 3X 318 13618 356 2,62 390 2,87 LM-LE
03/00 3X 362 16104 420 2,61 480 2,98 LM
04/03 3X 324 17032 508 2,98 481 2,83 LM
AC:1004d 46756L 1285g 2,75%g 1352p 2,89%p
9oLUGAR BEZ.I VI AGROLEITE 2006 PR
9oLUGAR BEZ.I XXXVIII EXPHOL 2006 PR
CAMPEA 2A.JR XXXVII EXPOARAPOTI 2007 PR
R.CAMP V.JOV XXXVII EXPOARAPOTI 2007 PR
2oMELH. U.JOV XXXVII EXPOARAPOTI 2007 PR
2oMELH. C.V.L XXXVII EXPOARAPOTI 2007 PR
R.CAMP 3A.JR AGROLEITE 2008 2008 BR
CAMPEA V.5A. VI EXPOCARAMBEI 2010 PR
RG.CAMP VI EXPOCARAMBEI 2010 PR
1oMELH. U.ADT VI EXPOCARAMBEI 2010 PR
1oMELH. C.V.L VI EXPOCARAMBEI 2010 PR
1oMELH. C.FAM VI EXPOCARAMBEI 2010 PR

4ª MÃE.: FINI M. STORM HERINGA 1783 MB89
01/11 2X 365 11158 343 3,07 298 2,67 LM
03/03 2X 290 13332 461 3,46 349 2,62 LM-LE
06/00 3X 365 15881 461 2,90 406 2,56 LM
07/07 3X 365 16523 520 3,15 429 2,60 LM
AC:2776d 104323L 3145g 3,01%g 2721p 2,61%p
5ª MÃE.: FINI HERO HERINGA 392
01/11 2X 337 10909 360 3,30 328 3,01 LM-LE
03/00 2X 339 12711 401 3,15 391 3,08
04/02 2X 365 14671 424 2,89 428 2,92 LM
05/08 2X 365 16344 587 3,59 459 2,81 LM
AC:1562d 57738L 1880g 3,26%g 1704p 2,95%p
6ª MÃE.: FINI JACKPOT HERINGA 212 B+83
01/10 2X 338 8680 344 3,96 278 3,20 LM-LE
02/11 2X 308 11501 473 4,11 388 3,37 LM
03/11 2X 365 13551 555 4,10 425 3,14 LM
05/08 2X 365 15214 561 3,69 452 2,97 LM
AC:1554d 52315L 2072g 3,96%g 1664p 3,18%p



1301 - FILHA DA FINI BLITZ HERINGA 5485 - EX90

PRENHEZ POS 11/03/22 DO LADYS-MANOR OBSIDIAN-ET
(SEXADO DE FÊMEA) COM PREVISAO PARA 16/12/2022

TPI: 2178

Resultados da avaliação genômica são gerados pela avaliação genética do CDCB (Council Dairy Cattle Breeding) - AGOSTO 2022

BRINCO	AZ2	TPI**	NM\$	FMS	CM\$	Leite	Gordura	% Gord.	Proteína	% Pro	CCS	PL	DPR	LIV	FI	FE	Tipo	Úbere	P&P
21061	AZ2	2.175	273	219	284	-664	20	0,17	-10	0,04	2,76	1,9	0,6	1,2	0,5	46	0,22	0,87	0,13

Estimativa do valor genético da prenhez com base nos valores genéticos dos pais (Parent Average) - confiabilidade aproximada de 28%

ANIMAL	ACASALAMENTO	AZ2	TPI**	NM\$	FMS	CM\$	Leite	Gordura	% Gord.	Proteína	% Pro	CCS	PL	DPR	LIV	FI	FE	Tipo	Úbere	P&P
21061	21061 x Obsidian		2.559	575	492	590	-65	63	0,24	14	0,06	2,73	3,4	0,3	1,8	0,3	132	0,90	1,38	0,73

CONTINUAÇÃO DO LOTE 24

FINI SEVILLE MARTHA 21173

NOVILHA - Nascto: 11/03/2021 - Rgd: HBB/B-640.593 - Rgn: 21173 - HOLANDÊS PO

LADYS-MANOR SHOUT-OUT-ET	COGENT SUPERSHOT	SEAGULL-BAY SUPERSIRE-ET
	LADYS-MANOR DORCY ODA MB88	ROSE SUPERSHOT
FINI ACME LINDA 4303 EX90 01/11 3X 365 15083 564 3,74 459 3,04 LM AC:1144d 42507L 1627g 3,82%g 1303p 3,06%p	KHW ELM-PARK ACME-ET EX90	COYNE-FARMS DORCY-ET - MB87
	FINI BOLTON LINDA 2530 MB86 02/00 3X 273 12502 361 2,89 343 2,74 LM-LE 03/00 3X 365 19800 545 2,75 572 2,89 LM AC:855d 40888L 1225g 2,99%g 1189p 2,90%p	LADINO PARK TALENT-IMP-ET - EX90
PRENHEZ POS 17/03/22 DO BADGER SSI LUCIA FANECA-ET (SEXADO DE FÊMEA) COM PREVISAO PARA 22/12/2022		KAMPS-HOLLOW ALTITUDE ET 2EX95 01/11 2X 365 13077 498 3,81 484 3,70 04/02 2X 365 13803 575 4,17 459 3,33 06/11 2X 365 18003 839 4,66 628 3,49 AC:1844d 65526L 2855g 4,36%g 2399p 3,66%p
		FINI SHOTTLE LINDA 8072 MB86 02/00 3X 286 10930 341 3,12 327 2,99 LM-LE 02/11 3X 365 17248 525 3,04 516 2,99 LM 04/02 3X 364 17225 566 3,28 503 2,92 LM-LE 05/04 3X 365 17927 545 3,04 563 3,14 LM 06/08 3X 365 18073 520 2,87 571 3,15 LM AC:1926d 87397L 2692g 3,08%g 2684p 3,07%p

TPI: 2110

4ª MÃE.: FINI DRAMATIC LINDA 6657 B+82
AC:422d 15954L 479g 3,00%g 468p 2,93%p

5ª MÃE.: FINI BERGWIL LINDA 4265 B+80
02/00 2X 365 12661 318 2,51 404 3,19
03/03 3X 365 14527 376 2,58 462 3,18
AC:879d 31722L 852g 2,68%g 997p 3,14%p

6ª MÃE.: FINI LOYAL LINDA 9634
01/11 2X 356 11153 326 2,93 311 2,79 LM
03/02 2X 306 11324 3396 29,98 3135 27,68 LM
AC:662d 22477L 3722g 16,56%g 3446p 15,33%p

Resultados da avaliação genômica são gerados pela avaliação genética do CDCB (Council Dairy Cattle Breeding) - AGOSTO 2022

BRINCO	AZA2	TPI**	NM\$	FM\$	CM\$	Leite	Gordura	% Gord.	Proteína	% Pro	CCS	PL	DPR	LIV	FI	FE	Tipo	Úbere	P&P
21173		2.105	86	139	78	593	11	-0,04	7	-0,04	3,08	0,4	0,2	1,0	-0,2	16	0,64	0,89	-0,07

Estimativa do valor genético da prenhez com base nos valores genéticos dos pais (Parent Average) - confiabilidade aproximada de 28%

ANIMAL	ACASALAMENTO	AZA2	TPI**	NM\$	FM\$	CM\$	Leite	Gordura	% Gord.	Proteína	% Pro	CCS	PL	DPR	LIV	FI	FE	Tipo	Úbere	P&P
21173	21173 x Faneca		2.481	452	445	453	750	62	0,12	24	0,00	2,94	1,7	-0,5	-0,1	-0,4	128	1,18	1,23	-0,06

FINI LEGEND HERINGA 21066

NOVILHA - Nascto: 29/01/2021 - Rgd: HBB/B-632.477 - Rgn: 21066 - HOLANDÊS PO

S-S-I SHIL JEDI LEGEND-ET	S-S-I MONTROSS JEDI-ET	BACON-HILL MONTROSS-ET
	S-S-I GRNWAY 8328 10639-ET B+82	S-S-I SUPSIRE MIRI 8679-ET EX90
FINI BEEMER HERINGA 8094 B+82 AC:333d 12018L 424g 3,52%g 394p 3,28%p	POL BUTTE MC BEEMER-ET	DE-SU MGL GREENWAY 11396-ET
	FINI BROKAW HERINGA 6161 B+83 AC:319d 11675L 374g 3,21%g 390p 3,34%p	DE-SU BKM MCCUTCHEN 1174-ET MB88
PRENHEZ POS 27/02/22 DO PROGENESIS PINBALL (SEXADO DE FÊMEA) COM PREVISAO PARA 04/12/2022		BUTZ-BUTLER GOLD BANNER-ET MB88
		MR ATWOOD BROKAW-ET
TPI: 1948		FINI SANCHEZ HERINGA 1271 MB88 01/11 3X 352 15091 423 2,80 460 3,05 LM-LE 03/01 3X 365 18538 469 2,53 560 3,02 LM AC:1247d 55712L 1647g 2,95%g 1705p 3,06%p
		4ª MÃE.: FINI DECEMBER HERINGA 6716 MB87 01/10 3X 320 11197 385 3,43 346 3,09 LM-LE 02/10 3X 365 14753 492 3,33 461 3,12 LM AC:1423d 54220L 1834g 3,38%g 1698p 3,13%p

5ª MÃE.: FINI GORDON HERINGA 4249 MB87
02/03 2X 365 13805 454 3,29 392 2,84 LM
04/00 3X 365 16618 568 3,41 480 2,89 LM
AC:901d 33672L 1166g 3,46%g 978p 2,90%p

6ª MÃE.: FINI BARCELONA HERINGA 1827 - B+83
02/08 2X 285 7795 249 3,19 211 2,71
03/11 2X 365 12321 401 3,25 339 2,75 LM
05/01 2X 365 13185 383 2,90 368 2,79 LM
AC:1056d 34109L 1062g 3,11%g 941p 2,76%p

Resultados da avaliação genômica são gerados pela avaliação genética do CDCB (Council Dairy Cattle Breeding) - AGOSTO 2022

BRINCO	AZA2	TPI**	NM\$	FM\$	CM\$	Leite	Gordura	% Gord.	Proteína	% Pro	CCS	PL	DPR	LIV	FI	FE	Tipo	Úbere	P&P
21066		1.944	-157	-205	-151	-69	-16	-0,05	8	0,04	2,97	-1,0	-1,7	-3,4	-1,7	-29	1,41	1,39	0,27

Estimativa do valor genético da prenhez com base nos valores genéticos dos pais (Parent Average) - confiabilidade aproximada de 28%

ANIMAL	ACASALAMENTO	AZA2	TPI**	NM\$	FM\$	CM\$	Leite	Gordura	% Gord.	Proteína	% Pro	CCS	PL	DPR	LIV	FI	FE	Tipo	Úbere	P&P
21066	21066 x Pinball		2.433	355	309	363	314	36	0,06	24	0,03	2,83	2,2	-0,4	-1,5	-0,3	91	1,52	1,82	0,54

Lote
025



FINI COUNTRY VERDA 21243

NOVILHA - Nascto: 06/04/2021 - Rgd: HBB/B-640.800 - Rgn: 21243 - HOLANDÊS PO

CLAYNOOK COUNTRY

WESTENRADE ALTASPRING-ET

MOUNTFIELD SSI DCY MOGUL-ET

WESTENRADE CARRERA MB85

CLAYNOOK COLITA BOMBERO MB85

RICHMOND-FD EL BOMBERO-ET

CLAYNOOK CHARLOTTE MOGUL EX93

FINI CASUAL VERDA 7052 MB85

02/00 3X 297 9916 333 3,36 309 3,11 LM-LE

04/01 3X 365 15386 507 3,29 428 2,78 LM

AC:685d 26085L 872g 3,34%g 764p 2,92%p

LARCREST CASUAL-ET

CHARLESDALE SUPERSTITION-ET

LARCREST CRIMSON-ET 2EX93

02/02 2X 365 16357 766 4,68 613 3,74

05/02 2X 365 21042 1110 5,27 775 3,68

AC:1729d 72564L 3427g 4,72%g 2691p 3,70%p

FINI CEO VERDA 4084 MB85

AC:284d 10712L 357g 3,33%g 325p 3,04%p

RICKLAND ALTACEO-ET

FINI WILDMAN VERDA 9755 B+81

02/01 3X 357 11738 426 3,63 349 2,97 LM-LE

03/03 3X 327 12997 456 3,51 392 3,01 LE

04/03 3X 365 15945 449 2,82 456 2,86 LM

05/08 3X 365 16030 585 3,65 480 2,99 LM

AC:1994d 76343L 2719g 3,56%g 2269p 2,97%p

PRENHEZ POS 08/04/22 DO SIEMERS PORSCHE-ET (SEXADO DE FÊMEA)
COM PREVISAO PARA 13/01/2023

TPI: 2082

4ª MÃE.: FINI FINEST VERDA 8226 TE MB85

01/11 3X 263 8302 269 3,24 239 2,88 LE

02/10 3X 322 11827 398 3,37 337 2,85 LM-LE

03/11 3X 365 15200 517 3,40 430 2,82 LM-LE

05/01 3X 365 16459 538 3,27 495 3,01

06/04 3X 365 17356 578 3,33 504 2,90 LM

AC:1761d 71231L 2382g 3,34%g 2078p 2,91%p

5ª MÃE.: FINI MATHIE VERDA 226 EX90

02/00 2X 365 9412 383 4,07 293 3,11 LM

03/06 2X 281 10700 417 3,90 313 2,93

04/05 2X 316 11674 456 3,91 359 3,08 LM

05/07 2X 365 11943 438 3,67 351 2,94 LM

06/10 2X 365 12926 461 3,57 360 2,78 LM

AC:2919d 91775L 3506g 3,82%g 2727p 2,97%p

R.CAMP V.5A. EXPOCASTROLANDA 2001 PR

R.CAMP V.VIT EXPOCASTROLANDA 2003 PR

3oMELH. P.MAE EXPOCASTROLANDA 1998 PR

4oLUGAR V.5A. EXPOBATAVO 2001 PR

3oLUGAR V.4A. EXPOBATAVO 2000 PR

4oLUGAR V.ADT EXPOCASTROLANDA 2002 PR

3oLUGAR V.4A. EXPOCASTROLANDA 2000 PR

6ª MÃE.: VERDA THALIA LIN MB88

02/05 2X 299 7364 310 4,21 230 3,12 LM-LE

03/05 2X 365 9870 406 4,11 318 3,22 LM

04/08 2X 365 11016 447 4,06 336 3,05 LM

07/04 2X 365 11291 480 4,25 366 3,24 LM

AC:1868d 47070L 1967g 4,18%g 1519p 3,23%p

Resultados da avaliação genômica são gerados pela avaliação genética do CDCB (Council Dairy Cattle Breeding) - AGOSTO 2022

BRINCO	AZ2	TPI**	NMS	FMS	CMS	Leite	Gordura	% Gord.	Proteína	% Pro	CCS	PL	DPR	LIV	FI	FE	Tipo	Úbere	P&P
21243		2.078	23	28	25	-39	18	0,07	-3	-0,01	2,88	0,4	-0,1	0,3	-0,4	-5	0,55	0,50	0,25

Estimativa do valor genético da prenhez com base nos valores genéticos dos pais (Parent Average) - confiabilidade aproximada de 28%

ANIMAL	ACASALAMENTO	AZ2	TPI**	NMS	FMS	CMS	Leite	Gordura	% Gord.	Proteína	% Pro	CCS	PL	DPR	LIV	FI	FE	Tipo	Úbere	P&P
21243	21243 x Porsche		2.492	438	417	442	846	51	0,07	30	0,01	2,94	2,7	0,0	0,0	0,2	113	1,20	1,08	0,33

CONTINUAÇÃO DO LOTE 25

FINI ROYAL NETTE 21103

NOVILHA - Nascto: 10/02/2021 - Rgd: HBB/B-632.850 - Rgn: 21103 - HOLANDÊS PO

DENOVO 14652 ROYAL-ET	S-S-I MONTROSS DUKE-ET	BACON-HILL MONTROSS-ET
	HAR-DALE-ACRES-JP YODER PARTY-ET	S-S-I SPRSIRE MABEL 8828-ET MB85
		WOODCREST MOGUL YODER-ET
		HAR-DALE-ACRES-JP PRIDE-ET MB86
FINI WINDBROOK NETTE 9013 TE 01/11 3X 298 11552 321 2,78 333 2,88 LM-LE 03/00 3X 222 11852 306 2,58 341 2,87 EM ANDAMENTO AC:520d 23405L 628g 2,68%g 674p 2,88%p	GILLETTE WINDBROOK - EX93	GILLETTE BRILEA F B I PB-ET EX94
		GILLETTE BLITZ 2ND WIND MB88
	FINI AVALON NETTE 2349 F.I.V. - B+82 02/07 3X 365 15097 406 2,69 437 2,89 LM AC:822d 29690L 867g 2,92%g 861p 2,90%p	FARNEAR-TBR ALTAVALON-ET
		FINI JORDACHE NETTE 445 MB87
		01/11 2X 365 12298 454 3,69 362 2,94 LM
		03/07 2X 365 16123 494 3,06 442 2,74 LM
		05/05 2X 365 16170 539 3,33 388 2,40 LM
		06/10 2X 365 17018 648 3,81 457 2,69 LM
		08/00 2X 365 18487 504 2,73 504 2,73 LM
		09/06 3X 365 18633 567 3,04 497 2,67 LM
		AC:3385d 135353L 4531g 3,35%g 3721p 2,75%p
PRENHEZ POS 22/04/22 DO LADYS-MANOR OBSIDIAN-ET (SEXADO DE FÊMEA) COM PREVISAO PARA 27/01/2023		4ª MÃE.: FINI MATHIE NETTE 153 MB87
		01/11 2X 304 6782 256 3,77 198 2,92 LM-LE
		02/11 2X 308 10697 396 3,70 327 3,06 LM
		03/10 2X 365 13267 482 3,63 425 3,20 LM
		AC:1197d 38795L 1461g 3,77%g 1184p 3,05%p
		6oLUGAR V.ADT EXPOBATAVO 2001 PR

TPI: 2136

5ª MÃE.: FINI TRIPLE CROWN'S NETTE 195 MB86
02/02 2X 305 6897 256 3,71 207 3,00 LM-LE
03/01 2X 365 8910 334 3,75 281 3,15 LM
05/09 2X 306 9774 325 3,33 289 2,96 LM
06/10 2X 365 13404 485 3,62 438 3,27
AC:1927d 49255L 1776g 3,61%g 1532p 3,11%p
6ª MÃE.: FINI NETTE 154
02/09 2X 310 6842 180 2,63 0 0,00 LM-LE
03/09 2X 294 8462 201 2,38 0 0,00 LM-LE
05/08 2X 365 12130 301 2,48 357 2,94 LM
AC:1636d 45771L 1193g 2,61%g 678p 1,48%p

Resultados da avaliação genômica são gerados pela avaliação genética do CDCB (Council Dairy Cattle Breeding) - AGOSTO 2022

BRINCO	A2A2	TPI**	NM\$	FM\$	CM\$	Leite	Gordura	% Gord.	Proteína	% Pro	CCS	PL	DPR	LIV	FI	FE	Tipo	Úbere	P&P
21103	A2A2	2.131	236	262	233	865	12	-0,07	20	-0,02	2,96	1,2	-1,3	-2,0	-1,1	81	0,23	0,73	-0,26

Estimativa do valor genético da prenhez com base nos valores genéticos dos pais (Parent Average) - confiabilidade aproximada de 28%

ANIMAL	ACASALAMENTO	A2A2	TPI**	NM\$	FM\$	CM\$	Leite	Gordura	% Gord.	Proteína	% Pro	CCS	PL	DPR	LIV	FI	FE	Tipo	Úbere	P&P
21103	21103 x Obsidian		2.537	557	514	565	700	59	0,12	29	0,03	2,83	3,1	-0,7	0,2	-0,6	149	0,91	1,31	0,54

FINI BUNDLE MAAIKE 21344

NOVILHA - Nascto: 24/05/2021 - Rgd: HBB/B-641.497 - Rgn: 21344 - HOLANDÊS PO

DENOVO 9367 BUNDLE-ET	ABS ACHIEVER-ET	WOODCREST MOGUL YODER-ET
	PEN-COL RUBICON BETH-ET	COMPASS-TRT AMRC AE J925-ET B+83
		EDG RUBICON-ET
		PEN-COL SS BUFFY-ET
FINI LEGEND MAAIKE 9398 B+82 01/10 3X 282 10432 416 3,99 332 3,18 LM-LE 02/09 3X 162 5255 186 3,55 152 2,90 EM ANDAMENTO AC:444d 15687L 603g 3,84%g 484p 3,08%p	S-S-I SHIL JEDI LEGEND-ET	S-S-I MONTROSS JEDI-ET
	FINI SHOTGUN MAAIKE 3974 B+83 01/10 2X 365 13449 423 3,14 404 3,00 LM 03/06 3X 341 15550 501 3,22 455 2,93 LM-LE AC:1184d 46355L 1521g 3,28%g 1377p 2,97%p	S-S-I GRNWAY 8328 10639-ET B+82
		GEN-I-BEQ SHOTGUN
		FINI MAC MAAIKE 1216 B+81
		02/02 3X 365 12283 473 3,85 371 3,02 LM
		03/05 3X 365 14218 433 3,04 424 2,98 LM
		04/11 3X 365 14930 476 3,19 450 3,02 LM
		AC:2198d 76821L 2590g 3,37%g 2328p 3,03%p

PRENHEZ POS 19/05/22 DO DELICIOUS CHARL HOLDON-ET
(SEXADO DE MACHO) COM PREVISAO PARA 23/02/2023

TPI: 2217

4ª MÃE.: FINI EMERSON MAAIKE 9703 - MB87
02/02 2X 365 10630 409 3,84 343 3,22 LM
03/06 2X 359 13115 504 3,84 406 3,09 LM-LE
04/08 2X 361 14519 522 3,59 446 3,07 LM-LE
06/09 3X 365 18964 515 2,71 564 2,97 LM-LE
07/11 3X 365 19282 548 2,84 543 2,81 LM
AC:3316d 136783L 4507g 3,29%g 4110p 3,00%p
5ª MÃE.: FINI HERO MAAIKE 471 MB87
01/10 2X 305 10397 357 3,43 335 3,22 LM-LE
02/10 2X 365 13827 456 3,29 427 3,08 LM-LE
04/00 2X 365 13256 426 3,21 395 2,97
AC:1069d 38232L 1266g 3,31%g 1180p 3,08%p
6ª MÃE.: FINI LIEUTENANT MAAIKE 255 B+84
02/01 2X 319 8268 288 3,48 258 3,12 LM-LE
03/01 2X 296 10368 331 3,19 332 3,20 LM-LE
04/01 2X 312 11325 395 3,49 349 3,08 LM
08/03 2X 343 11946 413 3,46 340 2,85 LM
AC:2133d 73358L 2504g 3,41%g 2165p 2,95%p

Resultados da avaliação genômica são gerados pela avaliação genética do CDCB (Council Dairy Cattle Breeding) - AGOSTO 2022

BRINCO	A2A2	TPI**	NM\$	FM\$	CM\$	Leite	Gordura	% Gord.	Proteína	% Pro	CCS	PL	DPR	LIV	FI	FE	Tipo	Úbere	P&P
21344	A2A2	2.216	292	234	300	-45	37	0,14	11	0,04	2,98	1,9	-1,6	1,1	-1,1	83	0,61	0,40	0,14

Estimativa do valor genético da prenhez com base nos valores genéticos dos pais (Parent Average) - confiabilidade aproximada de 28%

ANIMAL	ACASALAMENTO	A2A2	TPI**	NM\$	FM\$	CM\$	Leite	Gordura	% Gord.	Proteína	% Pro	CCS	PL	DPR	LIV	FI	FE	Tipo	Úbere	P&P
21344	21344 x Holdon		2.553	673	617	682	830	62	0,11	36	0,04	2,86	3,6	-0,6	1,5	0,0	180	0,98	1,02	-0,22

Lote
026



FINI JARED ELIE 21183 FIV

NOVILHA - Nascto: 16/03/2021 - Rgd: HBB/B-644.534 - Rgn: 21183 - HOLANDÊS PO

CLEAR-ECHO JED JARED 745-ET

S-S-I MONTROSS JEDI-ET

BACON-HILL MONTROSS-ET

S-S-I SUPRSIRE MIRI 8679-ET EX90

CLEAR-ECHO KINGBOY 3319-ET MB88

MORNINGVIEW MCC KINGBOY-ET

CLEAR-ECHO SUPERSIRE 2830 EX91

FINI SILVER ELIE 7479 MB85

01/09 3X 365 13512 536 3,96 431 3,19 LM

03/01 3X 361 16010 693 4,33 518 3,24 LM-LE

04/03 3X 215 11991 404 3,37 364 3,03 EM

ANDAMENTO

AC:1010d 43306L 1709g 3,94%g 1380p 3,18%p

SEAGULL-BAY SILVER-ET

FINI SKODA ELIE 5779 MB87

02/02 3X 319 12685 426 3,36 393 3,09 LE

04/02 3X 340 15024 623 4,15 506 3,36 LM

AC:642d 25613L 1143g 4,46%g 883p 3,44%p

MOUNTFIELD SSI DCY MOGUL-ET

SEAGULL-BAY SNOW DARLING-ET MB85

PINE-TREE ALTASKODA-ET

FINI EXTREME ELIE 2435 MB87

02/00 3X 365 12900 431 3,34 386 2,99 LM

03/04 3X 365 16095 524 3,25 478 2,97 LM

AC:1202d 46245L 1536g 3,32%g 1372p 2,96%p

4ª MÃE.: FINI JAYZ ELIE 9280 MB86

02/01 2X 283 10575 329 3,11 298 2,82 LM-LE

03/00 3X 326 13890 429 3,09 395 2,84 LM-LE

AC:926d 36745L 1038g 2,82%g 1026p 2,79%p

5ª MÃE.: FINI LHEROS ELIE 7845 B+81

AC:419d 13215L 388g 2,94%g 415p 3,14%p

6ª MÃE.: FINI ICEBERG ELIE 3081 MB85

01/11 2X 286 7971 270 3,39 242 3,04 LM-LE

03/11 3X 296 13362 409 3,06 402 3,01 LM-LE

AC:1132d 41719L 1299g 3,11%g 1239p 2,97%p

PRENHEZ POS 21/03/22 DO LADYS-MANOR OBSIDIAN-ET (SEXADO DE FÊMEA) COM PREVISAO PARA 26/12/2022

TPI: 2350

Resultados da avaliação genômica são gerados pela avaliação genética do CDCB (Council Dairy Cattle Breeding) - AGOSTO 2022

BRINCO	A2A2	TPI™	NM\$	FM\$	CM\$	Leite	Gordura	% Gord.	Proteína	% Pro	CCS	PL	DPR	LIV	FI	FE	Tipo	Úbere	P&P
21183		2.358	339	221	353	-674	33	0,22	5	0,09	2,99	2,0	1,9	0,5	1,8	62	0,66	1,37	0,09

Estimativa do valor genético da prenhez com base nos valores genéticos dos pais (Parent Average) - confiabilidade aproximada de 28%

ANIMAL	ACASALAMENTO	A2A2	TPI™	NM\$	FM\$	CM\$	Leite	Gordura	% Gord.	Proteína	% Pro	CCS	PL	DPR	LIV	FI	FE	Tipo	Úbere	P&P
21183	21183 x Obsidian		2.650	608	493	625	-70	69	0,26	22	0,09	2,85	3,5	0,9	1,4	0,9	140	1,12	1,63	0,71

CONTINUAÇÃO DO LOTE 26

FINI ALLCLASS HERINGA 21095

NOVILHA - Nascto: 09/02/2021 - Rgd: HBB/B-632.496 - Rgn: 21095 - HOLANDÊS PO

SILVERRIDGE V ALLCLASS	ZAHBULLS ALTA1STCLASS-ET	AMIGHETTI NUMERO UNO-ET
	SILVERRIDGE DRMAN ALL FRANTIC MB86	ZAHBULLS DORCY GLAMOUR-ET B+83
FINI MERRICK HERINGA 9214 MB85 01/09 3X 321 11906 441 3,71 357 3,00 LM-LE 02/10 3X 219 8597 245 2,85 237 2,75 EM ANDAMENTO AC:540d 20504L 687g 3,35%g 594p 2,90%p	PEN-COL MERRICK	MOUNTFIELD SSI DCY MOGUL-ET
	FINI AUTOPILOT HERINGA 7269 MB85 01/08 3X 365 12748 538 4,22 402 3,16 03/01 2X 346 12647 546 4,32 415 3,28 LM AC:1462d 53446L 2410g 4,51%g 1704p 3,18%p	MS GOLD-N-OAKS MAYBALINE-ET MB88
		FINI WILDMAN HERINGA 1303 F.I.V. B+84 02/06 3X 294 11229 379 3,38 331 2,95 LM-LE 03/06 3X 348 15019 395 2,63 438 2,92 LM-LE AC:965d 40251L 1223g 3,04%g 1177p 2,92%p

4ª MÃE.: FINI BLITZ HERINGA 5485 - EX90
02/00 3X 318 13618 356 2,62 390 2,87 LM-LE
03/00 3X 362 16104 420 2,61 480 2,98 LM
04/03 3X 324 17032 508 2,98 481 2,83 LM
AC:1004d 46756L 1285g 2,75%g 1352p 2,89%p
9oLUGAR BEZ.I VI AGROLEITE 2006 PR
9oLUGAR BEZ.I XXXVIII EXPHOL 2006 PR
CAMPEA 2A.JR XXXVII EXPOARAPOTI 2007 PR
R.CAMP V.JOV XXXVII EXPOARAPOTI 2007 PR
2oMELH. U.JOV XXXVII EXPOARAPOTI 2007 PR
2oMELH. C.V.L XXXVII EXPOARAPOTI 2007 PR
R.CAMP 3A.JR AGROLEITE 2008 2008 BR
CAMPEA V.5A. VI EXPOCARAMBEI 2010 PR
RG.CAMP VI EXPOCARAMBEI 2010 PR
1oMELH. U.ADT VI EXPOCARAMBEI 2010 PR
1oMELH. C.V.L VI EXPOCARAMBEI 2010 PR
1oMELH. C.FAM VI EXPOCARAMBEI 2010 PR

5ª MÃE.: FINI M. STORM HERINGA 1783 MB89
01/11 2X 365 11158 343 3,07 298 2,67 LM
03/03 2X 290 13332 461 3,46 349 2,62 LM-LE
06/00 3X 365 15881 461 2,90 406 2,56 LM
07/07 3X 365 16523 520 3,15 429 2,60 LM
AC:2776d 104323L 3145g 3,01%g 2721p 2,61%p

6ª MÃE.: FINI HERO HERINGA 392
01/11 2X 337 10909 360 3,30 328 3,01 LM-LE
03/00 2X 339 12711 401 3,15 391 3,08
04/02 2X 365 14671 424 2,89 428 2,92 LM
05/08 2X 365 16344 587 3,59 459 2,81 LM
AC:1562d 57738L 1880g 3,26%g 1704p 2,95%p



1301 - FILHA DA FINI BLITZ HERINGA 5485 - EX90

PRENHEZ POS 11/02/22 DO PROGENESIS PINBALL (SEXADO DE FÊMEA) COM PREVISAO PARA 18/11/2022

TPI: 2025

Resultados da avaliação genômica são gerados pela avaliação genética do CDCB (Council Dairy Cattle Breeding) - AGOSTO 2022																			
BRINCO	A2A2	TPI™	NM\$	FM\$	CM\$	Leite	Gordura	% Gord.	Proteína	% Pro	CCS	PL	DPR	LIV	FI	FE	Tipo	Úbere	P&P
21095	A2A2	2.019	-32	-74	-24	-396	19	0,12	-4	0,03	2,84	-2,0	-3,4	-2,1	-3,5	26	1,47	1,99	0,24

Estimativa do valor genético da prenhez com base nos valores genéticos dos pais (Parent Average) - confiabilidade aproximada de 28%																				
ANIMAL	ACASALAMENTO	A2A2	TPI™	NM\$	FM\$	CM\$	Leite	Gordura	% Gord.	Proteína	% Pro	CCS	PL	DPR	LIV	FI	FE	Tipo	Úbere	P&P
21095	21095 x Pinball	A2A2	2.470	417	375	426	350	54	0,14	18	0,03	2,77	1,7	-1,3	-0,8	-1,2	118	1,55	2,12	0,53

Lote
027



FINI SKYWALKER ELISABETH 21128

NOVILHA - Nascto: 22/02/2021 - Rgd: HBB/B-632.873 - Rgn: 21128 - HOLANDÊS PO

BOMAZ SKYWALKER-ET

S-S-I MONTROSS JEDI-ET

BACON-HILL MONTROSS-ET

S-S-I SUPRSIRE MIRI 8679-ET EX90

BOMAZ CABRIOLET 6769

CO-OP ROBUST CABRIOLET-ET

BOMAZ MOGUL 6010-ET EX90

FINI ABEL ELISABETH 7015 TE MB86

02/00 3X 322 8458 335 3,96 274 3,24

03/01 3X 291 11484 499 4,35 365 3,18 LM-LE

05/02 3X 196 8143 368 4,52 268 3,29 EM

ANDAMENTO

AC:1126d 38434L 1636g 4,25%g 1266p 3,29%p

PEAK JEROD ABEL-ET

DE-SU JEROD 1223-ET

OCD MOGUL ABRACADABRA-ET MB88

FINI MCCUTCHEN ELISABETH 5492 FIV B+83

02/00 3X 365 14169 565 3,98 455 3,21 LM

03/09 3X 365 18198 718 3,94 556 3,06 LM

AC:1050d 40641L 1668g 4,10%g 1319p 3,24%p

DE-SU BKM MCCUTCHEN 1174-ET MB88

FINI RUDOLPH M.ELISABETH N-8105 MB87

02/02 3X 365 15197 473 3,11 421 2,77 LM

03/06 3X 338 15938 619 3,88 450 2,82 LM-LE

04/07 3X 313 16206 453 2,79 429 2,65 LM-LE

AC:1222d 59683L 1875g 3,14%g 1635p 2,74%p

4ª MÃE.: FINI WILL M.ELISABETH 9743 MB87

02/02 2X 365 11948 332 2,78 323 2,70 LM

03/10 2X 285 13370 438 3,28 338 2,53 LM-LE

05/10 3X 365 15760 372 2,36 410 2,60 LM

07/06 3X 313 16195 461 2,85 406 2,51 LM

AC:1853d 74282L 2067g 2,78%g 1934p 2,60%p

PRENHEZ POS 20/03/22 DO LARCREST CAPTIVATING-ET COM
PREVISAÇÃO PARA 25/12/2022

TPI: 2157

5ª MÃE.: FINI GARWOOD M. ELISABETH 272

02/00 2X 274 8861 265 2,99 246 2,78 LM-LE

02/10 2X 365 12709 409 3,22 380 2,99

04/03 2X 359 12879 417 3,24 362 2,81 LM

05/05 2X 364 13798 396 2,87 362 2,62 LM-LE

AC:1415d 48964L 1513g 3,09%g 1373p 2,80%p

6ª MÃE.: MAAIKE'S ELISABETH 202 DE FINI

02/06 2X 365 10671 385 3,60 339 3,17 LM

04/03 2X 365 10553 435 4,12 327 3,09 LM

AC:1356d 36268L 1459g 4,02%g 1116p 3,07%p

Resultados da avaliação genômica são gerados pela avaliação genética do CDCB (Council Dairy Cattle Breeding) - AGOSTO 2022

BRINCO	A2A2	TPI™	NM\$	FM\$	CM\$	Leite	Gordura	% Gord.	Proteína	% Pro	CCS	PL	DPR	LIV	FI	FE	Tipo	Úbere	P&P
21128	A2A2	2.156	283	195	295	-172	8	0,05	13	0,07	2,90	2,5	1,4	1,4	1,6	48	-0,69	-0,38	0,15

Estimativa do valor genético da prenhez com base nos valores genéticos dos pais (Parent Average) - confiabilidade aproximada de 28%

ANIMAL	ACASALAMENTO	A2A2	TPI™	NM\$	FM\$	CM\$	Leite	Gordura	% Gord.	Proteína	% Pro	CCS	PL	DPR	LIV	FI	FE	Tipo	Úbere	P&P
21128	21128 x Captivating	A2A2	2.503	524	436	536	426	45	0,10	31	0,07	2,85	2,9	1,0	1,2	1,4	125	0,47	0,44	0,40

CONTINUAÇÃO DO LOTE 27

FINI WRATH MARTHA 21143

NOVILHA - Nascto: 01/03/2021 - Rgd: HBB/B-654.071 - Rgn: 21143 - HOLANDÊS PO

GENOSOURCE NOBLE WRATH-ET	MR SPRING NOBLE-ET	WESTENRADE ALTASPRING-ET	
	BUTZ-HILL YODER 63180	MS DELICIOUS NIGHTOUT 3-ETN MB87	
FINI BENNING MARTHA 9247 B+82 01/10 3X 247 8372 287 3,43 265 3,16 02/08 3X 260 10512 368 3,50 342 3,25 EM ANDAMENTO AC:507d 18884L 656g 3,47%g 607p 3,21%p	QUIET-BROOK-D BENNING-ET	WOODCREST MOGUL YODER-ET	
	FINI SEAVER MARTHA 5589 B+80 AC:282d 9564L 308g 3,22%g 297p 3,11%p	BACON-HILL MONTROSS-ET	WILRA SUPER SIRE 608-ET
PRENHEZ POS 28/03/22 DO LARCREST CAPTIVATING-ET (SEXADO DE FÊMEA) COM PREVISAO PARA 02/01/2023		QUIET-BROOK-D BABYBOOK-ET EX94	
		R-E-W SEAVER-ET	FINI EXCLUSIVE MARTHA 8031 - MB86
TPI: 2055		FINI EXCLUSIVE MARTHA 8031 - MB86 01/11 3X 292 9149 280 3,06 262 2,86 LE 02/10 2X 365 15731 414 2,63 449 2,85 LM 04/01 3X 330 16094 479 2,97 440 2,73 LM-LE 06/02 3X 311 16817 381 2,26 488 2,90 LM AC:1637d 74501L 2000g 2,68%g 2122p 2,84%p	4ª MÃE.: FINI EQUITY MARTHA 5416 B+80 02/00 3X 324 12994 273 2,10 347 2,68 03/01 3X 307 13242 297 2,25 340 2,57 04/03 3X 365 16154 538 3,33 406 2,52 LM AC:1014d 42951L 1124g 2,62%g 1111p 2,59%p

5ª MÃE.: FINI BONANZA MARTHA 3054 B+80
02/00 2X 365 11594 306 2,64 339 2,92 LM
03/04 2X 314 12050 259 2,15 397 3,29
04/05 3X 361 15541 371 2,39 485 3,12 LM-LE
05/06 3X 365 15703 360 2,29 474 3,02
AC:1586d 59054L 1412g 2,39%g 1818p 3,08%p

6ª MÃE.: FINI STARDUST MARTHA 383 B+81
02/01 2X 365 10013 292 2,92 307 3,07
03/09 2X 365 12497 360 2,88 365 2,92 LM
AC:1133d 35143L 1006g 2,86%g 1036p 2,95%p

Resultados da avaliação genômica são gerados pela avaliação genética do CDCB (Council Dairy Cattle Breeding) - AGOSTO 2022

BRINCO	A2A2	TPI**	NM\$	FM\$	CM\$	Leite	Gordura	% Gord.	Proteína	% Pro	CCS	PL	DPR	LIV	FI	FE	Tipo	Úbere	P&P
21143	A2A2	2.047	159	133	164	206	2	-0,02	11	0,02	2,89	2,4	0,3	1,7	0,4	14	-0,48	-0,59	-0,29

Estimativa do valor genético da prenhez com base nos valores genéticos dos pais (Parent Average) - confiabilidade aproximada de 28%

ANIMAL	ACASALMENTO	A2A2	TPI**	NM\$	FM\$	CM\$	Leite	Gordura	% Gord.	Proteína	% Pro	CCS	PL	DPR	LIV	FI	FE	Tipo	Úbere	P&P
21143	21143 x Captivating	A2A2	2.448	462	405	471	615	42	0,07	30	0,04	2,85	2,8	0,4	1,4	0,8	108	0,58	0,33	0,18

FINI RAGER RED HERINGA 21064

NOVILHA - Nascto: 29/01/2021 - Rgd: HBB/B-632.476 - Rgn: 21064 - HOLANDÊS PO

RI-VAL-RE RAGER-RED-ET	PINE-TREE RELIEF P 4954	DUDOC TOUBIB P MB85	
	RI-VAL-RE OBSRVR SALSAS-ET MB86	PINE-TREE LEIF SUE-ET MB85	
FINI CALIFORNIA-RED HERINGA 9081 B+81 01/11 3X 278 8985 380 4,23 303 3,38 LM-LE 02/11 3X 252 10374 366 3,52 310 2,99 EM ANDAMENTO AC:530d 19360L 747g 3,85%g 614p 3,17%p	EK-STJ CALIFORNIA-RED-ET	DE-SU OBSERVER-ET MB88	
	FINI DISCO HERINGA 7103 B+84 AC:302d 12943L 478g 3,69%g 424p 3,28%p	DYMENTHOLM S SYMPATICO	RI-VAL-RE ADV WIN-GO-RED-ET EX90
PRENHEZ POS 20/02/22 DO VOGUE REDEYE P (SEXADO DE FÊMEA) COM PREVISAO PARA 27/11/2022		MISS CALIFORNIA-RED MB89	
		TJR ALTADISCO-ET	FINI WINDBROOK HERINGA 4091 EX91
TPI: 2203		FINI WINDBROOK HERINGA 4091 EX91 02/00 3X 342 14479 620 4,28 451 3,11 LM-LE 03/11 3X 365 16376 707 4,32 552 3,37 LM AC:1019d 44671L 1915g 4,28%g 1458p 3,26%p	4ª MÃE.: FINI BUCKEYE HERINGA 1010 B+82 02/02 3X 298 13201 435 3,30 379 2,87 LM-LE 03/02 3X 365 17302 466 2,69 549 3,17 LM AC:1241d 50763L 1524g 3,00%g 1569p 3,09%p

5ª MÃE.: FINI HI METRO HERINGA 5495 - 2EX92
02/00 3X 342 12321 397 3,22 361 2,93 LM-LE
03/01 3X 364 13929 487 3,50 439 3,15 LM
04/04 3X 364 16610 628 3,78 498 2,99 LM
05/07 3X 365 17213 532 3,09 503 2,92 LM
AC:2059d 82697L 2859g 3,45%g 2501p 3,02%p

6ª MÃE.: FINI FACTOR HERINGA 1801
01/11 2X 341 9641 339 3,51 279 2,89 LM-LE
03/01 2X 296 11378 413 3,63 322 2,83 LM-LE
05/02 2X 365 16244 512 3,15 456 2,80 LM
06/05 3X 365 16419 500 3,04 460 2,80 LM
AC:1796d 66804L 2235g 3,34%g 1896p 2,83%p

Resultados da avaliação genômica são gerados pela avaliação genética do CDCB (Council Dairy Cattle Breeding) - AGOSTO 2022

BRINCO	A2A2	TPI**	NM\$	FM\$	CM\$	Leite	Gordura	% Gord.	Proteína	% Pro	CCS	PL	DPR	LIV	FI	FE	Tipo	Úbere	P&P
21064		2.200	250	114	265	-312	36	0,17	20	0,11	3,04	0,9	-1,3	-0,7	-1,4	86	0,38	0,10	0,49

Estimativa do valor genético da prenhez com base nos valores genéticos dos pais (Parent Average) - confiabilidade aproximada de 28%

ANIMAL	ACASALMENTO	A2A2	TPI**	NM\$	FM\$	CM\$	Leite	Gordura	% Gord.	Proteína	% Pro	CCS	PL	DPR	LIV	FI	FE	Tipo	Úbere	P&P
21064	21064 x Redeye-P Red		2.424	375	295	386	243	41	0,11	24	0,06	2,94	2,2	-0,6	0,2	-0,5	96	1,43	1,11	1,05

7ª MÃE.: FINI FACTOR HERINGA 1801
01/11 2X 341 9641 339 3,51 279 2,89 LM-LE
03/01 2X 296 11378 413 3,63 322 2,83 LM-LE
05/02 2X 365 16244 512 3,15 456 2,80 LM
06/05 3X 365 16419 500 3,04 460 2,80 LM
AC:1796d 66804L 2235g 3,34%g 1896p 2,83%p

Lote
028



FINI APPLE CRISP JITSKE 22153 TE

BEZERRA - Nascto: 03/03/2022 - Rgd: HBB/B-669.779 - Rgn: 22153 - HOLANDÊS PO

SIEMERS OCT APPLE-CRISP-ET

STANTONS HIGH OCTANE

SIEMERS MOGUL APPLE-STAR-ET 2EX91

DE-SU BKM MCCUTCHEN 1174-ET MB88

MS CHASSITY OBS CLAIRE-ET MB87

MOUNTFIELD SSI DCY MOGUL-ET

MS APPLES AZALEA-ET EX91

FINI ROBLE JITSKE 5682 2EX93

01/11 3X 365 12208 496 4,06 398 3,26 LM
03/04 3X 365 14701 625 4,25 480 3,26 LM
05/07 3X 365 14166 659 4,65 495 3,49 LM
AC:1581d 58736L 2602g 4,43%g 2031p 3,45%p
R.CAMP 2A.JR AGROLEITE HPB 2017 PR
MERITO LEIT.2AJ. AGROLEITE HPB 2017 PR
5oLUGAR 3A.JR EXPOLEITE HPB 2018 PR
3oLUGAR V.4A. EXPOFRISIA HPB 2019 PR
3oLUGAR V.4A. EXPOLEITE 2019 2019 PR
4oLUGAR V.4A. AGROLEITE HPB 2019 PR
7oLUGAR V.4A. III LEITE SHOW-PB 2019 SP

LONE-OAK-ACRES ALTAROBLE-ET

FINI LEGEND JITSKE 2342

AC:362d 14327L 529g 3,69%g 470p 3,28%p

MOUNTFIELD SSI DCY MOGUL-ET

LONE-OAK-ACRES O RACHEL-ET MB85

RA-MAR-LAND LEGEND

FINI DEVOTED JITSKE 7925 MB86

02/01 3X 284 10478 391 3,73 322 3,07 LM-LE
03/01 3X 365 15643 526 3,36 500 3,20 LM
05/06 3X 365 16454 580 3,52 493 3,00 LM
AC:1555d 63745L 2305g 3,62%g 2009p 3,15%p

4ª Mãe: FINI HI METRO JITSKE 5519 B+82

02/09 2X 58 1851 64 3,46 58 3,13
03/00 3X 319 13300 346 2,60 391 2,94 LM-LE
AC:529d 21513L 631g 2,93%g 622p 2,89%p

5ª Mãe: FINI INTEGRITY JITSKE 9585 B+84

02/02 2X 311 8750 316 3,61 265 3,03 LM-LE
03/02 2X 355 13014 508 3,90 378 2,90
04/04 2X 365 14460 530 3,67 416 2,88 LM
05/11 2X 365 14492 532 3,67 435 3,00 LM
AC:2284d 84762L 3084g 3,64%g 2488p 2,94%p

6ª Mãe: FINI B.JACK JITSKE 120 B+84

02/00 2X 365 7936 296 3,73 241 3,04 LM
03/03 2X 296 8977 351 3,91 279 3,11 LM
04/03 2X 264 9583 331 3,45 307 3,20 LM-LE
05/02 2X 313 11154 409 3,67 357 3,20 LM
07/02 2X 365 11697 471 4,03 339 2,90
08/08 2X 365 12546 496 3,95 372 2,96 LM
AC:3092d 98925L 3680g 3,72%g 2991p 3,02%p



MÃE: DINI ROBLE JITSKE 5682 2EX93

Lote
029



CLIQUE
E VEJA
O LOTE



FINI ALONGSIDE HERINGA 22190 TE

BEZERRA - Nascto: 16/03/2022 - Rgd: HBB/B-669.812 - Rgn: 22190 - HOLANDÊS PO

BRABANTDALE ALONGSIDE

WALNUTLAWN SIDEKICK

WILLSBRO ABBOTT

WALNUTLAWN MCCUTCHEN SUMMER EX93

BRABANTDALE JACOBY ALBANIA

CYCLE DOORMAN JACOBY-ET

BLONDIN MCCUTCHEN ANGELICA

FINI DENVER HERINGA 9026 TE

02/01 3X 365 9985 400 4,01 325 3,25 LM

AC:477d 12668L 515g 4,06%g 422p 3,33%p

BRENLAND DENVER

STANTONS HIGH OCTANE

BRENLAND DOORMAN DESIRABLE MB87

FINI DOORMAN HERINGA 7044 TE MB87

02/06 3X 365 14998 644 4,29 519 3,46 LM

03/10 3X 306 14181 583 4,11 466 3,28 LM-LE

04/10 3X 295 13161 605 4,60 470 3,57 EM

ANDAMENTO

AC:1058d 45765L 2004g 4,38%g 1588p 3,47%p

VAL-BISSON DOORMAN

FINI GOLDWYN HERINGA 9322 MB85

02/00 3X 365 14301 525 3,67 428 2,99 LM

03/06 3X 348 18813 576 3,06 553 2,94 LM-LE

04/07 3X 365 19121 619 3,24 583 3,05 LM

AC:1403d 63491L 2176g 3,43%g 1938p 3,05%p

CAMPEA 2A.JR AGROLEITE-PB 2011 PR

M.HONROSA 2A.JR 2011

10oLUG. 2A.JR XLIII EXPOHOL HPB 2011 SP

3aMELH. V.JOV AGROLEITE-PB 2011 PR

2oMELH. U.JOV AGROLEITE-PB 2011 PR

4ª Mãe: FINI CONVINCER HERINGA 3100 MB87

02/00 2X 306 9848 356 3,61 267 2,71 LM-LE

03/00 2X 329 14342 457 3,19 416 2,90 LM

04/01 3X 365 19062 606 3,18 547 2,87 LM

AC:1327d 54696L 1833g 3,35%g 1556p 2,84%p

5ª Mãe: FINI MEADOWLORD HERINGA 435 B+81

02/00 2X 365 10348 436 4,21 325 3,14 LM

03/09 2X 319 13082 480 3,67 378 2,89 LM-LE

AC:1751d 57701L 2253g 3,90%g 1696p 2,94%p

6ª Mãe: FINI STARDUST HERINGA 73

02/04 2X 365 8568 312 3,64 244 2,85 LM

AC:551d 14528L 510g 3,51%g 410p 2,82%p

Lote
030



FINI ALTITUDE-RED MAAIKE 22291 TE

BEZERRA - Nascto: 29/04/2022 - Rgd: HBB/BB-27.883 - Rgn: 22291 - HOLLANDÊS PO - HVB

FARNEAR ALTITUDE-RED-ET

MR LR EDG ARVIS 18196-ET

FARNEAR TBR ARIA ADLER-ET EX94

S-S-I MOGUL DEFENDER-ET

MS APPLES UNO ARMANA-ET MB88

DE-SU BKM MCCUTCHEN 1174-ET MB88

MS APPLES ARIA-ET EX92

FINI DESTROY MAAIKE 5733 EX90

01/11 3X 278 10770 343 3,19 359 3,34 LM

03/07 3X 307 12591 462 3,68 435 3,46 LM-LE

04/06 3X 329 15394 550 3,57 540 3,51 LM-LE

05/07 3X 365 19101 661 3,46 647 3,39 LM

06/11 3X 66 2135 98 4,61 79 3,71 EM

ANDAMENTO

AC:1363d 60597L 2143g 3,53%g 2085p 3,44%p

CAMPEA V.JOV EXPOFRISIA HVB 2018 PR

RG.CAMP EXPOFRISIA HVB 2018 PR

MELHOR UB.3AJ EXPOFRISIA HVB 2018 PR

CAMPEA V.4A. EXPOLEITE HVB 2019 PR

CAMPEA V.4A. EXPOFRISIA HVB 2019 PR

CAMPEA 3A.JR EXPOFRISIA HVB 2018 PR

3aMELH. FEMEA EXPOLEITE HVB 2019 PR

MELHOR UB.4A EXPOLEITE HVB 2019 PR

3aMELH. FEMEA EXPOFRISIA HVB 2019 PR

MELHOR UB.4A EXPOFRISIA HVB 2019 PR

CAMPEA V.4A. AGROLEITE HVB 2019 PR

3aMELH. FEMEA AGROLEITE HVB 2019 PR

MELHOR UB.4A AGROLEITE HVB 2019 PR

CAMPEA V.4A. III LEITE SHOW-VB 2019 SP

RG.CAMP III LEITE SHOW-VB 2019 SP

3aMELH. FEMEA III LEITE SHOW-VB 2019 SP

MELHOR UB.4A III LEITE SHOW-VB 2019 SP

SCIENTIFIC DESTROY-ET MB88

FINI FIDELITY MAAIKE 3877

AC:368d 12420L 407g 3,27%g 445p 3,58%p

BRAEDALE GOLDWYN - B+84

SCIENTIFIC DEBUTANTE RAE-ET - EX92

02/01 2X 365 14937 653 4,37 513 3,43

AC:756d 27683L 1300g 4,70%g 944p 3,41%p

DELTA FIDELITY

FINI CLASSIC MAAIKE 9704 MB86

01/10 3X 265 8118 285 3.52 245 3.02

02/10 3X 365 12813 377 2.95 411 3.21 LM

04/03 3X 365 13853 378 2.73 451 3.26

05/04 3X 326 14410 478 3.32 454 3.15 LM-LE

AC:1741d 63491L 1988g 3,13%g 2008p 3,16%p

4oLUGAR BEZ.J AGROLEITE-VB 2011 PR

4ª Mãe: FINI KITE MAAIKE 6669 - MB87

02/01 3X 365 12837 467 3.64 382 2.98 LM

05/03 3X 299 13397 509 3.81 396 2.96 LM-LE

06/04 3X 346 14016 560 4.00 415 2.97 LM

AC:1964d 76779L 2813g 3,66%g 2286p 2,97%p

5ª Mãe: FINI ODIN MAAIKE 45 - MB87

02/00 2X 334 8129 319 3,92 257 3,16 LM-LE

03/01 2X 360 9336 351 3,76 291 3,12 LM-LE

04/02 2X 349 10307 406 3,94 341 3,31 LM-LE

05/03 2X 365 12607 461 3,66 404 3,20 LM

AC:3421d 105246L 3943g 3,75%g 3200p 3,04%p

6ª Mãe: FINI MAAIKE 111 - 2EX90

03/00 2X 332 8023 242 3,02 0 0,00 LM

03/11 2X 365 8527 227 2,66 0 0,00 LM

06/04 2X 317 11141 318 2,85 0 0,00 LM

AC:2367d 61490L 1578g 2,57%g 547p 0,89%p

CA.VT.PRT.27.EX.G.LE.CAS.92/PR

Lote
031



CLIQUE
E VEJA
O LOTE

FINI SIDEKICK JITSKE 20060

VACA - Nascto: 01/02/2020 - Rgd: HBB/B-603.874 - Rgn: 20060 - HOLANDÊS PO

WALNUTLAWN SIDEKICK

WILLSBRO ABBOTT

WALNUTLAWN MCCUTCHEN SUMMER EX93

STE ODILE SATISFACTION

WILLSBRO MOGUL AMBER ET

DE-SU BKM MCCUTCHEN 1174-ET MB88

MISTY SPRINGS LAVANGUARD SUE MB89

FINI ROBLE JITSKE 5682 2EX93

01/11 3X 365 12208 496 4,06 398 3,26 LM
03/04 3X 365 14701 625 4,25 480 3,26 LM
05/07 3X 365 14166 659 4,65 495 3,49 LM
AC:1581d 58736L 2602g 4,43%g 2031p 3,45%p
R.CAMP 2A.JR AGROLEITE HPB 2017 PR
MERITO LEIT.2AJ. AGROLEITE HPB 2017 PR
5oLUGAR 3A.JR EXPOLEITE HPB 2018 PR
3oLUGAR V.4A. EXPOFRISIA HPB 2019 PR
3oLUGAR V.4A. EXPOLEITE 2019 2019 PR
4oLUGAR V.4A. AGROLEITE HPB 2019 PR
7oLUGAR V.4A. III LEITE SHOW-PB 2019 SP

LONE-OAK-ACRES ALTAROBLE-ET

FINI LEGEND JITSKE 2342

AC:362d 14327L 529g 3,69%g 470p 3,28%p

MOUNTFIELD SSI DCY MOGUL-ET

LONE-OAK-ACRES O RACHEL-ET MB85

RA-MAR-LAND LEGEND

FINI DEVOTED JITSKE 7925 MB86

02/01 3X 284 10478 391 3,73 322 3,07 LM-LE
03/01 3X 365 15643 526 3,36 500 3,20 LM
05/06 3X 365 16454 580 3,52 493 3,00 LM
AC:1555d 63745L 2305g 3,62%g 2009p 3,15%p

4ª Mãe: FINI HI METRO JITSKE 5519 B+82

02/09 2X 58 1851 64 3,46 58 3,13
03/00 3X 319 13300 346 2,60 391 2,94 LM-LE
AC:529d 21513L 631g 2,93%g 622p 2,89%p

5ª Mãe: FINI INTEGRITY JITSKE 9585 B+84

02/02 2X 311 8750 316 3,61 265 3,03 LM-LE
03/02 2X 355 13014 508 3,90 378 2,90
04/04 2X 365 14460 530 3,67 416 2,88 LM
05/11 2X 365 14492 532 3,67 435 3,00 LM
AC:2284d 84762L 3084g 3,64%g 2488p 2,94%p

6ª Mãe: FINI B,JACK JITSKE 120 B+84

02/00 2X 365 7936 296 3,73 241 3,04 LM
03/03 2X 296 8977 351 3,91 279 3,11 LM
04/03 2X 264 9583 331 3,45 307 3,20 LM-LE
05/02 2X 313 11154 409 3,67 357 3,20 LM
07/02 2X 365 11697 471 4,03 339 2,90
08/08 2X 365 12546 496 3,95 372 2,96 LM
AC:3092d 98925L 3680g 3,72%g 2991p 3,02%p

MÃE: DINI ROBLE JITSKE 5682 2EX93

PRENHEZ POS 07/02/2022 DO GOLDEN-OAKS MASTER-ET + SIEMERS APPLES ARMY-ET (SEXADO DE FÊMEA)
COM PREVISAO PARA 14/11/2022

ACUM:332d 10747L 299g 2,78%g 230p 2,14%p
R.CAMP 2A.SR EXPOCASTROLANDA 2022
3oLUGAR C.V.L EXPOCASTROLANDA 2022

Lote
032



FINI DUKE SIENTJE 20415 B+83

VACA - Nascto: 22/07/2020 - Rgd: HBB/B-616.365 - Rgn: 20415 - HOLANDÊS PO

S-S-I MONTROSS DUKE-ET

BACON-HILL MONTROSS-ET

MOUNTFIELD SSI DCY MOGUL-ET

UNIQUE-STYLE BOLTON MONEY 2EX93

S-S-I SPRSIRE MABEL 8828-ET MB85

SEAGULL-BAY SUPERSIRE-ET

S-S-I SNOW MALENA 7514-ET

FINI CANYON SIENTJE 7458 MB87

01/09 3X 282 9841 323 3,28 310 3,15 LM-LE

02/08 3X 341 12980 432 3,32 413 3,18 LM-LE

03/09 2X 365 15694 528 3,36 496 3,16

AC:1039d 40673L 1355g 3,33%g 1291p 3,17%p

DEEP-RUN-CRK DFR CANYON-ET

S-S-I MOGUL DEFENDER-ET

TRULEA SUPER CHARITY 7296-ET

FINI BAXTER SIENTJE 9622 MB85

02/06 3X 365 14054 457 3,25 397 2,82 LM

03/08 3X 358 17062 522 3,06 531 3,11 LM-LE

AC:1867d 79645L 2511g 3,15%g 2424p 3,04%p

EMERALD-ACR-SA T-BAXTER EX91

FINI WILDMAN SIENTJE 8101

AC:285d 10998L 318g 2,89%g 309p 2,81%p

ULTIMO PARTO EM 05/05/2022- PRODUCAO APROXIMADA 45.27 Kg
INSEMINADA 16/10/2022 DO LEANINGHOUSE TAOS-ET

ACUM:161d 7630L 265g 3,47%g 248p 3,25%p EM ANDAMENTO
TPI: 2250

4ª Mãe: FINI GORDON SIENTJE 6683 B+80
02/00 3X 365 15332 483 3,15 444 2,89 LM
04/04 3X 365 16484 465 2,82 480 2,91 LM
AC:1212d 50478L 1512g 2,99%g 1480p 2,93%p

5ª Mãe: FINI AEROCERF SIENTJE 4289
02/00 2X 143 4796 165 3,44 144 3,00 LE
02/11 2X 365 7358 289 3,92 228 3,09
04/03 2X 365 9682 402 4,15 291 3,00
05/09 2X 365 10757 451 4,19 349 3,24 LM-LE
AC:2001d 51177L 2015g 3,93%g 1614p 3,15%p

6ª Mãe: FINI DENVER SIENTJE 9728 B+83
02/07 2X 298 9825 335 3,40 293 2,98 LM-LE
03/06 2X 336 10714 371 3,47 319 2,98 LM-LE
04/07 2X 294 12178 364 2,99 340 2,79 LM
AC:928d 32717L 1071g 3,27%g 953p 2,91%p

Resultados da avaliação genômica são gerados pela avaliação genética do CDCB (Council Dairy Cattle Breeding) - AGOSTO 2022

BRINCO	A2A2	TPI™	NM\$	FM\$	CM\$	Leite	Gordura	% Gord.	Proteína	% Pro	CCS	PL	DPR	LIV	FI	FE	Tipo	Úbere	P&P
20415	A2A2	2.258	261	216	264	1.197	56	0,03	46	0,03	3,07	-1,8	-4,1	-4,6	-3,3	163	0,91	0,76	-1,09

Estimativa do valor genético da prenhez com base nos valores genéticos dos pais (Parent Average) - confiabilidade aproximada de 28%

ANIMAL	ACASALAMENTO	A2A2	TPI™	NM\$	FM\$	CM\$	Leite	Gordura	% Gord.	Proteína	% Pro	CCS	PL	DPR	LIV	FI	FE	Tipo	Úbere	P&P
20415	20415 x Dallas		2.360	303	246	312	607	50	0,09	30	0,04	2,87	0,0	-2,8	-4,3	-2,1	129	1,64	1,76	-0,32

Lote
033



FINI SWINGMAN RED HERINGA 20337

VACA - Nascto: 14/06/2020 - Rgd: HBB/BB-24.547 - Rgn: 20337 - HOLANDÊS PO - HVB

WESTCOAST SWINGMAN RED	ENDCO APPRENTICE-ET	MORNINGVIEW MCC KINGBOY-ET
	MS SOFIAS DELTA SKY-ET B+83	BLONDIN TJR SUPERSIRE AROMA MB85
FINI DEFIANT HERINGA 8484 TE B+82 01/10 3X 338 7889 298 3,78 268 3,40 03/00 3X 365 11299 456 4,03 376 3,33 AC:773d 20840L 823g 3,94%g 705p 3,38%p	SCIENTIFIC B DEFIANT-ET	MR MOGUL DELTA 1427-ET
	FINI CLASSIC HERINGA 2427 TE B+84 02/01 3X 318 11781 331 2,81 361 3,06 04/02 3X 320 13952 467 3,35 418 3,00 LM-LE 05/02 3X 365 13461 421 3,14 428 3,19 LM 07/01 3X 335 16615 523 3,15 518 3,12 LM-LE 08/01 3X 365 17334 606 3,49 527 3,04 LM 09/10 3X 224 10134 290 2,86 300 2,96 EM ANDAMENTO AC:2469d 100186L 3163g 3,15%g 3106p 3,10%p	REGANCREST S BRAXTON-ET - 2EX95 SCIENTIFIC GOLD DIOR RAE-ET-EX92
ULTIMO PARTO EM 10/08/2022- PRODUCAO APROXIMADA 37.49 Kg ACUM:64d 2378L 96g 4,07%g 77p 3,26%p EM ANDAMENTO TPI: 1849	FINI SOLHIL HERINGA 9617 EX90 02/00 2X 267 4708 181 3,84 148 3,14 02/11 2X 277 9435 371 3,93 286 3,03 LM-LE 03/10 2X 365 13291 546 4,11 403 3,03 LM 07/05 3X 365 15395 514 3,34 453 2,94 LM AC:2675d 91342L 3462g 3,79%g 2745p 3,01%p 4oLUGAR 3A.SR EXPOCASTROLANDA 2003 PR 8oLUGAR V.5A. I E.CARAMBEI 2005 PR R.CAMP V.VIT AGROLEITE-VB 2010 PR	POOS STADEL CLASSIC - EX91
		4ª MÃE.: FINI ASTRO HERINGA 281 02/00 2X 318 7613 303 3,98 239 3,14 AC:503d 14279L 525g 3,68%g 437p 3,06%p
		5ª MÃE.: FINI HELIUM HERINGA 57 B+80 02/03 2X 283 6596 234 3,55 201 3,05 LM-LE AC:468d 12107L 428g 3,54%g 362p 2,99%p
		6ª MÃE.: FINI HERINGA 844 02/08 2X 347 6827 234 3,43 0 0,00 LM AC:1187d 24934L 918g 3,68%g 589p 2,36%p

Resultados da avaliação genômica são gerados pela avaliação genética do CDCB (Council Dairy Cattle Breeding) - AGOSTO 2022

BRINCO	A2A2	TPI™	NM\$	FM\$	CM\$	Leite	Gordura	% Gord.	Proteína	% Pro	CCS	PL	DPR	LIV	FI	FE	Tipo	Úbere	P&P
20337		1.845	-14	-52	-7	-776	-17	0,05	-16	0,03	2,88	2,0	0,6	1,6	0,2	-40	-0,48	-0,15	-0,37

CONTINUAÇÃO DO LOTE 33

FINI UNSTOPABULL MAAIKE 20242 B+83

VACA - Nascto: 12/05/2020 - Rgd: HBB/BB-24.414 - Rgn: 20242 - HOLANDÊS PO - HVB

RIVERDOWN UNSTOPABULL	DYMENTHOLM MR APPLES AVALANCHE	DE-SU BKM MCCUTCHEN 1174-ET MB88
	CHERRY CREST THATS NEAT MB87	KHW REGMENT APPLE C-RED-ETN
FINI FIDELITY MAAIKE 5636 02/03 3X 348 8141 349 4,29 291 3,57 AC:620d 16000L 691g 4,31%g 557p 3,48%p	DELTA FIDELITY	MARBRI APPLEJACK RED
	FINI MAXWELL MAAIKE 2578 B+83 AC:296d 11217L 395g 3,52%g 351p 3,13%p	KIAN
		BLES B+83 AC:761d 17218L 702g 4,08%g 651p 3,78%p
		MR BURNS MAXWELL-RED-ET FINI KITE MAAIKE 6669 - MB87 02/01 3X 365 12837 467 3,64 382 2,98 LM 05/03 3X 299 13397 509 3,81 396 2,96 LM-LE 06/04 3X 346 14016 560 4,00 415 2,97 LM AC:1964d 76779L 2813g 3,66%g 2286p 2,97%p
		4ª MÃE.: FINI ODIN MAAIKE 45 - MB87 02/00 2X 334 8129 319 3,92 257 3,16 LM-LE 03/01 2X 360 9336 351 3,76 291 3,12 LM-LE 04/02 2X 349 10307 406 3,94 341 3,31 LM-LE 05/03 2X 365 12607 461 3,66 404 3,20 LM AC:3421d 105246L 3943g 3,75%g 3200p 3,04%p
		5ª MÃE.: FINI MAAIKE 111 - 2EX90 03/00 2X 332 8023 242 3,02 0 0,00 LM 03/11 2X 365 8527 227 2,66 0 0,00 LM 06/04 2X 317 11141 318 2,85 0 0,00 LM AC:2367d 61490L 1578g 2,57%g 547p 0,89%p CA.VT.PRT.27.EX.G.LE.CAS.92/PR
		6ª MÃE.: FINI MAAIKE 99 MB85 02/04 2X 352 4981 172 3,45 0 0,00 03/07 2X 361 6143 194 3,15 0 0,00 04/10 2X 365 6979 225 3,22 0 0,00 LM 07/06 2X 365 8037 294 3,65 0 0,00 LM 09/08 2X 365 8082 320 3,96 0 0,00 LM AC:3950d 76092L 2767g 3,63%g 267p 0,35%p

ULTIMO PARTO EM 26/04/2022 - PRODUCAO APROXIMADA 35.95 Kg
PRENHEZ POS 07/07/22 DO VOGUE REDEYE P (SEXADO DE MACHO) COM PREVISAO PARA 13/04/2023

ACUM:167d 5424L 254g 4,69%g 169p 3,12%p EM ANDAMENTO

Lote
034



FINI GINGER NETTE 20305 MB85

VACA - Nascto: 02/06/2020 - Rgd: HBB/B-611.455 - Rgn: 20305 - HOLANDÊS PO

PEAK ALTAGINGER-ET	PEAK HOTLINE-ET	GLEN-D-HAVEN ALTAHOTROD
	VIEW-HOME AUBURN-ET EX94	J-MOR MOGUL HOSTICE-ET
FINI DELTA NETTE 8393 B+82 01/11 3X 107 4092 123 3,01 114 2,80 02/10 3X 251 10707 395 3,69 324 3,03 LM-LE AC:358d 14800L 518g 3,50%g 439p 2,97%p	MR MOGUL DELTA 1427-ET	MOUNTFIELD SSI DCY MOGUL-ET
	FINI BEST BET NETTE 6231 MB85 02/00 3X 289 10248 376 3,67 314 3,06 LM-LE 04/10 2X 365 15908 660 4,15 511 3,21 LM AC:686d 27134L 1079g 3,97%g 864p 3,18%p	MISS OCD ROBST DELICIOUS-ET MB87
		FINI BUCKEYE NETTE 1201 B+82 02/04 3X 278 12470 321 2,57 351 2,81 LM-LE 03/04 3X 365 16824 433 2,57 468 2,78 LM AC:759d 32293L 855g 2,65%g 920p 2,85%p

ULTIMO PARTO EM 17/03/2022 - PRODUCAO APROXIMADA 46.30 Kg
PRENHEZ POS 12/05/22 DO PROGENESIS ESPN (SEXADO DE FÊMEA
COM PREVISAO PARA 16/02/2023

TPI: 2210
ACUM:207d 8538L 262g 3,07%g 266p 3,11%p EM ANDAMENTO

4ª Mãe: FINI MORTY NETTE 6648 EX90
02/00 3X 329 12157 424 3,49 329 2,71 LM-LE
03/01 3X 315 13355 477 3,57 374 2,80 LM-LE
04/02 3X 349 15170 523 3,45 427 2,81 LM
06/04 3X 365 16118 561 3,48 424 2,63 LM
AC:1760d 70540L 2493g 3,53%g 1928p 2,73%p

5ª Mãe: FINI ICE NETTE 1776 MB87
01/11 2X 266 8007 290 3,62 228 2,85
02/10 2X 298 10458 350 3,35 294 2,81 LM-LE
03/09 2X 329 11031 361 3,27 312 2,83 LM
05/01 2X 365 15372 481 3,13 418 2,72 LM
06/03 3X 365 18959 579 3,05 506 2,67 LM
AC:1824d 68729L 2235g 3,25%g 1903p 2,77%p
3oLUGAR 2A.SR EXPOCASTROLANDA 2003 PR
6oLUGAR 2A.SR EXPOARAPOTI 2003 PR
9oLUGAR 3A.SR AGROLEITE 2004 P

6ª Mãe: FINI ETHAN NETTE 187
02/00 2X 309 7658 293 3,83 244 3,19
03/00 2X 347 10906 419 3,84 358 3,28 LM-LE
04/01 2X 312 11392 406 3,56 361 3,17 LM-LE
06/01 2X 365 14082 463 3,29 416 2,95 LM
07/04 2X 365 14199 509 3,58 415 2,92 LM
AC:2521d 85419L 3061g 3,58%g 2630p 3,08%p

Resultados da avaliação genômica são gerados pela avaliação genética do CDCB (Council Dairy Cattle Breeding) - AGOSTO 2022

BRINCO	A2A2	TPI™	NM\$	FM\$	CM\$	Leite	Gordura	% Gord.	Proteína	% Pro	CCS	PL	DPR	LIV	FI	FE	Tipo	Úbere	P&P
20305		2.210	260	219	264	467	31	0,05	23	0,03	3,03	-1,2	-1,1	-2,3	-0,8	118	0,42	0,70	-0,30

Estimativa do valor genético da prenhez com base nos valores genéticos dos pais (Parent Average) - confiabilidade aproximada de 28%

ANIMAL	ACASALAMENTO	A2A2	TPI™	NM\$	FM\$	CM\$	Leite	Gordura	% Gord.	Proteína	% Pro	CCS	PL	DPR	LIV	FI	FE	Tipo	Úbere	P&P
20305	20305 x Espn		2.475	454	376	464	520	54	0,12	32	0,06	2,96	0,7	-0,5	-1,4	-0,3	152	0,89	1,15	0,42

Lote
035



FINI BRASS MAAIKE 20021 B+83

VACA - Nascto: 12/01/2020 - Rgd: HBB/B-602.422 - Rgn: 20021 - HOLANDÊS PO

BLUMENFELD FRAZLD BRASS-ET

MELARRY JOSUPER FRAZZLED-ET

UECKER SUPERSIRE JOSUPER-ET

MELARRY SHOTGLASS FRAZZLE MB85

BLUMENFELD 4508 SPR 5054-ET MB87

WESTENRADE ALTASPRING-ET

PEACH-STATE HL RACHEL-ET MB85

FINI DELTA MAAIKE 8206 TE MB85

01/09 3X 333 14146 492 3,47 438 3,09 LM-LE

02/10 3X 365 18222 642 3,52 552 3,03 LM

04/04 3X 44 2875 143 4,98 90 3,16 EM

ANDAMENTO

AC:863d 38469L 1401g 3,64%g 1193p 3,10%p

MR MOGUL DELTA 1427-ET

MOUNTFIELD SSI DCY MOGUL-ET

MISS OCD ROBST DELICIOUS-ET MB87

FINI METEOR MAAIKE 4179 B+83

01/10 3X 317 12970 531 4,09 400 3,08 LM-LE

02/10 3X 316 15989 616 3,85 511 3,19 LM

AC:724d 34619L 1390g 4,01%g 1066p 3,08%p

SULLY ALTAMETEOR-ET

FINI CALIBER MAAIKE 2425

AC:337d 11855L 502g 4,24%g 364p 3,07%p

4ª Mãe: DJANI BOLTON MAAIKE 921 MB87

01/11 3X 178 5118 201 3,94 166 3,25 LE

02/11 3X 327 13219 558 4,22 427 3,23 LM

05/00 3X 365 17616 698 3,96 577 3,27 LM

AC:1369d 53285L 2051g 3,85%g 1714p 3,21%p

5ª Mãe: DJANI WIN MAAIKE 614

01/11 2X 343 10065 396 3,94 325 3,23 LM-LE

AC:885d 21901L 872g 3,98%g 715p 3,26%p

6ª Mãe: DJANI MORTY MAAIKE 409 MB85

02/00 2X 365 12547 405 3,23 357 2,85 LM

04/09 2X 365 12593 453 3,59 351 2,79 LM

AC:1401d 45490L 1596g 3,50%g 1291p 2,84%p

ULTIMO PARTO EM 08/11/2021- PRODUCAO APROXIMADA 41.40 Kg

PRENHEZ POS 27/03/22 DO LARCREST CAPTIVATING-ET (SEXADO DE FÊMEA) COM PREVISAO PARA 01/01/2023

TPI: 2636

ACUM:333d 14070L 457g 3,25%g 437p 3,10%p EM ANDAMENTO

Resultados da avaliação genômica são gerados pela avaliação genética do CDCB (Council Dairy Cattle Breeding) - AGOSTO 2022

BRINCO	A2A2	TPI™	NM\$	FM\$	CM\$	Leite	Gordura	% Gord.	Proteína	% Pro	CCS	PL	DPR	LIV	FI	FE	Tipo	Úbere	P&P
20021		2.636	697	670	704	985	57	0,07	34	0,01	2,80	4,6	-1,3	1,6	-0,6	168	1,42	1,47	0,57

Estimativa do valor genético da prenhez com base nos valores genéticos dos pais (Parent Average) - confiabilidade aproximada de 28%

ANIMAL	ACASALAMENTO	A2A2	TPI™	NM\$	FM\$	CM\$	Leite	Gordura	% Gord.	Proteína	% Pro	CCS	PL	DPR	LIV	FI	FE	Tipo	Úbere	P&P
20021	20021 x Captivating		2.743	731	673	741	1.004	70	0,11	41	0,04	2,80	3,9	-0,4	1,3	0,3	185	1,53	1,36	0,61

Lote
036

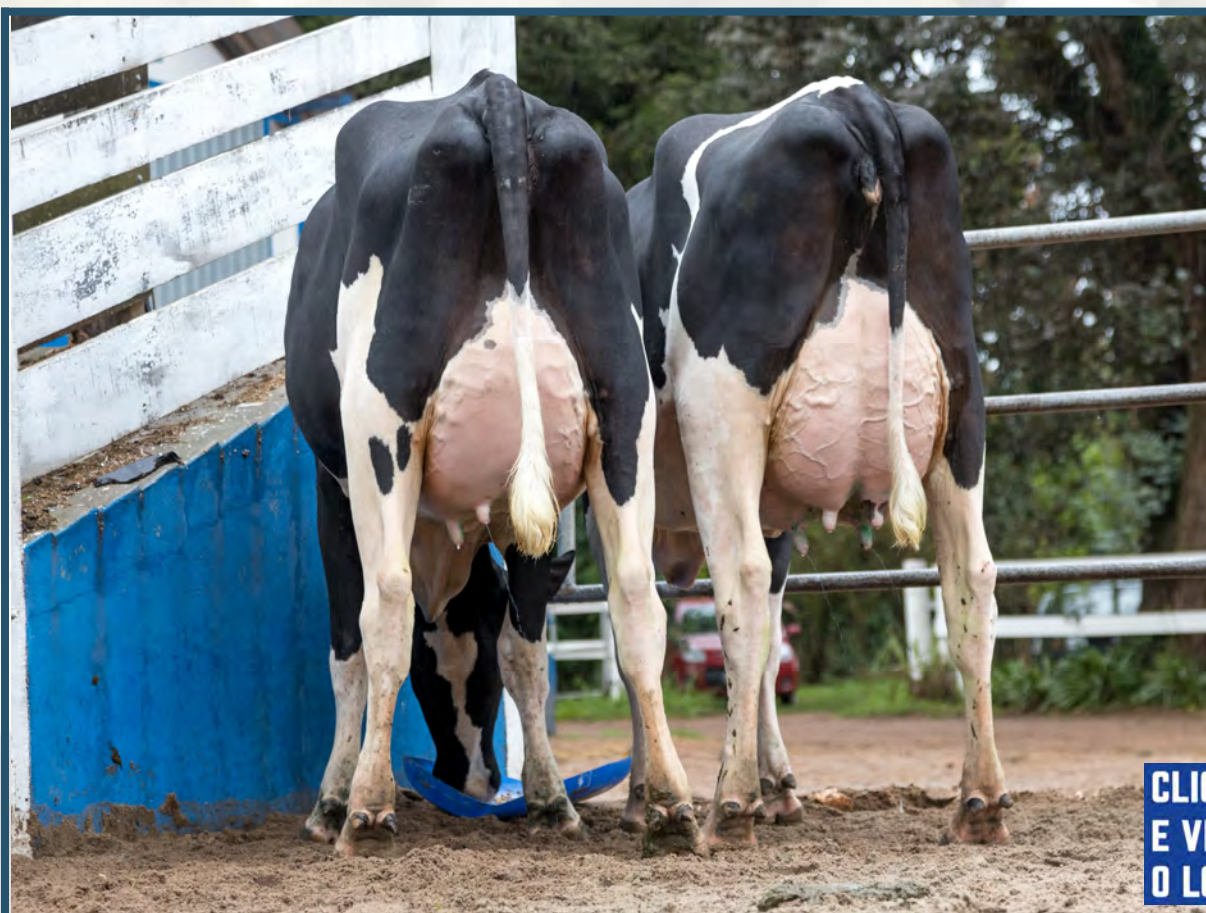

FINI FRAZZLED DORA 20649

VACA - Nascto: 24/11/2020 - Rgd: HBB/B-629.300 - Rgn: 20649 - HOLANDÊS PO

MELARRY JOSUPER FRAZZLED-ET	UECKER SUPERSIRE JOSUPER-ET	SEAGULL-BAY SUPERSIRE-ET
	MELARRY SHOTGLASS FRAZZLE MB85	UECKER BEACON JOYFULLY-ET MB85
FINI PROPHECY DORA 9041 B+83 01/09 3X 293 10164 418 4,11 344 3,39 LM-LE 02/09 3X 344 14586 619 4,24 492 3,37 AC:637d 24750L 1037g 4,19%g 837p 3,38%p	PINE-TREE PROPHECY-ET	VIEW-HOME MONTEREY-ET
	FINI DEMPSEY DORA 7022 B+83 01/11 3X 310 10492 402 3,84 327 3,12 LM-LE 04/00 3X 359 14777 560 3,79 426 2,88 LM AC:669d 25270L 963g 3,81%g 753p 2,98%p	MELARRY ROBUST FUTURE-ET MB85
		LIRR DREW DEMPSEY
		FINI BAXTER DORA 3932 B+81

4ª MÃE.: FINI MANIFOLD DORA 1185 B+83
AC:305d 11312L 349g 3,08%g 355p 3,14%p

5ª MÃE.: FINI DUREGAL DORA 4216 B+83
01/11 2X 281 8169 226 2.78 249 3.05
02/10 3X 351 11349 246 2.17 392 3.45
04/00 3X 353 13472 305 2.27 405 3.01
05/04 3X 346 14954 393 2.63 434 2.90 LM-LE
AC:1879d 70946L 1788g 2.52%g 2155p 3.04%p

ULTIMO PARTO EM 29/08/2022 - PRODUCAO APROXIMADA 44.60 Kg

ACUM:45d 1702L 73g 4,30%g 57p 3,35%p EM ANDAMENTO
TPI: 2215

6ª MÃE.: FINI VICTOR DORA 188 MB85
02/01 2X 322 8926 288 3.23 277 3.11 LM-LE
03/00 2X 365 11793 323 2.74 375 3.18 LM
05/08 2X 321 12176 371 3.05 348 2.86 LM-LE
09/04 2X 365 13460 405 3.02 389 2.89 LM
10/09 3X 365 14563 324 2.23 425 2.92
AC:3362d 110009L 3287g 2.99%g 3294p 3.00%p

Resultados da avaliação genômica são gerados pela avaliação genética do CDCB (Council Dairy Cattle Breeding) - AGOSTO 2022

BRINCO	A2A2	TPI**	NM\$	FM\$	CM\$	Leite	Gordura	% Gord.	Proteína	% Pro	CCS	PL	DPR	LIV	FI	FE	Tipo	Úbere	P&P
20649	A2A2	2.210	341	352	340	1.054	54	0,05	29	-0,01	2,96	0,6	-3,1	-1,2	-1,9	134	-0,27	-0,26	-1,17

CONTINUAÇÃO DO LOTE 36

FINI GOPRO MAAIKE 20597

VACA - Nascto: 14/10/2020 - Rgd: HBB/B-625.462 - Rgn: 20597 - HOLANDÊS PO

PEAK ALTAGOPRO-ET

AOT SILVER HELIX-ET

COOKIECUTTER HATTIE-ET

SEAGULL-BAY SILVER-ET

COOKIECUTTER SSIRE HAS-ET MB88

BACON-HILL MONTROSS-ET

COOKIECUTTER EPIC HAZEL-ET 3EX92

FINI BESTBET MAAIKE 6425 EX90

01/09 3X 365 11073 313 2,83 345 3,11 LM

03/01 3X 365 11892 328 2,75 339 2,85 LM-LE

04/11 3X 256 12044 347 2,88 359 2,98

AC:1518d 50814L 1508g 2,96%g 1533p 3,01%p

DE-SU ALTABESTBET-ET

FINI GOLD CHIP MAAIKE 4137 TE MB86

02/05 3X 298 9182 286 3,12 270 2,94

03/04 3X 296 10941 306 2,80 324 2,97

AC:594d 20123L 593g 2,94%g 595p 2,95%p

LAESCHWAY JET BOWSER-ET

DE-SU 8947-ET MB85

MR CHASSITY GOLD CHIP-ET EX92

FINI ROY MAAIKE 4311 - 3EX93

01/10 2X 332 11953 401 3,36 338 2,83 LM-LE

02/11 3X 365 16420 519 3,16 472 2,88 LM

04/04 3X 365 17867 600 3,36 497 2,78 LM

AC:2325d 98316L 3249g 3,30%g 2743p 2,79%p

9oLUGAR 2A.JR VI AGROLEITE 2006 PR

9oLUGAR 2A.JR XXXVIII EXPHOL 2006 PR

3oLUGAR 3A.JR XXXVII EXPOARAPOTI 2007 PR

2oMELH. C.V.L XXXVII EXPOARAPOTI 2007 PR

4oLUGAR 3A.JR AGROLEITE 2007 PR

5oLUGAR V.5A. AGROLEITE 2009 PR

3oMELH. C.FAM AGROLEITE 2009 PR

4oLUGAR V.ADT AGROLEITE 2010 PR

CAMPEA V.VIT AGROLEITE-PB 2011 PR

3aMELH. FEMEA AGROLEITE-PB 2011 PR

3oMELH. U.ADT AGROLEITE-PB 2011 PR



3ª MÃE: FINI ROY MAAIKE 4311 - 3EX93

4ª MÃE.: FINI DANTE MAAIKE 2990 MB88

01/10 2X 277 8901 330 3,71 265 2,98 LM-LE

02/09 2X 287 10813 334 3,09 320 2,96 LM-LE

03/09 2X 365 16012 563 3,52 505 3,15 LM

AC:1621d 65060L 2221g 3,41%g 1962p 3,02%p

5ª MÃE.: FINI IMAGE MAAIKE 9713

AC:306d 9822L 362g 3,69%g 302p 3,07%p

6ª MÃE.: FINI LEADMAN'S MAAIKE 194 MB87

02/05 2X 365 10092 403 3,99 336 3,33 LM

04/06 2X 365 10131 417 4,12 331 3,27

05/09 2X 365 12348 475 3,85 417 3,38 LM

AC:1495d 40996L 1638g 4,00%g 1365p 3,33%p

ULTIMO PARTO EM 30/08/2022 - PRODUCAO APROXIMADA 40.60 Kg

ACUM:44d 498L 23g 4,76%g 17p 3,46%p EM ANDAMENTO

TPI: 2338

Resultados da avaliação genômica são gerados pela avaliação genética do CDCB (Council Dairy Cattle Breeding) - AGOSTO 2022

BRINCO	A2A2	TPI™	NM\$	FM\$	CM\$	Leite	Gordura	% Gord.	Proteína	% Pro	CCS	PL	DPR	LIV	FI	FE	Tipo	Úbere	P&P
20597	A2A2	2.339	348	366	348	1.356	46	-0,02	36	-0,02	2,89	1,2	-2,2	-2,1	-2,2	120	1,11	0,59	-0,30

Lote
037



FINI ACURA HERINGA 20586 MB85

VACA - Nascto: 06/10/2020 - Rgd: HBB/B-625.452 - Rgn: 20586 - HOLANDÊS PO

PINE-TREE ACURA-ET	ABS ACHIEVER-ET	WOODCREST MOGUL YODER-ET
	PINE-TREE 9882 PROF 7019-ET	COMPASS-TRT AMRC AE J925-ET B+83
		S-S-I PARTYROCK PROFIT-ET
		OCD SUPERSIRE 9882-ET MB86
		S-S-I MOGUL DEFENDER-ET
		TRULEA SUPER CHARITY 7296-ET
FINI CANYON HERINGA 7507 MB86 01/09 3X 306 8549 416 4,86 307 3,59 02/09 3X 328 12542 564 4,49 445 3,55 LM-LE 03/10 3X 339 16552 696 4,20 520 3,14 AC:973d 37644L 1677g 4,45%g 1273p 3,38%p	DEEP-RUN-CRK DFR CANYON-ET	DE-SU FREDDIE GALAXY-ET
	FINI GALAXY HERINGA 6056 EX90 01/10 3X 248 8064 289 3,59 258 3,21 02/08 3X 365 16176 602 3,72 526 3,25 LM AC:1052d 42663L 1685g 3,95%g 1414p 3,31%p	FINI ALIX HERINGA 4055 MB86 01/11 3X 326 11360 376 3,31 334 2,95 LM-LE 02/11 3X 318 14911 480 3,22 436 2,93 LM-LE 04/00 3X 311 15849 469 2,96 462 2,92 LM-LE 05/00 3X 365 19641 607 3,09 571 2,91 LM AC:1372d 63641L 2009g 3,15%g 1865p 2,93%p
		4ª MÃE.: FINI MINISTER HERINGA 9472 B+84 01/11 3X 363 11096 387 3,49 330 2,97 LM-LE 03/01 3X 311 12604 336 2,67 352 2,79 LM-LE 04/01 3X 291 13958 387 2,77 407 2,92 LM-LE 05/00 3X 324 15611 432 2,77 457 2,93 LM-LE AC:2052d 84366L 2498g 2,96%g 2435p 2,89%p
ULTIMO PARTO EM 31/07/2022 - PRODUCAO APROXIMADA 44.80 Kg INSEMINADA 29/09/22 DO CLAYNOOK FATE		5ª MÃE.: FINI CEVIS HERINGA N-8003 - MB86 01/11 3X 363 9322 277 2,97 266 2,85 03/05 3X 314 13284 356 2,68 351 2,64 LM 04/06 3X 286 13795 356 2,58 351 2,54 LM-LE 05/05 3X 365 15112 390 2,58 427 2,83 07/08 3X 365 16521 427 2,58 461 2,79 LM AC:2078d 85169L 2212g 2,60%g 2322p 2,73%p
ACUM:74d 3106L 133g 4,29%g 88p 2,85%p EM ANDAMENTO		6ª MÃE.: FINI BARCELONA HERINGA 1827 - B+83 02/08 2X 285 7795 249 3,19 211 2,71 03/11 2X 365 12321 401 3,25 339 2,75 LM 05/01 2X 365 13185 383 2,90 368 2,79 LM AC:1056d 34109L 1062g 3,11%g 941p 2,76%p

CONTINUAÇÃO DO LOTE 37

FINI BUNDLE MAAIKE 20513 B+82

VACA - Nascto: 28/08/2020 - Rgd: HBB/B-620.379 - Rgn: 20513 - HOLANDÊS PO

DENOVO 9367 BUNDLE-ET

ABS ACHIEVER-ET

PEN-COL RUBICON BETH-ET

WOODCREST MOGUL YODER-ET

COMPASS-TRT AMRC AE J925-ET B+83

EDG RUBICON-ET

PEN-COL SS BUFFY-ET

FINI DOORMAN MAAIKE 8517 TE B+81

01/11 3X 332 10716 472 4,41 361 3,37 LM-LE

03/00 3X 331 13264 548 4,13 445 3,35 LM

AC:663d 23980L 1021g 4,25%g 806p 3,36%p

VAL-BISSON DOORMAN

FINI GOLD CHIP MAAIKE 4137 TE MB86

02/05 3X 298 9182 286 3,12 270 2,94

03/04 3X 296 10941 306 2,80 324 2,97

AC:594d 20123L 593g 2,94%g 595p 2,95%p

DE-SU 521 BOOKEM-ET - MB86

VAL-BISSON SHOTLE IMELDA - MB85

MR CHASSITY GOLD CHIP-ET EX92

FINI ROY MAAIKE 4311 - 3EX93

01/10 2X 332 11953 401 3,36 338 2,83 LM-LE

02/11 3X 365 16420 519 3,16 472 2,88 LM

04/04 3X 365 17867 600 3,36 497 2,78 LM

AC:2325d 98316L 3249g 3,30%g 2743p 2,79%p

9oLUGAR 2A.JR VI AGROLEITE 2006 PR

9oLUGAR 2A.JR XXXVIII EXPHOL 2006 PR

3oLUGAR 3A.JR XXXVII EXPOARAPOTI 2007 PR

2oMELH. C.V.I. XXXVII EXPOARAPOTI 2007 PR

4oLUGAR 3A.JR AGROLEITE 2007 PR

5oLUGAR V.5A. AGROLEITE 2009 PR

3oMELH. C.FAM AGROLEITE 2009 PR

4oLUGAR V.ADT AGROLEITE 2010 PR

CAMPEA V.VIT AGROLEITE-PB 2011 PR

3aMELH. FEMEA AGROLEITE-PB 2011 PR

3oMELH. U.ADT AGROLEITE-PB 2011 PR



3ª MÃE: FINI ROY MAAIKE 4311 - 3EX93

4ª MÃE.: FINI DANTE MAAIKE 2990 MB88

01/10 2X 277 8901 330 3,71 265 2,98 LM-LE

02/09 2X 287 10813 334 3,09 320 2,96 LM-LE

03/09 2X 365 16012 563 3,52 505 3,15 LM

AC:1621d 65060L 2221g 3,41%g 1962p 3,02%p

5ª MÃE.: FINI IMAGE MAAIKE 9713

AC:306d 9822L 362g 3,69%g 302p 3,07%p

6ª MÃE.: FINI LEADMAN'S MAAIKE 194 MB87

02/05 2X 365 10092 403 3,99 336 3,33 LM

04/06 2X 365 10131 417 4,12 331 3,27

05/09 2X 365 12348 475 3,85 417 3,38 LM

AC:1495d 40996L 1638g 4,00%g 1365p 3,33%p

ULTIMO PARTO EM 28/06/2022- PRODUCAO APROXIMADA 41.53 Kg

INSEMINADA 26/09/22 DO CROTEAU LESPERRON UNIX

ACUM:107d 4505L 206g 4,58%g 145p 3,22%p EM ANDAMENTO

TPI: 2229

Resultados da avaliação genômica são gerados pela avaliação genética do CDCB (Council Dairy Cattle Breeding) - AGOSTO 2022

BRINCO	A2A2	TPI™	NM\$	FM\$	CM\$	Leite	Gordura	% Gord.	Proteína	% Pro	CCS	PL	DPR	LIV	FI	FE	Tipo	Úbere	P&P
20513		2.228	258	175	273	-387	39	0,20	4	0,06	2,69	2,4	-2,5	0,6	-2,2	57	0,73	0,93	0,35

Estimativa do valor genético da prenhez com base nos valores genéticos dos pais (Parent Average) - confiabilidade aproximada de 28%

ANIMAL	ACASALAMENTO	A2A2	TPI™	NM\$	FM\$	CM\$	Leite	Gordura	% Gord.	Proteína	% Pro	CCS	PL	DPR	LIV	FI	FE	Tipo	Úbere	P&P
20513	20513 x Unix		2.279	238	211	244	102	31	0,10	8	0,02	2,81	1,6	-1,3	-0,6	-1,0	55	1,53	1,61	0,20

Lote
038



FINI DICJOCKEY HERINGA 20601

VACA - Nascto: 17/10/2020 - Rgd: HBB/B-625.464 - Rgn: 20601 - HOLANDÊS PO

CLAYNOOK DISCJOCKEY

PROGENESIS FORTUNE

LADYS-MANOR OCTOBERFEST-ET

MS HUE TANGO 57644-ET MB86

CLAYNOOK DEWDROP MONTEREY MB86

VIEW-HOME MONTEREY-ET

CLAYNOOK DIVINITY UNIX MB88

FINI DELTA HERINGA 7493 TE MB85

01/07 3X 365 14901 560 3,75 461 3,09 LM

02/10 3X 345 17721 628 3,54 538 3,03 LM-LE

AC:782d 36470L 1318g 3,61%g 1116p 3,06%p

MR MOGUL DELTA 1427-ET

MOUNTFIELD SSI DCY MOGUL-ET

MISS OCD ROBST DELICIOUS-ET MB87

FINI GOLD CHIP HERINGA 3906 FIV MB87

02/02 3X 315 12356 395 3,20 352 2,84 LM-LE

03/02 3X 365 14991 490 3,27 414 2,76 LM

AC:1060d 40137L 1266g 3,15%g 1126p 2,80%p

4oLUGAR 3A.SR EXPOFRISIA HPB 2017 PR

MR CHASSITY GOLD CHIP-ET EX92

FINI BLITZ HERINGA 5485 - EX90

02/00 3X 318 13618 356 2,62 390 2,87 LM-LE

03/00 3X 362 16104 420 2,61 480 2,98 LM

04/03 3X 324 17032 508 2,98 481 2,83 LM

AC:1004d 46756L 1285g 2,75%g 1352p 2,89%p

9oLUGAR BEZ.I VI AGROLEITE 2006 PR

9oLUGAR BEZ.I XXXVIII EXPHOL 2006 PR

CAMPEA 2A.JR XXXVII EXPOARAPOTI 2007 PR

R.CAMP V.JOV XXXVII EXPOARAPOTI 2007 PR

2oMELH. U.JOV XXXVII EXPOARAPOTI 2007 PR

2oMELH. C.V.L XXXVII EXPOARAPOTI 2007 PR

R.CAMP 3A.JR AGROLEITE 2008 2008 BR

CAMPEA V.5A. VI EXPOCARAMBEI 2010 PR

RG.CAMP VI EXPOCARAMBEI 2010 PR

1oMELH. U.ADT VI EXPOCARAMBEI 2010 PR

1oMELH. C.V.L VI EXPOCARAMBEI 2010 PR

1oMELH. C.FAM VI EXPOCARAMBEI 2010 PR

4ª MÃE.: FINI M. STORM HERINGA 1783 MB89

01/11 2X 365 11158 343 3,07 298 2,67 LM

03/03 2X 290 13332 461 3,46 349 2,62 LM-LE

06/00 3X 365 15881 461 2,90 406 2,56 LM

07/07 3X 365 16523 520 3,15 429 2,60 LM

AC:2776d 104323L 3145g 3,01%g 2721p 2,61%p

5ª MÃE.: FINI HERO HERINGA 392

01/11 2X 337 10909 360 3,30 328 3,01 LM-LE

03/00 2X 339 12711 401 3,15 391 3,08

04/02 2X 365 14671 424 2,89 428 2,92 LM

05/08 2X 365 16344 587 3,59 459 2,81 LM

AC:1562d 57738L 1880g 3,26%g 1704p 2,95%p

6ª MÃE.: FINI JACKPOT HERINGA 212 B+83

01/10 2X 338 8680 344 3,96 278 3,20 LM-LE

02/11 2X 308 11501 473 4,11 388 3,37 LM

03/11 2X 365 13551 555 4,10 425 3,14 LM

05/08 2X 365 15214 561 3,69 452 2,97 LM

AC:1554d 52315L 2072g 3,96%g 1664p 3,18%p



1301 - FILHA DA FINI BLITZ HERINGA 5485 - EX90

ULTIMO PARTO EM 13/09/2022 - PRODUCAO APROXIMADA 35.47 Kg

TPI: 2287

Resultados da avaliação genômica são gerados pela avaliação genética do CDCB (Council Dairy Cattle Breeding) - AGOSTO 2022

BRINCO	A2A2	TPI™	NM\$	FM\$	CM\$	Leite	Gordura	% Gord.	Proteína
20601		2.278	200	101	212	-278	26	0,13	13

% Pro	CCS	PL	DPR	LIV	FI	FE	Tipo	Úbere	P&P
0,08	3,02	0,8	1,1	-0,6	1,4	48	1,04	0,96	-0,16

CONTINUAÇÃO DO LOTE 38

FINI DISCJOCKEY HERINGA 20640

VACA - Nascto: 20/11/2020 - Rgd: HBB/B-625.860 - Rgn: 20640 - HOLANDÊS PO

CLAYNOOK DISCJOCKEY

PROGENESIS FORTUNE

CLAYNOOK DEWDROP MONTEREY MB86

LADYS-MANOR OCTOBERFEST-ET

MS HUE TANGO 57644-ET MB86

VIEW-HOME MONTEREY-ET

CLAYNOOK DIVINITY UNIX MB88

FINI DOC HERINGA 8659 TE B+81

01/10 3X 365 16604 673 4,05 537 3,23 LM

03/01 3X 259 14780 603 4,08 458 3,10 EM

ANDAMENTO

AC:633d 31713L 1293g 4,07%g 1009p 3,18%p

WOODCREST KING DOC

FINI DOORMAN HERINGA 6027 TE EX91

01/10 3X 365 14230 570 4,01 460 3,23 LM

03/05 3X 365 16725 610 3,64 538 3,22 LM

04/07 3X 365 18416 784 4,25 584 3,17 LM

AC:1374d 55513L 2257g 4,06%g 1807p 3,25%p

3oMELH. F.JOV EXPOFRISIA HPB 2017 PR

4oLUGAR BEZ.M XLVIII EXPOHOL HPB 2016 PR

1oMELH. C.FAM XLVIII EXPOHOL HPB 2016 PR

CAMPEA NOV.M EXPOFRISIA HPB 2017 PR

3oMELH. C.F.JOVENS EXPOLEITE HPB 2017 PR

2oMELH. C.F.JOVENS EXPOFRISIA HPB 2017 PR

3oMELH. P.MAE EXPOFRISIA HPB 2017 PR

1oMELH. C.FAM EXPOFRISIA HPB 2017 PR

CAMPEA NOV.M EXPOLEITE HPB 2017 PR

2oMELH. C.F.JOVENS EXP.JOV.CASTROLANDA

2017 PR

2oMELH. P.MAE EXP.JOV.CASTROLANDA 2017 PR

CAMPEA NOV.M EXP.JOV.CASTROLANDA 2017 PR

4oLUGAR NOV.M AGROLEITE HPB 2017 PR

1oMELH. C.FAM AGROLEITE HPB 2017 PR

CAMPEA 2A.SR EXPOFRISIA HPB 2018 PR

MELHOR UB.2AS EXPOFRISIA HPB 2018 PR

2oMELH. C.V.L EXPOFRISIA HPB 2018 PR

5oLUGAR 3A.SR EXPOLEITE 2019 2019 PR

CAMPEA 2A.SR EXPOLEITE HPB 2018 PR

3oMELH. C.V.L AGROLEITE HPB 2018 PR

MERITO LEIT.2AS. AGROLEITE HPB 2018 PR

MELHOR UB.2AS AGROLEITE HPB 2018 PR

4oLUGAR 2A.SR AGROLEITE HPB 2018 PR

MERITO LEIT.2AS. EXPOLEITE HPB 2018 PR

MELHOR UB.2AS EXPOLEITE HPB 2018 PR

2oMELH. P.MAE EXPOLEITE HPB 2018 PR

R.CAMP 3A.SR AGROLEITE HPB 2019 PR

4oLUGAR BEZ.M XLVIII EXPOHOL HPB 2016

1oMELH. C.FAM XLVIII EXPOHOL HPB 2016

3oLUGAR BEZ.M VII 7ª FENILACT 2016 RS

2oMELH. P.MAE VII 7ª FENILACT 2016 RS

R.CAMP 2A.SR CNRH 2018 PR

MORNINGVIEW MCC KINGBOY-ET

WCD-ZBW MACK DADDY-ET MB88

VAL-BISSON DOORMAN

FINI WILDMAN HERINGA 1301 FIV EX93

02/01 3X 271 10055 411 4,08 306 3,05 LM-LE

03/00 3X 365 14455 504 3,49 428 2,96 LM

04/05 2X 365 16257 712 4,38 500 3,07 LM

AC:1067d 42435L 1682g 3,96%g 1292p 3,04%p

7oLUGAR BEZ.M AGROLEITE HPB 2012 PR

6oLUGAR NOV.M AGROLEITE PB 2013 PR

CAMPEA NOV.M EXPOLEITE ARAPOTI 2013 PR

3oLUGAR NOV.M EXPOHOL HPB 2013 SP

R.CAMP 2A.SR EXPOFRISIA 2014 PR

2oMELH. P.MAE EXPOFRISIA 2014 PR

3oMELH. C.V.L EXPOFRISIA 2014 PR

CAMPEA 3A.JR XLII EXPOLEITE ARAPOTI 2014 PR

CAMPEA V.JOV XLII EXPOLEITE ARAPOTI 2014 PR

RG.CAMP XLII EXPOLEITE ARAPOTI 2014 PR

MELHOR UB.2AS XLII EXPOLEITE ARAPOTI 2014 PR

2oMELH. P.MAE XLII EXPOLEITE ARAPOTI 2014 PR

1oMELH. C.V.L XLII EXPOLEITE ARAPOTI 2014 PR

CAMPEA 2A.SR XLVI EXPOHOL HPB 2014 PR

3aMELH. V.JOV XLVI EXPOHOL HPB 2014 PR

MELHOR UB.2AS XLVI EXPOHOL HPB 2014 PR

2oMELH. C.V.L XLVI EXPOHOL HPB 2014 PR

R.CAMP 3A.SR XLIII EXPOLEITE ARAPOTI 2015 PR

1oMELH. P.MAE XLIII EXPOLEITE ARAPOTI 2015 PR

1oMELH. C.V.L XLIII EXPOLEITE ARAPOTI 2015 PR

CAMPEA 3A.SR EXPOFRISIA HPB 2015 PR

R.CAMP V.JOV EXPOFRISIA HPB 2015 PR

MELHOR UB.3AS EXPOFRISIA HPB 2015 PR

1oMELH. P.MAE EXPOFRISIA HPB 2015 PR

3oMELH. C.V.L EXPOFRISIA HPB 2015 PR

2oMELH. C.FAM EXPOFRISIA HPB 2015 PR

6oLUGAR 3A.SR XLVII EXPOHOL HPB 2015 PR

2oMELH. C.FAM XLVII EXPOHOL HPB 2015 PR

3oLUGAR V.4A. XLVIII EXPOHOL HPB 2016 PR

M.LEIT 4A XLVIII EXPOHOL HPB 2016 PR

2oMELH. P.MAE XLVIII EXPOHOL HPB 2016 PR

3oMELH. C.V.L XLVIII EXPOHOL HPB 2016 PR

1oMELH. C.FAM XLVIII EXPOHOL HPB 2016 PR

1oMELH. P.MAE EXPO ARAPOTI HPB 2016 PR

3oMELH. C.V.L EXPO ARAPOTI HPB 2016 PR

1oMELH. C.FAM EXPO ARAPOTI HPB 2016 PR

3aMELH. FEMEA EXPO ARAPOTI HPB 2016 PR

R.CAMP V.4A. EXPO ARAPOTI HPB 2016 PR

R.CAMP V.5A. EXPOFRISIA HPB 2017 PR

1oMELH. P.MAE EXPOFRISIA HPB 2017 PR

3oMELH. C.V.L EXPOFRISIA HPB 2017 PR

1oMELH. C.FAM EXPOFRISIA HPB 2017 PR

8oLUGAR V.5A. AGROLEITE HPB 2017 PR

MERITO LEIT.5A. AGROLEITE HPB 2017 PR

1oMELH. C.FAM AGROLEITE HPB 2017 PR

3oLUGAR NOV.M XLV EXPOHOL-PB 2013 SP

3oLUGAR V.4A. XLVIII EXPOHOL HPB 2016

M.LEIT. 4A XLVIII EXPOHOL HPB 2016 PR

2oMELH. P.MAE XLVIII EXPOHOL HPB 2016

3oMELH. C.V.L XLVIII EXPOHOL HPB 2016

1oMELH. C.FAM XLVIII EXPOHOL HPB 2016

ULTIMO PARTO EM 18/09/2022 - PRODUCAO APROXIMADA 44.70 Kg

TPI: 2481

Resultados da avaliação genômica são gerados pela avaliação genética do CDCB (Council Dairy Cattle Breeding) - AGOSTO 2022

BRINCO	A2A2	TPI™	NM\$	FM\$	CM\$	Leite	Gordura	% Gord.	Proteína
20640		2.481	329	265	339	473	51	0,12	27
% Pro	CCS	PL	DPR	LIV	FI	FE	Tipo	Úbere	P&P
0,04	2,87	2,1	-1,4	-2,2	-0,8	92	2,15	2,02	0,13

4ª MÃE.: FINI BLITZ HERINGA 5485 - EX90

02/00 3X 318 13618 356 2,62 390 2,87 LM-LE

03/00 3X 362 16104 420 2,61 480 2,98 LM

04/03 3X 324 17032 508 2,98 481 2,83 LM

AC:1004d 46756L 1285g 2,75%g 1352p 2,89%p

9oLUGAR BEZ.I VI AGROLEITE 2006 PR

9oLUGAR BEZ.I XXXVIII EXPHOL 2006 PR

CAMPEA 2A.JR XXXVII EXPOARAPOTI 2007 PR

R.CAMP V.JOV XXXVII EXPOARAPOTI 2007 PR

2oMELH. U.JOV XXXVII EXPOARAPOTI 2007 PR

2oMELH. C.V.L XXXVII EXPOARAPOTI 2007 PR

R.CAMP 3A.JR AGROLEITE 2008 2008 BR

CAMPEA V.5A. VI EXPOCARAMBEI 2010 PR

RG.CAMP VI EXPOCARAMBEI 2010 PR

1oMELH. U.ADT VI EXPOCARAMBEI 2010 PR

1oMELH. C.V.L VI EXPOCARAMBEI 2010 PR

1oMELH. C.FAM VI EXPOCARAMBEI 2010 PR

5ª MÃE.: FINI M. STORM HERINGA 1783 MB89

01/11 2X 365 11158 343 3,07 298 2,67 LM

03/03 2X 290 13332 461 3,46 349 2,62 LM-LE

06/00 3X 365 15881 461 2,90 406 2,56 LM

07/07 3X 365 16523 520 3,15 429 2,60 LM

AC:2776d 104323L 3145g 3,01%g 2721p 2,61%p

6ª MÃE.: FINI HERO HERINGA 392

01/11 2X 337 10909 360 3,30 328 3,01 LM-LE

03/00 2X 339 12711 401 3,15 391 3,08

04/02 2X 365 14671 424 2,89 428 2,92 LM

05/08 2X 365 16344 587 3,59 459 2,81 LM

AC:1562d 57738L 1880g 3,26%g 1704p 2,95%p



2ª MÃE: FINI DOORMAN HERINGA 6027 EX91

Lote
039



FINI BRASS MAAIKE 20366 B+83

VACA - Nascto: 25/06/2020 - Rgd: HBB/B-613.513 - Rgn: 20366 - HOLANDÊS PO

BLUMENFELD FRAZLD BRASS-ET	MELARRY JOSUPER FRAZZLED-ET	UECKER SUPERSIRE JOSUPER-ET
	BLUMENFELD 4508 SPR 5054-ET MB87	MELARRY SHOTGLASS FRAZZLE MB85
FINI FORTUNE MAAIKE 8493 B+83 01/10 3X 291 9754 399 4,09 314 3,22 LM-LE 02/09 3X 328 13861 568 4,10 433 3,12 LM AC:619d 23615L 968g 4,10%g 747p 3,16%p	PROGENESIS FORTUNE	LADYS-MANOR OCTOBERFEST-ET
	FINI ANAHIEEN MAAIKE 6406	MS HUE TANGO 57644-ET MB86
		KHW ANAHIEEM-ET
		FINI DEBONAIR-RED MAAIKE 3892 FIV 01/11 3X 357 9502 296 3,11 305 3,21 AC:461d 11653L 352g 3,02%g 377p 3,23%p

ULTIMO PARTO EM 08/04/2022- PRODUCAO APROXIMADA 37.50 Kg
PRENHEZ POS 07/07/22 DO PEAK PENDULUM-ET (SEXADO DE FÊMEA)
COM PREVISAO PARA 13/04/2023

TPI: 2368
ACUM:188d 6479L 206g 3,18%g 181p 2,79%p EM ANDAMENTO

4ª MÃE.: FINI CLASSIC MAAIKE 9704 MB86
01/10 3X 265 8118 285 3.52 245 3.02
02/10 3X 365 12813 377 2.95 411 3.21 LM
04/03 3X 365 13853 378 2.73 451 3.26
05/04 3X 326 14410 478 3.32 454 3.15 LM-LE
AC:1741d 63491L 1988g 3,13%g 2008p 3,16%p
4oLUGAR BEZ.J AGROLEITE-VB 2011 PR

5ª MÃE.: FINI KITE MAAIKE 6669 - MB87
02/01 3X 365 12837 467 3.64 382 2.98 LM
05/03 3X 299 13397 509 3.81 396 2.96 LM-LE
06/04 3X 346 14016 560 4.00 415 2.97 LM
AC:1964d 76779L 2813g 3,66%g 2286p 2,97%p

6ª MÃE.: FINI ODIN MAAIKE 45 - MB87
02/00 2X 334 8129 319 3,92 257 3,16 LM-LE
03/01 2X 360 9336 351 3,76 291 3,12 LM-LE
04/02 2X 349 10307 406 3,94 341 3,31 LM-LE
05/03 2X 365 12607 461 3,66 404 3,20 LM
AC:3421d 105246L 3943g 3,75%g 3200p 3,04%p

Resultados da avaliação genômica são gerados pela avaliação genética do CDCB (Council Dairy Cattle Breeding) - AGOSTO 2022

BRINCO	A2A2	TPI™	NM\$	FM\$	CM\$	Leite	Gordura	% Gord.	Proteína	% Pro	CCS	PL	DPR	LIV	FI	FE	Tipo	Úbere	P&P
20366		2.368	336	289	346	-65	27	0,11	6	0,03	2,71	3,1	-0,3	-1,0	0,4	55	1,51	1,72	0,29

Estimativa do valor genético da prenhez com base nos valores genéticos dos pais (Parent Average) - confiabilidade aproximada de 28%

ANIMAL	ACASALAMENTO	A2A2	TPI™	NM\$	FM\$	CM\$	Leite	Gordura	% Gord.	Proteína	% Pro	CCS	PL	DPR	LIV	FI	FE	Tipo	Úbere	P&P
20366	20366 x Pendulum		2.634	695	616	708	407	62	0,17	28	0,06	2,78	4,7	0,6	0,8	1,2	160	1,00	1,15	-0,15

CONTINUAÇÃO DO LOTE 39

FINI PURSUIT MAAIKE 20572

VACA - Nascto: 23/09/2020 - Rgd: HBB/B-622.663 - Rgn: 20572 - HOLANDÊS PO

PINE-TREE-I PURSUIT	SILVERRIDGE V IMAX	WESTENRADE ALTASPRING-ET
	PINE-TREE 9882 PROF 7019-ET	SILVERRIDGE V MOGUL EVON MB87
FINI MERRICK MAAIKE 8612 EX90 01/10 3X 292 11312 403 3,56 342 3,02 LM-LE 02/09 3X 365 17068 630 3,69 466 2,73 AC:687d 29391L 1075g 3,65%g 844p 2,87%p	PEN-COL MERRICK	S-S-I PARTYROCK PROFIT-ET
	FINI OCTANE MAAIKE 7038 TE MB85	OCD SUPERSIRE 9882-ET MB86
		MOUNTFIELD SSI DCY MOGUL-ET
		MS GOLD-N-OAKS MAYBALINE-ET MB88
		STANTONS HIGH OCTANE
		FINI BOLTON MAAIKE 9585 MB87
		01/11 3X 365 12781 478 3,74 382 2,99 LM
		03/01 3X 360 13168 411 3,12 407 3,09 LM-LE
		AC:1209d 38236L 1320g 3,45%g 1177p 3,08%p
		9oLUGAR 3A.JR EXPOLEITE ARAPOTI 2013 PR



4ª MÃE: FINI ROY MAAIKE 4311 - 3EX93

4ª MÃE: FINI ROY MAAIKE 4311 - 3EX93
01/10 2X 332 11953 401 3,36 338 2,83 LM-LE
02/11 3X 365 16420 519 3,16 472 2,88 LM
04/04 3X 365 17867 600 3,36 497 2,78 LM
AC:2325d 98316L 3249g 3,30%g 2743p 2,79%p
9oLUGAR 2A.JR VI AGROLEITE 2006 PR
9oLUGAR 2A.JR XXXVIII EXPHOL 2006 PR
3oLUGAR 3A.JR XXXVII EXPOARAPOTI 2007 PR
2oMELH. C.V.L XXXVII EXPOARAPOTI 2007 PR
4oLUGAR 3A.JR AGROLEITE 2007 PR
5oLUGAR V.5A. AGROLEITE 2009 PR
3oMELH. C.FAM AGROLEITE 2009 PR
4oLUGAR V.ADT AGROLEITE 2010 PR
CAMPEA V.VIT AGROLEITE-PB 2011 PR
3aMELH. FEMEA AGROLEITE-PB 2011 PR
3oMELH. U.ADT AGROLEITE-PB 2011 PR

ULTIMO PARTO EM 06/08/2022 - PRODUCAO APROXIMADA 41.16 Kg

ACUM:68d 2914L 148g 5,10%g 81p 2,79%p EM ANDAMENTO
TPI: 2214

5ª MÃE: FINI DANTE MAAIKE 2990 MB88
01/10 2X 277 8901 330 3,71 265 2,98 LM-LE
02/09 2X 287 10813 334 3,09 320 2,96 LM-LE
03/09 2X 365 16012 563 3,52 505 3,15 LM
AC:1621d 65060L 2221g 3,41%g 1962p 3,02%p

6ª MÃE: FINI IMAGE MAAIKE 9713
AC:306d 9822L 362g 3,69%g 302p 3,07%p

Resultados da avaliação genômica são gerados pela avaliação genética do CDCB (Council Dairy Cattle Breeding) - AGOSTO 2022

BRINCO	A2A2	TPI™	NIM\$	FM\$	CM\$	Leite	Gordura	% Gord.	Proteína	% Pro	CCS	PL	DPR	LIV	FI	FE	Tipo	Úbere	P&P
20572	A2A2	2.213	201	208	202	842	27	-0,02	23	-0,01	2,89	0,5	-2,4	-3,1	-1,5	81	1,11	0,31	0,61

Lote
040

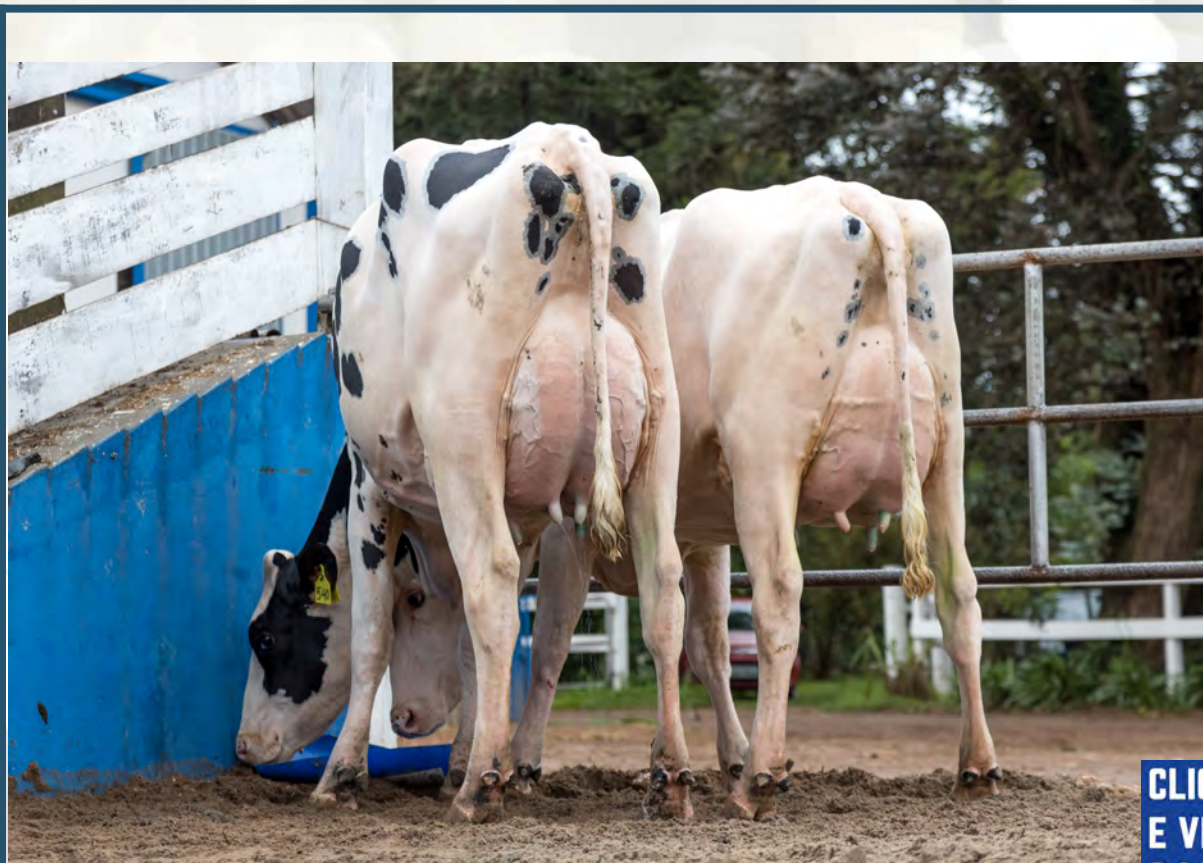

FINI BUNDLE MARTHA 20540

VACA - Nascto: 09/09/2020 - Rgd: HBB/B-622.476 - Rgn: 20540 - HOLANDÊS PO

DENOVO 9367 BUNDLE-ET	ABS ACHIEVER-ET	WOODCREST MOGUL YODER-ET
	PEN-COL RUBICON BETH-ET	COMPASS-TRT AMRC AE J925-ET B+83
FINI BOMBERO MARTHA 7400 01/09 3X 352 10520 373 3,55 326 3,10 LM-LE 02/10 3X 302 11702 374 3,19 320 2,74 AC:654d 22223L 748g 3,36%g 647p 2,91%p	RICHMOND-FD EL BOMBERO-ET	EDG RUBICON-ET
	FINI ZELGADIS MARTHA 5797 B+81	PEN-COL SS BUFFY-ET
ULTIMO PARTO EM 12/08/2022 - PRODUCAO APROXIMADA 44.80 Kg ACUM:62d 2285L 92g 4,05%g 62p 2,72%p EM ANDAMENTO TPI: 2179	FINI GERARD MARTHA 2485 B+82 02/01 3X 365 15537 477 3,07 495 3,18 LM AC:667d 29890L 884g 2,95%g 963p 3,22%p	AMIGHETTI NUMERO UNO-ET
		RICHMOND-FD S BARBARA-ET MB87
	4ª MÃE.: FINI SHOTTLE MARTHA 9590 MB88 02/00 3X 310 11372 387 3,40 342 3,01 LM-LE 03/00 3X 365 16553 555 3,35 514 3,10 LM 04/02 3X 365 16010 517 3,23 489 3,05 LM 06/11 3X 365 16883 590 3,49 507 3,00 LM AC:2003d 80355L 2770g 3,44%g 2490p 3,09%p	CASCINA GIOBBI ZELGADIS
		FINI DUPLEX MARTHA 6694 - MB87 02/02 3X 365 11809 392 3,32 360 3,05 LM 03/11 3X 365 13047 415 3,18 393 3,01 LM 05/09 3X 365 15437 548 3,55 463 3,00 LM AC:1442d 48546L 1661g 3,42%g 1513p 3,11%p
	6ª MÃE.: FINI ENCORE MARTHA N-9735 - B+80 02/08 2X 265 7459 293 3,93 214 2,87 03/07 2X 303 8055 349 4,33 236 2,93 LM-LE 04/06 2X 314 8686 350 4,03 253 2,91 LM-LE 05/07 2X 365 11853 480 4,05 349 2,94 LM AC:1371d 40296L 1633g 4,05%g 1174p 2,91%p	

Resultados da avaliação genômica são gerados pela avaliação genética do CDCB (Council Dairy Cattle Breeding) - AGOSTO 2022

BRINCO	A2A2	TPI™	NM\$	FM\$	CM\$	Leite	Gordura	% Gord.	Proteína	% Pro	CCS	PL	DPR	LIV	FI	FE	Tipo	Úbere	P&P
20540		2.175	241	236	241	164	33	0,09	6	0,00	3,01	1,3	-2,1	0,1	-1,4	72	0,86	0,55	0,16

CONTINUAÇÃO DO LOTE 40

FINI FRAZZLED MAAIKE 20485 B+81

VACA - Nascto: 18/08/2020 - Rgd: HBB/B-619.961 - Rgn: 20485 - HOLANDÊS PO

MELARRY JOSUPER FRAZZLED-ET	UECKER SUPERSIRE JOSUPER-ET	SEAGULL-BAY SUPERSIRE-ET
	MELARRY SHOTGLASS FRAZZLE MB85	UECKER BEACON JOYFULLY-ET MB85
FINI ROYAL STAR MAAIKE 8504 MB85 01/11 3X 356 14360 473 3,29 455 3,16 LM-LE 03/01 3X 304 14989 457 3,05 469 3,13 LM AC:660d 29350L 931g 3,17%g 924p 3,15%p	S-S-I YODER ROYAL STAR	BUTZ-BUTLER SHOTGLASS-ET
	FINI OCTANE MAAIKE 6299 TE MB85 02/01 3X 298 12965 440 3,39 380 2,93 LM 03/04 3X 359 13711 498 3,63 434 3,16 LM AC:657d 26676L 938g 3,51%g 815p 3,05%p	WOODCREST MOGUL YODER-ET
		S-S-I SUPRSIRE MIRI 8679-ET EX90
		STANTONS HIGH OCTANE
		FINI BOLTON MAAIKE 9585 MB87 01/11 3X 365 12781 478 3,74 382 2,99 LM 03/01 3X 360 13168 411 3,12 407 3,09 LM-LE AC:1209d 38236L 1320g 3,45%g 1177p 3,08%p 9oLUGAR 3A.JR EXPOLEITE ARAPOTI 2013 PR



4ª MÃE: FINI ROY MAAIKE 4311 - 3EX93

4ª MÃE.: FINI ROY MAAIKE 4311 - 3EX93
01/10 2X 332 11953 401 3,36 338 2,83 LM-LE
02/11 3X 365 16420 519 3,16 472 2,88 LM
04/04 3X 365 17867 600 3,36 497 2,78 LM
AC:2325d 98316L 3249g 3,30%g 2743p 2,79%p
9oLUGAR 2A.JR VI AGROLEITE 2006 PR
9oLUGAR 2A.JR XXXVIII EXPHOL 2006 PR
3oLUGAR 3A.JR XXXVII EXPOARAPOTI 2007 PR
2oMELH. C.V.L XXXVII EXPOARAPOTI 2007 PR
4oLUGAR 3A.JR AGROLEITE 2007 PR
5oLUGAR V.5A. AGROLEITE 2009 PR
3oMELH. C.FAM AGROLEITE 2009 PR
4oLUGAR V.ADT AGROLEITE 2010 PR
CAMPEA V.VIT AGROLEITE-PB 2011 PR
3aMELH. FEMEA AGROLEITE-PB 2011 PR
3oMELH. U.ADT AGROLEITE-PB 2011 PR

5ª MÃE.: FINI DANTE MAAIKE 2990 MB88
01/10 2X 277 8901 330 3,71 265 2,98 LM-LE
02/09 2X 287 10813 334 3,09 320 2,96 LM-LE
03/09 2X 365 16012 563 3,52 505 3,15 LM
AC:1621d 65060L 2221g 3,41%g 1962p 3,02%p

6ª MÃE.: FINI IMAGE MAAIKE 9713
AC:306d 9822L 362g 3,69%g 302p 3,07%p

ULTIMO PARTO EM 05/06/2022- PRODUCAO APROXIMADA 39.96 Kg
PRENHEZ POS 30/07/22 DO PEAK PENDULUM-ET COM PREVISAO PARA 06/05/2023

ACUM:130d 5004L 162g 3,24%g 144p 2,88%p EM ANDAMENTO
TPI: 2301

Resultados da avaliação genômica são gerados pela avaliação genética do CDCB (Council Dairy Cattle Breeding) - AGOSTO 2022

BRINCO	A2A2	TPI™	NM\$	FM\$	CM\$	Leite	Gordura	% Gord.	Proteína	% Pro	CCS	PL	DPR	LIV	FI	FE	Tipo	Úbere	P&P
20485	A2A2	2.299	406	444	406	844	19	-0,05	15	-0,04	2,68	4,3	-1,3	0,9	-0,1	71	0,75	1,03	-0,38

Estimativa do valor genético da prenhez com base nos valores genéticos dos pais (Parent Average) - confiabilidade aproximada de 28%

ANIMAL	ACASALMENTO	A2A2	TPI™	NM\$	FM\$	CM\$	Leite	Gordura	% Gord.	Proteína	% Pro	CCS	PL	DPR	LIV	FI	FE	Tipo	Úbere	P&P
20485	20485 x Pendulum		2.600	730	694	738	862	58	0,09	32	0,02	2,77	5,3	0,1	1,8	0,9	168	0,62	0,81	-0,49

Lote
041



FINI DOC NETTE 9490 B+84

VACA - Nascto: 24/08/2019 - Rgd: HBB/B-593.496 - Rgn: 9490 - HOLANDÊS PO

WOODCREST KING DOC

MORNINGVIEW MCC KINGBOY-ET

WCD-ZBW MACK DADDY-ET MB88

DE-SU BKM MCCUTCHEN 1174-ET MB88

MORNINGVIEW SUPER MEGAN-ET EX91

COYNE-FARMS SROCK MACK-ET

MS HOVDEN DOLLY-RAE-ET EX91

FINI DISCO NETTE 7492 MB85

01/08 3X 283 10407 376 3,61 328 3,16 LM-LE

02/07 3X 365 17060 600 3,51 536 3,14 LM

AC:694d 29199L 1050g 3,59%g 925p 3,17%p

TJR ALTADISCO-ET

FINI AFTERSHOCK NETTE 4345

AC:300d 10321L 383g 3,71%g 316p 3,06%p

MR WELCOME HILL TANGO-ET

SPEEK-NJ MOGUL DALIA 370-ET

MS ATLEES SHT AFTERSHOCK-ET MB87

FINI WILDMAN NETTE 9626

02/02 3X 273 7116 299 4,20 229 3,22 LE

03/02 3X 300 8724 341 3,91 300 3,44 LE

04/02 3X 365 13793 489 3,54 454 3,29 LM

AC:944d 29774L 1136g 3,81%g 990p 3,32%p

4ª MÃE: FINI M.EMERSON NETTE N-5565 B+80

02/04 3X 292 10842 390 3,60 317 2,92 LM-LE

03/03 3X 365 13757 485 3,52 407 2,95 LM

05/07 3X 365 17332 591 3,41 507 2,92 LM

AC:1490d 58524L 2036g 3,47%g 1727p 2,95%p

ULTIMO PARTO EM 20/07/2022- PRODUCAO APROXIMADA 49.20 Kg
INSEMINADA 16/09/22 DO CLAYNOOK FATE

01/09 3X 317 10142 393 3,88 328 3,24 LM-LE

02/10 3X 78 4222 160 3,79 120 2,85 EM ANDAMENTO

ACUM:395d 14365L 554g 3,85%g 449p 3,12%p

5ª MÃE: FINI BERGWILL NETTE 3126 - B+80

02/03 2X 289 7992 312 3,91 245 3,07 LM-LE

03/02 3X 365 11600 453 3,90 382 3,29 LM

AC:932d 29622L 1136g 3,83%g 925p 3,12%p

6ª MÃE: FINI RUDOLPH NETTE 462 MB87

01/11 2X 282 7664 354 4,62 260 3,39

02/10 2X 282 7942 342 4,31 262 3,30

03/10 2X 286 9766 414 4,24 305 3,12 LM-LE

04/09 2X 365 11620 473 4,07 360 3,10 LM

05/11 2X 310 11924 518 4,34 367 3,08 LM-LE

08/02 3X 298 13329 482 3,62 409 3,07 LM-LE

09/02 3X 365 14960 572 3,82 447 2,99 LM

AC:2530d 88519L 3573g 4,04%g 2754p 3,11%p

CONTINUAÇÃO DO LOTE 41

FINI BENNING MAAIKE 9442 B+82

VACA - Nascto: 02/08/2019 - Rgd: HBB/B-590.846 - Rgn: 9442 - HOLANDÊS PO

QUIET-BROOK-D BENNING-ET	BACON-HILL MONTROSS-ET	MOUNTFIELD SSI DCY MOGUL-ET
		UNIQUE-STYLE BOLTON MONEY 2EX93
	QUIET-BROOK-D BABYBOOK-ET EX94	DE-SU 521 BOOKEM-ET - MB86
		QUIET-BROOK-D SH BABYLIEBE EX90
	STANTONS HIGH OCTANE	DE-SU BKM MCCUTCHEN 1174-ET MB88
		MS CHASSITY OBS CLAIRE-ET MB87
FINI OCTANE MAAIKE 6296 TE B+82 01/09 3X 365 14074 474 3,37 391 2,78 LM AC:597d 25364L 816g 3,21%g 709p 2,79%p	FINI ROY MAAIKE 4311 - 3EX93 01/10 2X 332 11953 401 3,36 338 2,83 LM-LE 02/11 3X 365 16420 519 3,16 472 2,88 LM 04/04 3X 365 17867 600 3,36 497 2,78 LM AC:2325d 98316L 3249g 3,30%g 2743p 2,79%p 9oLUGAR 2A.JR VI AGROLEITE 2006 PR 9oLUGAR 2A.JR XXXVIII EXPHOL 2006 PR 3oLUGAR 3A.JR XXXVII EXPOARAPOTI 2007 PR 2oMELH. C.V.L XXXVII EXPOARAPOTI 2007 PR 4oLUGAR 3A.JR AGROLEITE 2007 PR 5oLUGAR V.5A. AGROLEITE 2009 PR 3oMELH. C.FAM AGROLEITE 2009 PR 4oLUGAR V.ADT AGROLEITE 2010 PR CAMPEA V.VIT AGROLEITE-PB 2011 PR 3aMELH. FEMEA AGROLEITE-PB 2011 PR 3oMELH. U.ADT AGROLEITE-PB 2011 PR	ROYLANE JORDAN-ET 2EX95 FINI DANTE MAAIKE 2990 MB88 01/10 2X 277 8901 330 3,71 265 2,98 LM-LE 02/09 2X 287 10813 334 3,09 320 2,96 LM-LE 03/09 2X 365 16012 563 3,52 505 3,15 LM AC:1621d 65060L 2221g 3,41%g 1962p 3,02%p
		4ª MÃE.: FINI IMAGE MAAIKE 9713 AC:306d 9822L 362g 3,69%g 302p 3,07%p
		5ª MÃE.: FINI LEADMAN'S MAAIKE 194 MB87 02/05 2X 365 10092 403 3,99 336 3,33 LM 04/06 2X 365 10131 417 4,12 331 3,27 05/09 2X 365 12348 475 3,85 417 3,38 LM AC:1495d 40996L 1638g 4,00%g 1365p 3,33%p
		6ª MÃE.: FINI MAAIKE 128 2EX93 02/03 2X 344 8492 207 2,44 0 0,00 LM-LE 05/05 2X 343 11427 336 2,94 0 0,00 LM-LE AC:1025d 25217L 709g 2,81%g 0p 0,00%p 3PR.CA.VC.ADU.XXV EXPHOL-SP/93 CAM.2 ANOS XXI EXPHOL-89/SP RES.CAMPEA 2A. XXI EXPHOL-89/SP 4P.PRO.PAI SEN.XXI EXPHOL-89/SP GRD.CAM.XI EXPOLEITE ABC-PR/93 RES.GRD.CAMP.XEXP.ABCAGR-92/PR RE.CA.UB.AD.XI EXPOLEITE-PR/93 CAM.VC.AD.XI EXPOLEITE ABC-PR/93 RE.CA.VC.AD.28EXP.G.LEI.CAS.PR93 RES.CAMP.5A XEXP.ABCAGR-92/PR 1P.CJ.PRO.PAI SE.VIIEXPOL.-89/PR



2ª MÃE: FINI ROY MAAIKE 4311 - 3EX93

ULTIMO PARTO EM 25/05/2022- PRODUCAO APROXIMADA 49.49 Kg
PRENHEZ POS 04/08/22 DO OCD HELIX ALPHABET COM PREVISAO PARA 11/05/2023

01/10 3X 262 10146 318 3,14 264 2,61 LM-LE
02/09 3X 134 6567 205 3,12 195 2,97 EM ANDAMENTO
ACUM:396d 16713L 524g 3,13%g 460p 2,75%p

Lote
042



FINI ACURA VERDA 20516 B+82

VACA - Nascto: 01/09/2020 - Rgd: HBB/B-620.381 - Rgn: 20516 - HOLANDÊS PO

PINE-TREE ACURA-ET	ABS ACHIEVER-ET	WOODCREST MOGUL YODER-ET
	PINE-TREE 9882 PROF 7019-ET	COMPASS-TRT AMRC AE J925-ET B+83
FINI JOSUPER VERDA 8606 MB87 01/09 3X 293 11133 410 3,69 362 3,25 LM-LE 02/09 3X 365 16664 685 4,11 569 3,41 AC:714d 30227L 1108g 3,66%g 941p 3,11%p	UECKER SUPERSIRE JOSUPER-ET	SEAGULL-BAY SUPERSIRE-ET
	FINI REGINALD VERDA 7033 MB85 01/09 3X 290 8427 372 4,42 307 3,65 02/08 3X 337 11385 519 4,56 405 3,56 LM-LE 03/09 3X 365 13350 593 4,44 470 3,52 LM 04/11 3X 268 12531 538 4,29 431 3,44 EM ANDAMENTO AC:1272d 46005L 2041g 4,43%g 1627p 3,53%p	UECKER BEACON JOYFULLY-ET MB85
ULTIMO PARTO EM 17/06/2022- PRODUCAO APROXIMADA 41.84 Kg PRENHEZ POS 13/09/22 DO SANDY- VALLEY KR EXCALIBUR COM PREVISAO PARA 25/06/2023 ACUM:118d 4912L 176g 3,58%g 150p 3,05%p EM ANDAMENTO		FINI TRIGGER VERDA 4098 MB86 01/10 3X 319 12561 508 4,04 393 3,13 LM-LE 02/10 3X 290 13233 459 3,47 411 3,10 LM-LE 03/10 3X 304 14393 525 3,64 446 3,10 LM 07/00 3X 290 15235 609 4,00 478 3,13 LM-LE 08/00 3X 200 10552 385 3,65 331 3,14 EM ANDAMENTO AC:1403d 65976L 2488g 3,77%g 2061p 3,12%p
		4ª MÃE.: FINI O MAN VERDA 2333 B+82 02/01 3X 365 13305 565 4,25 459 3,45 LM 03/09 3X 317 13332 482 3,61 422 3,16 LM AC:773d 28683L 1135g 3,95%g 953p 3,32%p
		5ª MÃE.: FINI CALYPSO VERDA 9483 MB86 02/00 3X 365 15197 557 3,67 473 3,11 LM 04/08 3X 365 16275 525 3,23 480 2,95 LM 06/00 3X 321 17075 584 3,42 523 3,07 LM-LE AC:1525d 65573L 2223g 3,39%g 2023p 3,08%p
		6ª MÃE.: FINI BOSS VERDA 6740 - B+80 02/01 3X 365 12159 483 3,98 386 3,18 LM 04/06 3X 307 12952 496 3,83 396 3,06 LM-LE AC:1483d 53511L 2132g 3,99%g 1700p 3,18%p

CONTINUAÇÃO DO LOTE 42

FINI SEVILLE HERINGA 20364 B+83

VACA - Nascto: 24/06/2020 - Rgd: HBB/B-613.511 - Rgn: 20364 - HOLANDÊS PO

DE-SU 13530 SEVILLE-ET	COGENT SUPERSHOT	SEAGULL-BAY SUPERSIRE-ET
	DE-SU MONTROSS 4011-ET B+80 AC:365d 12271L 470g 3,83%g 377p 3,07%p	ROSE SUPERSHOT
FINI BEEMER HERINGA 8489 TE B+84 01/10 3X 365 15285 551 3,61 482 3,15 LM AC:758d 28059L 1089g 3,88%g 921p 3,28%p	POL BUTTE MC BEEMER-ET	BACON-HILL MONTROSS-ET
	FINI DOORMAN HERINGA 5519 TE MB86 02/04 3X 365 16327 529 3,24 523 3,20 LM AC:401d 17942L 590g 3,29%g 580p 3,23%p	DE-SU BKM MCCUTCHEN 1174-ET MB88
		BUTZ-BUTLER GOLD BANNER-ET MB88
		VAL-BISSON DOORMAN
		FINI MONUMENT HERINGA 1288 F.I.V. B+81 02/05 3X 365 13667 479 3,51 421 3,08 LM 03/07 3X 365 15485 368 2,38 472 3,05 LM AC:887d 33145L 1019g 3,07%g 1023p 3,08%p

4ª MÃE.: FINI BLITZ HERINGA 5485 - EX90
02/00 3X 318 13618 356 2,62 390 2,87 LM-LE
03/00 3X 362 16104 420 2,61 480 2,98 LM
04/03 3X 324 17032 508 2,98 481 2,83 LM
AC:1004d 46756L 1285g 2,75%g 1352p 2,89%p
9oLUGAR BEZ.I VI AGROLEITE 2006 PR
9oLUGAR BEZ.I XXXVIII EXPHOL 2006 PR
CAMPEA 2A.JR XXXVII EXPOARAPOTI 2007 PR
R.CAMP V.JOV XXXVII EXPOARAPOTI 2007 PR
2oMELH. U.JOV XXXVII EXPOARAPOTI 2007 PR
2oMELH. C.V.L XXXVII EXPOARAPOTI 2007 PR
R.CAMP 3A.JR AGROLEITE 2008 2008 BR
CAMPEA V.5A. VI EXPOCARAMBEI 2010 PR
RG.CAMP VI EXPOCARAMBEI 2010 PR
1oMELH. U.ADT VI EXPOCARAMBEI 2010 PR
1oMELH. C.V.L VI EXPOCARAMBEI 2010 PR
1oMELH. C.FAM VI EXPOCARAMBEI 2010 PR

5ª MÃE.: FINI M. STORM HERINGA 1783 MB89
01/11 2X 365 11158 343 3,07 298 2,67 LM
03/03 2X 290 13332 461 3,46 349 2,62 LM-LE
06/00 3X 365 15881 461 2,90 406 2,56 LM
07/07 3X 365 16523 520 3,15 429 2,60 LM
AC:2776d 104323L 3145g 3,01%g 2721p 2,61%p

6ª MÃE.: FINI HERO HERINGA 392
01/11 2X 337 10909 360 3,30 328 3,01 LM-LE
03/00 2X 339 12711 401 3,15 391 3,08
04/02 2X 365 14671 424 2,89 428 2,92 LM
05/08 2X 365 16344 587 3,59 459 2,81 LM
AC:1562d 57738L 1880g 3,26%g 1704p 2,95%p



1301 - FILHA DA FINI BLITZ HERINGA 5485 - EX90

ULTIMO PARTO EM 02/04/2022 - PRODUCAO APROXIMADA 43.57 Kg
PRENHEZ POS 09/06/22 DO DENOVO 16333 ENVY-ET (SEXADO DE MACHO) COM PREVISAO PARA 16/03/2023

ACUM:194d 8460L 279g 3,30%g 266p 3,15%p EM ANDAMENTO
TPI: 2168

Resultados da avaliação genômica são gerados pela avaliação genética do CDCB (Council Dairy Cattle Breeding) - AGOSTO 2022

BRINCO	A2A2	TPI™	NM\$	FM\$	CM\$	Leite	Gordura	% Gord.	Proteína	% Pro	CCS	PL	DPR	LIV	FI	FE	Tipo	Úbere	P&P
20364		2.163	158	128	163	641	-1	-0,09	25	0,02	2,90	1,6	0,4	-0,8	0,2	30	0,65	0,13	0,39

Estimativa do valor genético da prenhez com base nos valores genéticos dos pais (Parent Average) - confiabilidade aproximada de 28%

ANIMAL	ACASALMENTO	A2A2	TPI™	NM\$	FM\$	CM\$	Leite	Gordura	% Gord.	Proteína	% Pro	CCS	PL	DPR	LIV	FI	FE	Tipo	Úbere	P&P
20364	20364 x Envy		2.549	562	502	571	918	61	0,09	40	0,04	2,89	2,8	-0,4	1,4	-0,5	157	0,90	0,53	0,64

Lote
043



FINI MENACE FABIANA 20288 B+84

VACA - Nascto: 26/05/2020 - Rgd: HBB/B-611.233 - Rgn: 20288 - HOLANDÊS PO

MR D-WORTH MENACE-ET	BUTZ-HILL DELTA-WORTH-ET	MR MOGUL DELTA 1427-ET
	MS MIXER 63075 B+82	WILRA SUPER SIRE 608-ET
FINI FORTUNE FABIANA 8426 B+83 01/10 3X 265 3895 163 4,19 124 3,18 02/10 3X 280 12336 441 3,58 370 3,00 LM-LE 03/09 3X 159 8771 287 3,28 259 2,95 EM ANDAMENTO AC:704d 25004L 893g 3,57%g 753p 3,01%p	PROGENESIS FORTUNE	LADYS-MANOR OCTOBERFEST-ET
	FINI GILLESPIY FABIANA 6421 MB85 01/09 3X 282 11116 397 3,57 310 2,79 LM-LE 02/08 3X 365 16312 508 3,11 489 2,99 LM 05/00 3X 365 19203 701 3,65 555 2,89 AC:1362d 62696L 2060g 3,28%g 1803p 2,87%p	DE-SU GILLESPIY-ET
ULTIMO PARTO EM 28/02/2022 - PRODUCAO APROXIMADA 36.16 Kg PRENHEZ POS 05/05/22 DO DENOVO 16441 MILLENNIUM-ET (SEXADO DE FÊMEA) COM PREVISAO PARA 09/02/2023 TPI: 2183 ACUM:224d 9010L 350g 3,88%g 280p 3,11%p EM ANDAMENTO	FINI EXTREME FABIANA 2386 B+84 02/04 3X 323 12980 440 3,39 347 2,67 LM-LE 03/04 3X 365 13779 416 3,02 370 2,68 LM AC:696d 26940L 862g 3,20%g 722p 2,68%p	MS HUE TANGO 57644-ET MB86
	4ª MÃE.: FINI MINISTER FABIANA 9522 EX91 02/00 3X 274 9864 302 3,06 272 2,76 LM-LE 02/10 3X 365 15576 429 2,75 412 2,64 LM 04/02 3X 326 17427 439 2,52 460 2,64 LM-LE AC:1421d 61071L 1669g 2,73%g 1645p 2,69%p	5ª MÃE.: FINI BOSS FABIANA 7822 MB85 01/11 3X 365 14259 443 3,10 395 2,77 LM 03/01 3X 365 18607 552 2,97 534 2,87 LM 04/04 3X 365 19141 561 2,93 519 2,71 LM AC:1949d 92063L 2710g 2,94%g 2550p 2,77%p
	6ª MÃE.: FINI FACTOR FABIANA 2894 B+83 02/00 2X 321 10602 365 3,44 297 2,80 LM-LE 03/01 2X 296 11718 369 3,14 321 2,74 LM-LE 04/01 2X 287 12786 373 2,92 354 2,77 LM-LE 06/01 3X 365 16321 467 2,86 430 2,63 LM AC:1670d 64904L 1951g 3,00%g 1797p 2,76%p	

Resultados da avaliação genômica são gerados pela avaliação genética do CDCB (Council Dairy Cattle Breeding) - AGOSTO 2022

BRINCO	A2A2	TPI™	NM\$	FM\$	CM\$	Leite	Gordura	% Gord.	Proteína	% Pro	CCS	PL	DPR	LIV	FI	FE	Tipo	Úbere	P&P
20288		2.183	232	245	232	313	18	0,02	6	-0,01	2,91	1,1	-0,9	0,1	-0,4	62	0,90	1,46	-0,62

Estimativa do valor genético da prenhez com base nos valores genéticos dos pais (Parent Average) - confiabilidade aproximada de 28%

ANIMAL	ACASALAMENTO	A2A2	TPI™	NM\$	FM\$	CM\$	Leite	Gordura	% Gord.	Proteína	% Pro	CCS	PL	DPR	LIV	FI	FE	Tipo	Úbere	P&P
20288	20288 x Millennium		2.515	600	544	611	231	60	0,18	18	0,04	2,79	3,8	-0,3	2,4	0,1	142	0,61	1,20	-0,11

CONTINUAÇÃO DO LOTE 43

FINI ALVAREZ LINDA 20499 B+81

VACA - Nascto: 23/08/2020 - Rgd: HBB/B-620.058 - Rgn: 20499 - HOLANDÊS PO

S-S-I LA SYRACSE ALVAREZ-ET	DE-SU SYRACUSE 13095-ET	SEAGULL-BAY SILVER-ET
	S-S-I JOSUPR TOPAZ 11382-ET B+84	DE-SU MASSEY 2599-ET MB85
FINI LEXICON LINDA 5423 EX91 02/01 3X 282 12506 323 2,58 367 2,93 LM-LE 04/02 3X 365 14371 454 3,15 426 2,96 LM AC:1255d 53572L 1502g 2,80%g 1501p 2,80%p	GENERVACTIONS LEXICON - EX90	UECKER SUPERSIRE JOSUPER-ET
	FINI BOLTON LINDA 7943 B+84 02/00 3X 337 13450 398 2,96 374 2,78 LM-LE 03/01 3X 365 14807 388 2,62 414 2,80 LM 04/04 3X 365 14437 429 2,97 403 2,79 LM 05/10 3X 365 18822 397 2,11 517 2,74 AC:1584d 64482L 1681g 2,60%g 1792p 2,77%p	BRAEDALE GOLDWYN - B+84
ULTIMO PARTO EM 22/07/2022 - PRODUCAO APROXIMADA 40.78 Kg INSEMINADA 15/09/22 DO LEANINGHOUSE TAOS-ET ACUM:83d 3201L 104g 3,27%g 94p 2,95%p EM ANDAMENTO TPI: 2023	FINI BONANZA LINDA 4363 MB88 01/11 2X 298 10989 289 2,63 306 2,79 LM-LE 02/11 3X 365 17099 438 2,56 488 2,85 LM AC:1651d 64238L 1693g 2,63%g 1828p 2,84%p	LYLEHAVEN LILA Z - EX94 02/04 2X 365 16187 571 3,53 542 3,35 04/05 2X 365 22272 889 3,99 769 3,45 AC:1588d 75385L 2950g 3,91%g 2586p 3,43%p
	4ª MÃE.: FINI JOLT LINDA 9646 MB86 01/11 2X 365 10656 361 3,38 305 2,86 LM 03/03 2X 365 13833 488 3,52 383 2,76 LM 04/06 2X 365 15174 533 3,51 422 2,78 LM 06/04 2X 333 16448 534 3,25 445 2,70 LM-LE 07/05 3X 365 19146 533 2,78 506 2,64 LM AC:3389d 130743L 4202g 3,21%g 3568p 2,72%p	SANDY-VALLEY BOLTON-ET - EX90
	6ª MÃE.: FINI LINDA 79 MB88 02/04 2X 365 6459 184 2,85 0 0,00 LM 03/09 2X 315 7964 239 3,00 0 0,00 LM-LE 04/10 2X 365 9821 260 2,65 0 0,00 LM 08/01 2X 365 10785 378 3,50 334 3,10 LM AC:2312d 58927L 1854g 3,15%g 814p 1,38%p	

Resultados da avaliação genômica são gerados pela avaliação genética do CDCB (Council Dairy Cattle Breeding) - AGOSTO 2022

BRINCO	A2A2	TPI™	NM\$	FM\$	CM\$	Leite	Gordura	% Gord.	Proteína	% Pro	CCS	PL	DPR	LIV	FI	FE	Tipo	Úbere	P&P
20499		2.025	-93	-61	-97	579	-12	-0,12	10	-0,03	2,95	-0,5	-2,3	-1,4	-1,8	-24	1,70	1,65	0,13

Estimativa do valor genético da prenhez com base nos valores genéticos dos pais (Parent Average) - confiabilidade aproximada de 28%

ANIMAL	ACASALAMENTO	A2A2	TPI™	NM\$	FM\$	CM\$	Leite	Gordura	% Gord.	Proteína	% Pro	CCS	PL	DPR	LIV	FI	FE	Tipo	Úbere	P&P
20499	20499 x Taos		2.496	402	364	409	931	32	-0,02	35	0,02	2,85	2,7	0,1	0,2	0,3	90	1,50	1,59	0,30

Lote
044



CLIQUE
E VEJA
O LOTE

FINI FABULOUS HERINGA 20230 B+82

VACA - Nascto: 08/05/2020 - Rgd: HBB/B-608.509 - Rgn: 20230 - HOLANDÊS PO

PROGENESIS FABULOUS

S-S-I MONTROSS JETT-ET

PROGENESIS KINGBOY FAITH MB87

BACON-HILL MONTROSS-ET

S-S-I SUPRSIRE MIRI 8679-ET EX90

MORNINGVIEW MCC KINGBOY-ET

OCD MOGUL FUZZY NAVEL-ET MB88

FINI BROMLEY HERINGA 8452 B+81
01/09 3X 365 12755 492 3,86 436 3,41 LM-LE
AC:581d 20380L 793g 3,89%g 699p 3,43%p

WELCOME-TEL BROMLEY-ET

FINI MASSEY HERINGA 5420 B+83
03/06 3X 314 13182 488 3,70 410 3,11 LM-LE
04/06 3X 317 13775 450 3,27 452 3,28 LM
AC:631d 26957L 938g 3,48%g 862p 3,20%p

BACON-HILL PETY MODESTY-ET

MARKLAND JACEY BREE-ET MB85

CO-OP BOSSIDE MASSEY-ET

FINI DRAMATIC HERINGA 5456 - EX90
02/00 3X 325 11137 273 2,45 341 3,06
03/00 3X 290 12629 331 2,62 356 2,82 LM-LE
05/01 3X 318 15870 449 2,83 457 2,88 LM-LE
06/01 3X 365 18435 611 3,31 537 2,91 LM
07/05 3X 365 19382 558 2,88 547 2,82 LM
AC:2948d 124755L 3641g 2,92%g 3659p 2,93%p

ULTIMO PARTO EM 15/02/2022- PRODUCAO APROXIMADA 39.27 Kg
PRENHEZ POS 28/04/22 DO PINE-TREE GARDNER-ET (SEXADO DE MACHO)
COM PREVISAO PARA 02/02/2023

TPI: 2191

ACUM:237d 10374L 337g 3,24%g 347p 3,35%p EM ANDAMENTO

4ª Mãe: FINI EQUAL HERINGA 2967
01/10 2X 300 7903 281 3,56 241 3,05 LM-LE
02/10 2X 266 9550 341 3,57 277 2,90 LM-LE
03/11 2X 281 11679 331 2,83 352 3,01 LM-LE
04/10 3X 340 14421 359 2,49 451 3,13
AC:1611d 61722L 1886g 3,06%g 1859p 3,01%p

5ª Mãe: FINI SOLHIL HERINGA 9647 - B+83
02/03 2X 284 7082 290 4,09 218 3,08
03/02 2X 295 9182 329 3,58 270 2,94 LM-LE
04/01 2X 306 10060 392 3,90 293 2,91 LM-LE
07/09 3X 271 12098 411 3,40 351 2,90 LM-LE
08/08 3X 289 12823 425 3,31 374 2,92 LM
10/11 3X 365 13785 461 3,34 396 2,87 LM
13/04 3X 365 14545 502 3,45 427 2,94 LM
AC:2768d 101053L 3610g 3,57%g 2935p 2,90%p

6ª Mãe: FINI HELIUM HERINGA 189 - B+82
02/02 2X 313 9386 317 3,38 296 3,15 LM
03/02 2X 291 11704 373 3,19 373 3,19 LM-LE
04/02 2X 348 13156 450 3,42 411 3,12 LM-LE
AC:1244d 46273L 1536g 3,32%g 1446p 3,12%p

Resultados da avaliação genômica são gerados pela avaliação genética do CDCB (Council Dairy Cattle Breeding) - AGOSTO 2022

BRINCO	A2A2	TPI™	NM\$	FM\$	CM\$	Leite	Gordura	% Gord.	Proteína	% Pro	CCS	PL	DPR	LIV	FI	FE	Tipo	Úbere	P&P
20230		2.191	107	77	113	626	-2	-0,09	24	0,02	2,83	0,7	-0,9	-2,0	-0,7	21	1,23	1,31	0,00

Estimativa do valor genético da prenhez com base nos valores genéticos dos pais (Parent Average) - confiabilidade aproximada de 28%

ANIMAL	ACASALAMENTO	A2A2	TPI™	NM\$	FM\$	CM\$	Leite	Gordura	% Gord.	Proteína	% Pro	CCS	PL	DPR	LIV	FI	FE	Tipo	Úbere	P&P
20230	20230 x Gardner		2.573	546	466	558	814	47	0,06	41	0,06	2,85	3,2	-0,5	0,6	-0,1	136	1,19	1,12	0,45

Lote
045



FINI DREAM MAAIKE 20448 TE B+82

VACA - Nascto: 31/07/2020 - Rgd: HBB/B-621.111 - Rgn: 20448 - HOLANDÊS PO

AGRESTI DANNYS DREAM-ET

VAL-BISSON DOORMAN

DE-SU 521 BOOKEM-ET - MB86

VAL-BISSON SHOTLE IMELDA - MB85

A-L-H ATWOOD DIAMOND-ET

MAPLE-DOWNS-I G W ATWOOD-ET EX90

GLENN-ANN ROY DANDY EX90

FINI OCTANE MAAIKE 6296 TE B+82
01/09 3X 365 14074 474 3,37 391 2,78 LM
AC:597d 25364L 816g 3,21%g 709p 2,79%p

STANTONS HIGH OCTANE

DE-SU BKM MCCUTCHEN 1174-ET MB88

MS CHASSITY OBS CLAIRE-ET MB87

FINI ROY MAAIKE 4311 - 3EX93
01/10 2X 332 11953 401 3,36 338 2,83 LM-LE
02/11 3X 365 16420 519 3,16 472 2,88 LM
04/04 3X 365 17867 600 3,36 497 2,78 LM
AC:2325d 98316L 3249g 3,30%g 2743p 2,79%p
9oLUGAR 2A.JR VI AGROLEITE 2006 PR
9oLUGAR 2A.JR XXXVIII EXPHOL 2006 PR
3oLUGAR 3A.JR XXXVII EXPOARAPOTI 2007 PR
2oMELH. C.V.L XXXVII EXPOARAPOTI 2007 PR
4oLUGAR 3A.JR AGROLEITE 2007 PR
5oLUGAR V.5A. AGROLEITE 2009 PR
3oMELH. C.FAM AGROLEITE 2009 PR
4oLUGAR V.ADT AGROLEITE 2010 PR
CAMPEA V.VIT AGROLEITE-PB 2011 PR
3aMELH. FEMEA AGROLEITE-PB 2011 PR
3oMELH. U.ADT AGROLEITE-PB 2011 PR

ROYLANE JORDAN-ET 2EX95

FINI DANTE MAAIKE 2990 MB88

01/10 2X 277 8901 330 3,71 265 2,98 LM-LE
02/09 2X 287 10813 334 3,09 320 2,96 LM-LE
03/09 2X 365 16012 563 3,52 505 3,15 LM
AC:1621d 65060L 2221g 3,41%g 1962p 3,02%p

4ª MÃE.: FINI IMAGE MAAIKE 9713

AC:306d 9822L 362g 3,69%g 302p 3,07%p

5ª MÃE.: FINI LEADMAN'S MAAIKE 194 MB87

02/05 2X 365 10092 403 3,99 336 3,33 LM
04/06 2X 365 10131 417 4,12 331 3,27
05/09 2X 365 12348 475 3,85 417 3,38 LM
AC:1495d 40996L 1638g 4,00%g 1365p 3,33%p

6ª MÃE.: FINI MAAIKE 128 2EX93

02/03 2X 344 8492 207 2,44 0 0,00 LM-LE
05/05 2X 343 11427 336 2,94 0 0,00 LM-LE
AC:1025d 25217L 709g 2,81%g 0p 0,00%p
3PR.CA.VC.ADU.XXV EXPHOL-SP/93
CAM.2 ANOS XXI EXPHOL-89/SP
RES.CAMPEA 2A. XXI EXPHOL-89/SP
4P.PRO.PAI SEN.XXI EXPHOL-89/SP
GRD.CAM.XI EXPOLEITE ABC-PR/93
RES.GRD.CAMP.XEXP.ABCAGR-92/PR
RE.CA.UB.AD.XI EXPOLEITE-PR/93
CAM.VC.AD.XI EXPOLEITE ABC-PR/93
RE.CA.VC.AD.28EXP.G.LEI.CAS.PR93
RES.CAMP.5A XEXP.ABCAGR-92/PR
1P.CJ.PRO.PAI SE.VIIEXPOL.-89/PR



2ª MÃE.: FINI ROY MAAIKE 4311 - 3EX93

ULTIMO PARTO EM 07/07/2022 - PRODUCAO APROXIMADA 37.43 Kg
INSEMINADA 15/09/22 DO SIEMERS PAYPALET

ACUM:98d 3215L 127g 3,96%g 97p 3,03%p EM ANDAMENTO
TPI: 1894

Resultados da avaliação genômica são gerados pela avaliação genética do CDCB (Council Dairy Cattle Breeding) - AGOSTO 2022

BRINCO	A2A2	TPI™	NM\$	FM\$	CM\$	Leite	Gordura	% Gord.	Proteína	% Pro	CCS	PL	DPR	LIV	FI	FE	Tipo	Úbere	P&P
20448		1.893	-259	-246	-263	303	-18	-0,10	7	-0,01	3,12	-1,6	-2,6	-3,6	-2,0	-47	1,70	1,62	0,39

Estimativa do valor genético da prenhez com base nos valores genéticos dos pais (Parent Average) - confiabilidade aproximada de 28%

ANIMAL	ACASALMENTO	A2A2	TPI™	NM\$	FM\$	CM\$	Leite	Gordura	% Gord.	Proteína	% Pro	CCS	PL	LIV	FI	FE	Tipo	Úbere	P&P	
20448	20448 x Paypal		2.407	248	211	252	614	36	0,04	27	0,03	3,03	0,9	-0,6	-2,0	0,0	74	1,74	2,06	0,50

CONTINUAÇÃO DO LOTE 45

FINI SOLOMON HERINGA 20446 TE MB86

VACA - Nascto: 31/07/2020 - Rgd: HBB/B-621.110 - Rgn: 20446 - HOLANDÊS PO

WALNUTLAWN SOLOMON

VAL-BISSON DOORMAN

MISTY SPRINGS LAVANGUARD SUE MB89

DE-SU 521 BOOKEM-ET - MB86

VAL-BISSON SHOTLE IMELDA - MB85

COMESTAR LAVANGUARD B+83

MISTY SPRINGS FBI SUZANNE MB87

FINI DELTA HERINGA 7493 TE MB85

01/07 3X 365 14901 560 3,75 461 3,09 LM

02/10 3X 345 17721 628 3,54 538 3,03 LM-LE

AC:782d 36470L 1318g 3,61%g 1116p 3,06%p

MR MOGUL DELTA 1427-ET

FINI GOLD CHIP HERINGA 3906 FIV MB87

02/02 3X 315 12356 395 3,20 352 2,84 LM-LE

03/02 3X 365 14991 490 3,27 414 2,76 LM

AC:1060d 40137L 1266g 3,15%g 1126p 2,80%p

4oLUGAR 3A.SR EXPOFRISIA HPB 2017 PR

MOUNTFIELD SSI DCY MOGUL-ET

MISS OCD ROBST DELICIOUS-ET MB87

MR CHASSITY GOLD CHIP-ET EX92

FINI BLITZ HERINGA 5485 - EX90

02/00 3X 318 13618 356 2,62 390 2,87 LM-LE

03/00 3X 362 16104 420 2,61 480 2,98 LM

04/03 3X 324 17032 508 2,98 481 2,83 LM

AC:1004d 46756L 1285g 2,75%g 1352p 2,89%p

9oLUGAR BEZ.I VI AGROLEITE 2006 PR

9oLUGAR BEZ.I XXXVIII EXPHOL 2006 PR

CAMPEA 2A.JR XXXVII EXPOARAPOTI 2007 PR

R.CAMP V.JOV XXXVII EXPOARAPOTI 2007 PR

2oMELH. U.JOV XXXVII EXPOARAPOTI 2007 PR

2oMELH. C.V.L XXXVII EXPOARAPOTI 2007 PR

R.CAMP 3A.JR AGROLEITE 2008 2008 BR

CAMPEA V.5A. VI EXPOCARAMBEI 2010 PR

RG.CAMP VI EXPOCARAMBEI 2010 PR

1oMELH. U.ADT VI EXPOCARAMBEI 2010 PR

1oMELH. C.V.L VI EXPOCARAMBEI 2010 PR

1oMELH. C.FAM VI EXPOCARAMBEI 2010 PR

4ª MÃE.: FINI M. STORM HERINGA 1783 MB89

01/11 2X 365 11158 343 3,07 298 2,67 LM

03/03 2X 290 13332 461 3,46 349 2,62 LM-LE

06/00 3X 365 15881 461 2,90 406 2,56 LM

07/07 3X 365 16523 520 3,15 429 2,60 LM

AC:2776d 104323L 3145g 3,01%g 2721p 2,61%p

5ª MÃE.: FINI HERO HERINGA 392

01/11 2X 337 10909 360 3,30 328 3,01 LM-LE

03/00 2X 339 12711 401 3,15 391 3,08

04/02 2X 365 14671 424 2,89 428 2,92 LM

05/08 2X 365 16344 587 3,59 459 2,81 LM

AC:1562d 57738L 1880g 3,26%g 1704p 2,95%p

6ª MÃE.: FINI JACKPOT HERINGA 212 B+83

01/10 2X 338 8680 344 3,96 278 3,20 LM-LE

02/11 2X 308 11501 473 4,11 388 3,37 LM

03/11 2X 365 13551 555 4,10 425 3,14 LM

05/08 2X 365 15214 561 3,69 452 2,97 LM

AC:1554d 52315L 2072g 3,96%g 1664p 3,18%p



1301 - FILHA DA FINI BLITZ HERINGA 5485 - EX90

ULTIMO PARTO EM 10/05/2022- PRODUCAO APROXIMADA 38.90 Kg

PRENHEZ POS 08/07/22 DO PEAK HIGH ENERGY-ET (SEXADO DE MACHO) COM PREVISAO PARA 14/04/2023

ACUM:156d 5827L 226g 3,88%g 173p 2,98%p EM ANDAMENTO

TPI: 2006

Resultados da avaliação genômica são gerados pela avaliação genética do CDCB (Council Dairy Cattle Breeding) - AGOSTO 2022

BRINCO	A2A2	TPI™	NM\$	FM\$	CM\$	Leite	Gordura	% Gord.	Proteína	% Pro	CCS	PL	DPR	LIV	FI	FE	Tipo	Úbere	P&P
20446	A2A2	2.003	-147	-153	-145	-359	8	0,08	-10	0,00	2,93	-1,6	-0,7	-4,5	-0,7	-24	1,84	1,43	0,48

Estimativa do valor genético da prenhez com base nos valores genéticos dos pais (Parent Average) - confiabilidade aproximada de 28%

ANIMAL	ACASALAMENTO	A2A2	TPI™	NM\$	FM\$	CM\$	Leite	Gordura	% Gord.	Proteína	% Pro	CCS	PL	DPR	LIV	FI	FE	Tipo	Úbere	P&P
20446	20446 x High Energy		2.479	443	387	450	332	52	0,14	22	0,04	2,94	2,0	-0,2	-0,9	0,1	124	1,52	1,66	0,22

Lote
046



FINI SEVILLE SIENTJE 20329 B+83

VACA - Nascto: 12/06/2020 - Rgd: HBB/B-611.565 - Rgn: 20329 - HOLANDÊS PO

DE-SU 13530 SEVILLE-ET	COGENT SUPERSHOT	SEAGULL-BAY SUPERSIRE-ET
	DE-SU MONTROSS 4011-ET B+80 AC:365d 12271L 470g 3,83%g 377p 3,07%p	ROSE SUPERSHOT
FINI TUBB SIENTJE 8382 B+81 02/00 2X 365 15006 654 4,36 485 3,23 AC:853d 37795L 1645g 4,35%g 1225p 3,24%p	LISMORE KNGBOY TUBB 6198-ET	MORNINGVIEW MCC KINGBOY-ET
	FINI DELTA SIENTJE 6270 MB85 01/11 3X 365 13421 584 4,35 446 3,32 LM AC:430d 15497L 682g 4,40%g 528p 3,41%p	MS WELCOME SUPERSIRE TIA-ET MB86
ULTIMO PARTO EM 25/07/2022 - PRODUCAO APROXIMADA 49.31 Kg INSEMINADA 09/10/22 DO SIEMERS TWN PARSLEY 32480-ET	MR MOGUL DELTA 1427-ET	FINI LAUTHORITY SIENTJE 4215 B+83 AC:313d 12052L 547g 4,54%g 388p 3,22%p
	ACUM:80d 3738L 169g 4,53%g 114p 3,05%p EM ANDAMENTO TPI: 2307	4ª MÃE.: FINI JEEVES SIENTJE 9523 B+83 02/01 3X 332 10084 443 4,39 285 2,83 LM-LE AC:568d 17274L 712g 4,12%g 482p 2,79%p
6ª MÃE.: FINI JOLT SIENTJE 9550 B+80 01/11 2X 365 12024 477 3,97 384 3,19 03/02 2X 305 12221 506 4,14 374 3,06 LM-LE 04/03 2X 365 14730 598 4,06 447 3,03 LM 05/09 2X 330 15228 598 3,93 429 2,82 LM-LE 06/11 2X 365 17099 670 3,92 534 3,12 LM AC:2829d 108162L 4166g 3,85%g 3255p 3,01%p	5ª MÃE.: FINI EXCLUSIVE SIENTJE 6671 B+83 02/00 3X 244 8623 292 3,39 258 2,99 02/11 3X 264 12257 401 3,27 359 2,93 LM-LE 04/09 3X 365 17620 576 3,27 539 3,06 LM AC:1709d 72693L 2497g 3,43%g 2191p 3,01%p	

Resultados da avaliação genômica são gerados pela avaliação genética do CDCB (Council Dairy Cattle Breeding) - AGOSTO 2022

BRINCO	A2A2	TPI™	NM\$	FM\$	CM\$	Leite	Gordura	% Gord.	Proteína	% Pro	CCS	PL	DPR	LIV	FI	FE	Tipo	Úbere	P&P
20329		2.307	344	291	350	625	52	0,10	30	0,04	2,99	-0,2	-1,6	-3,7	-1,2	146	0,32	0,41	0,40

CONTINUAÇÃO DO LOTE 46

FINI ACHIEVER ELIE 20193 B+82

VACA - Nascto: 18/04/2020 - Rgd: HBB/B-607.464 - Rgn: 20193 - HOLANDÊS PO

ABS ACHIEVER-ET	WOODCREST MOGUL YODER-ET	MOUNTFIELD SSI DCY MOGUL-ET
	COMPASS-TRT AMRC AE J925-ET B+83	WOODCREST PLANET YAKARA-ET MB85
FINI LOGAN ELIE 7278 B+83 01/08 3X 325 11804 433 3,67 376 3,18 LM-LE 03/08 3X 357 15430 551 3,57 505 3,27 LM AC:957d 37827L 1407g 3,71%g 1231p 3,25%p	PEAK ALTALOGAN-ET	COOKIECUTTER PETRON HALOGEN
	FINI AIRNET ELIE 3779 MB87 02/02 3X 346 13988 347 2,48 434 3,10 LM-LE 03/02 3X 304 13990 446 3,19 433 3,09 LM-LE 04/02 3X 322 14077 402 2,86 445 3,16 05/02 3X 312 14171 498 3,51 446 3,15 LM-LE 07/01 3X 365 15058 525 3,48 481 3,20 LM 08/05 3X 341 16925 495 2,92 495 2,92 AC:2309d 101387L 3117g 3,07%g 3172p 3,12%p	PINE-TREE BELLA-ET MB86
		AIR-OSA-EXEL ALTAIRNET-ET
		FINI BOSS ELIE 7927 - B+84 02/02 3X 314 10698 302 2,82 298 2,79 03/02 3X 365 14566 431 2,96 431 2,96 LM 04/06 3X 365 14604 505 3,46 428 2,93 LM AC:1998d 76162L 2205g 2,90%g 2190p 2,88%p

ULTIMO PARTO EM 20/02/2022 - PRODUCAO APROXIMADA 37.79 Kg
PRENHEZ POS 25/07/22 DE EMBRIÃO HOLANDÊS PO (SEXADO DE FÊMEA)
(FARNEAR DELTA-LAMBDA-ET X FINI JEDI MAAIKE 7134 FIV B+82) COM
PREVISAO PARA 01/05/2023

TPI: 2257

ACUM:232d 9238L 413g 4,47%g 323p 3,49%p EM ANDAMENTO

4ª MÃE.: FINI BERGWIL ELIE 4341 - MB86
02/00 2X 309 9317 287 3,08 261 2,80 LM-LE
03/00 3X 312 12506 332 2,65 352 2,81 LM-LE
05/01 3X 357 13310 465 3,49 379 2,85 LM
09/05 3X 365 15622 509 3,26 455 2,91 LM
AC:3252d 124644L 4119g 3,30%g 3489p 2,80%p

5ª MÃE.: FINI OVERTIME ELIE 324 B+81
01/11 2X 365 10281 353 3,43 335 3,26 LM
03/09 2X 365 12241 422 3,45 369 3,01
06/00 2X 334 13862 457 3,30 365 2,63 LM
AC:2309d 76926L 2621g 3,41%g 2204p 2,87%p

6ª MÃE.: FINI MALLOY ELIE 99 MB85
02/03 2X 323 7540 286 3,79 201 2,67 LM
03/03 2X 365 10176 406 3,99 296 2,91 LM
04/06 2X 365 13393 499 3,73 387 2,89
AC:1739d 50723L 1914g 3,77%g 1413p 2,79%p

GENEALOGIA DO EMBRIÃO:

FARNEAR DELTA-LAMBDA-ET	MR MOGUL DELTA 1427-ET	MOUNTFIELD SSI DCY MOGUL-ET
	EDG LORETTE UNO 2198-ET MB88	MISS OCD ROBST DELICIOUS-ET MB87
FINI JEDI MAAIKE 7134 FIV B+82 03/04 3X 365 15945 475 2,98 517 3,24 LM 05/00 3X 180 9678 314 3,25 288 2,98 EM ANDAMENTO AC:554d 25742L 797g 3,09%g 809p 3,14%p	S-S-I MONTROSS JEDI-ET	SANDY-VALLEY COPIOUS-ET
	FINI ROY MAAIKE 4311 - 3EX93 01/10 2X 332 11953 401 3,36 338 2,83 LM-LE 02/11 3X 365 16420 519 3,16 472 2,88 LM 04/04 3X 365 17867 600 3,36 497 2,78 LM AC:2325d 98316L 3249g 3,30%g 2743p 2,79%p 9oLUGAR 2A.JR VI AGROLEITE 2006 PR 9oLUGAR 2A.JR XXXVIII EXPHOL 2006 PR 3oLUGAR 3A.JR XXXVII EXPOARAPOTI 2007 PR 2oMELH. C.V.L XXXVII EXPOARAPOTI 2007 PR 4oLUGAR 3A.JR AGROLEITE 2007 PR 5oLUGAR V.SA. AGROLEITE 2009 PR 3oMELH. C.FAM AGROLEITE 2009 PR 4oLUGAR V.ADT AGROLEITE 2010 PR CAMPEA V.VIT AGROLEITE-PB 2011 PR 3aMELH. FEMEA AGROLEITE-PB 2011 PR 3oMELH. U.ADT AGROLEITE-PB 2011 PR	VELTHUIS SNOWMAN LORETTE-ETS MB86
		BACON-HILL MONTROSS-ET
		S-S-I SUPRSIRE MIRI 8679-ET EX90
		ROYLANE JORDAN-ET 2EX95
		FINI DANTE MAAIKE 2990 MB88 01/10 2X 277 8901 330 3,71 265 2,98 LM-LE 02/09 2X 287 10813 334 3,09 320 2,96 LM-LE 03/09 2X 365 16012 563 3,52 505 3,15 LM AC:1621d 65060L 2221g 3,41%g 1962p 3,02%p

Resultados da avaliação genômica são gerados pela avaliação genética do CDCB (Council Dairy Cattle Breeding) - AGOSTO 2022

BRINCO	A2A2	TPI™	NM\$	FM\$	CM\$	Leite	Gordura	% Gord.	Proteína	% Pro	CCS	PL	DPR	LIV	FI	FE	Tipo	Úbere	P&P
20193	A2A2	2.254	296	226	309	95	49	0,16	16	0,05	2,73	1,4	-2,2	1,0	-1,9	81	0,02	-0,02	0,02

Lote
047



FINI BENNING HERINGA 20561 MB85

VACA - Nascto: 20/09/2020 - Rgd: HBB/B-622.600 - Rgn: 20561 - HOLANDÊS PO

QUIET-BROOK-D BENNING-ET

BACON-HILL MONTROSS-ET

MOUNTFIELD SSI DCY MOGUL-ET

UNIQUE-STYLE BOLTON MONEY 2EX93

QUIET-BROOK-D BABYBOOK-ET EX94

DE-SU 521 BOOKEM-ET - MB86

QUIET-BROOK-D SH BABYLIEBE EX90

FINI GOLD CHIP HERINGA 3959 MB88
02/01 3X 365 15603 537 3,44 465 2,98 LM
04/04 3X 363 16774 624 3,72 528 3,15 LM-LE
AC:1996d 80075L 3071g 3,83%g 2512p 3,13%p

MR CHASSITY GOLD CHIP-ET EX92

BRAEDALE GOLDWYN - B+84

REGANCREST S CHASSITY-ET EX92

02/01 2X 365 16638 711 4,27 541 3,25

03/10 2X 365 19178 816 4,26 522 2,72

AC:1071d 47864L 1988g 4,15%g 1433p 2,99%p

FINI SANCHEZ HERINGA 1271 MB88

01/11 3X 352 15091 423 2,80 460 3,05 LM-LE

03/01 3X 365 18538 469 2,53 560 3,02 LM

AC:1247d 55712L 1647g 2,95%g 1705p 3,06%p

GEN-MARK STMATIC SANCHEZ - 2EX94

FINI DECEMBER HERINGA 6716 MB87

01/10 3X 320 11197 385 3,43 346 3,09 LM-LE

02/10 3X 365 14753 492 3,33 461 3,12 LM

AC:1423d 54220L 1834g 3,38%g 1698p 3,13%p

ULTIMO PARTO EM 09/07/2022 - PRODUCAO APROXIMADA 40.21 Kg
INSEMINADA 20/09/22 DO CLAYNOOK FATE

ACUM:96d 3467L 138g 3,98%g 103p 2,97%p EM ANDAMENTO
TPI: 2048

4ª MÃE.: FINI GORDON HERINGA 4249 MB87

02/03 2X 365 13805 454 3,29 392 2,84 LM

04/00 3X 365 16618 568 3,41 480 2,89 LM

AC:901d 33672L 1166g 3,46%g 978p 2,90%p

5ª MÃE.: FINI BARCELONA HERINGA 1827 - B+83

02/08 2X 285 7795 249 3,19 211 2,71

03/11 2X 365 12321 401 3,25 339 2,75 LM

05/01 2X 365 13185 383 2,90 368 2,79 LM

AC:1056d 34109L 1062g 3,11%g 941p 2,76%p

6ª MÃE.: FINI MALLOY HERINGA 127

02/00 2X 353 7985 279 3,49 228 2,86 LM-LE

03/01 2X 315 9796 335 3,42 278 2,84 LM

05/00 2X 299 9897 334 3,37 272 2,75 LM-LE

06/01 2X 276 11164 366 3,28 300 2,69

AC:1503d 47304L 1589g 3,36%g 1323p 2,80%p

Resultados da avaliação genômica são gerados pela avaliação genética do CDCB (Council Dairy Cattle Breeding) - AGOSTO 2022

BRINCO	A2A2	TPI™	NM\$	FM\$	CM\$	Leite	Gordura	% Gord.	Proteína	% Pro	CCS	PL	DPR	LIV	FI	FE	Tipo	Úbere	P&P
20561		2,044	46	13	51	-55	8	0,04	5	0,02	2,94	0,5	-1,3	-1,1	-1,4	15	0,78	0,82	0,36

Estimativa do valor genético da prenhez com base nos valores genéticos dos pais (Parent Average) - confiabilidade aproximada de 28%

ANIMAL	ACASALAMENTO	A2A2	TPI™	NM\$	FM\$	CM\$	Leite	Gordura	% Gord.	Proteína	% Pro	CCS	PL	DPR	LIV	FI	FE	Tipo	Úbere	P&P
20561	20561 x Fate		2,450	431	370	441	602	37	0,05	30	0,04	2,84	2,8	-0,9	0,5	-0,8	106	1,32	1,49	0,38

CONTINUAÇÃO DO LOTE 47

FINI TATOO VERDA 20400 TE MB85

VACA - Nascto: 14/07/2020 - Rgd: HBB/B-657.387 - Rgn: 20400 - HOLANDÊS PO

DUCKETT CRUSH TATOO-ET	MAVERICK CRUSH	VAL-BISSON DOORMAN
	DUCKETT G CHIP TOKIO-ET EX93	EDG CLAIRE CLING-ET MB85
FINI RENEGADE VERDA 7302 MB88 01/10 3X 365 15331 505 3,29 486 3,17 LM 04/00 3X 312 15925 617 3,87 509 3,19 LM AC:1027d 47115L 1729g 3,67%g 1476p 3,13%p	CO-OP RENEGADE-ET	MR CHASSITY GOLD CHIP-ET EX92
	FINI ALTA 5G VERDA 5722 B+83 AC:288d 12090L 343g 2,84%g 391p 3,23%p	MR LOOKOUT PESCE ALTA5G-ET
		DE-SU BKM MCCUTCHEN 1174-ET MB88
		CO-OP M-P ATWOOD ROSETTE-ET MB86
		FINI BOLTON VERDA 2347 B+84 02/05 3X 336 13571 504 3,71 403 2,97 LM-LE 03/06 2X 365 15729 523 3,32 487 3,10 LM AC:1766d 67732L 2365g 3,49%g 2083p 3,07%p
		4ª MÃE.: FINI MEGATON VERDA 8148-TE B+82 02/06 3X 283 11052 383 3,47 319 2,89 LM-LE 03/05 3X 365 15982 581 3,63 482 3,01 LM AC:772d 28370 1013g 3,57%g 845p 2,97%p
		5ª MÃE.: FINI MATHIE VERDA 226 EX90 02/00 2X 365 9412 383 4,07 293 3,11 LM 03/06 2X 281 10700 417 3,90 313 2,93 04/05 2X 316 11674 456 3,91 359 3,08 LM 05/07 2X 365 11943 438 3,67 351 2,94 LM 06/10 2X 365 12926 461 3,57 360 2,78 LM AC:2919d 91775L 3506g 3,82%g 2727p 2,97%p R.CAMP V.5A. EXPOCASTROLANDA 2001 PR R.CAMP V.VIT EXPOCASTROLANDA 2003 PR 3oMELH. P.MAE EXPOCASTROLANDA 1998 PR 4oLUGAR V.5A. EXPOBATAVO 2001 PR 3oLUGAR V.4A. EXPOBATAVO 2000 PR 4oLUGAR V.ADT EXPOCASTROLANDA 2002 PR 3oLUGAR V.4A. EXPOCASTROLANDA 2000 PR
		6ª MÃE.: VERDA THALIA LIN MB88 02/05 2X 299 7364 310 4,21 230 3,12 LM-LE 03/05 2X 365 9870 406 4,11 318 3,22 LM 04/08 2X 365 11016 447 4,06 336 3,05 LM 07/04 2X 365 11291 480 4,25 366 3,24 LM AC:1868d 47070L 1967g 4,18%g 1519p 3,23%p

ULTIMO PARTO EM 10/05/2022- PRODUCAO APROXIMADA 36.29 Kg
PRENHEZ POS 29/07/22 DO PROGENESIS DALLAS (SEXADO DE MACHO) COM PREVISAO PARA 05/05/2023

TPI: 1966

ACUM:156d 5723L 198g 3,46%g 187p 3,27%p EM ANDAMENTO

R.CAMP NOV.I EXPOCASTROLANDA 2022

3oLUGAR F.JOV.NAC. EXPOCASTROLANDA 2022

Resultados da avaliação genômica são gerados pela avaliação genética do CDCB (Council Dairy Cattle Breeding) - AGOSTO 2022

BRINCO	A2A2	TPI™	NM\$	FM\$	CM\$	Leite	Gordura	% Gord.	Proteína	% Pro	CCS	PL	DPR	LIV	FI	FE	Tipo	Úbere	P&P
20400		1.960	-112	-146	-107	-270	-7	0,01	-1	0,03	2,97	0,3	-2,2	-1,1	-2,3	-33	1,89	1,23	0,26

Estimativa do valor genético da prenhez com base nos valores genéticos dos pais (Parent Average) - confiabilidade aproximada de 28%

ANIMAL	ACASALAMENTO	A2A2	TPI™	NM\$	FM\$	CM\$	Leite	Gordura	% Gord.	Proteína	% Pro	CCS	PL	DPR	LIV	FI	FE	Tipo	Úbere	P&P
20400	20400 x Dallas		2.211	117	65	127	-127	18	0,08	6	0,04	2,82	1,1	-1,8	-2,6	-1,6	31	2,13	1,99	0,36

Lote
048



FINI SKYWALKER LINDA 20549

VACA - Nascto: 14/09/2020 - Rgd: HBB/B-622.478 - Rgn: 20549 - HOLANDÊS PO

BOMAZ SKYWALKER-ET	S-S-I MONTROSS JEDI-ET	BACON-HILL MONTROSS-ET
	BOMAZ CABRIOLET 6769	S-S-I SUPRSIRE MIRI 8679-ET EX90
FINI RENEGADE LINDA 7488 MB86 01/08 3X 349 14028 549 3,92 483 3,44 LM-LE 02/09 3X 364 16987 723 4,25 580 3,41 LM AC:713d 31015L 1273g 4,10%g 1063p 3,42%p	CO-OP RENEGADE-ET	CO-OP ROBUST CABRIOLET-ET
	FINI ROBLE LINDA 6028 MB87 01/10 3X 304 11300 387 3,43 347 3,07 LM-LE 02/08 3X 365 15716 570 3,62 478 3,04 LM 04/11 3X 365 15283 618 4,04 472 3,09 AC:1382d 56428L 2184g 3,87%g 1737p 3,07%p	DE-SU BKM MCCUTCHEN 1174-ET MB88
ULTIMO PARTO EM 20/08/2022 - PRODUCAO APROXIMADA 40.36 Kg ACUM:54d 1576L 81g 5,17%g 51p 3,29%p EM ANDMENTO TPI: 2345	CO-OP M-P ATWOOD ROSETTE-ET MB86	LONE-OAK-ACRES ALTAROBLE-ET
		FINI FRONTRUNNER LINDA 1102 B+82 02/05 3X 365 15869 527 3,32 483 3,04 LM 03/09 3X 303 16433 546 3,32 492 2,99 LM-LE 04/08 3X 365 16261 621 3,82 500 3,07 LM 06/07 3X 365 17230 572 3,32 511 2,96 LM AC:1740d 76994L 2678g 3,47%g 2355p 3,05%p
4ª MÃE.: FINI SHOTTLE LINDA 8072 MB86 02/00 3X 286 10930 341 3,12 327 2,99 LM-LE 02/11 3X 365 17248 525 3,04 516 2,99 LM 04/02 3X 364 17225 566 3,28 503 2,92 LM-LE 05/04 3X 365 17927 545 3,04 563 3,14 LM 06/08 3X 365 18073 520 2,87 571 3,15 LM AC:1926d 87397L 2692g 3,08%g 2684p 3,07%p	5ª MÃE.: FINI DRAMATIC LINDA 6657 B+82 AC:422d 15954L 479g 3,00%g 468p 2,93%p	6ª MÃE.: FINI BERGWIL LINDA 4265 B+80 02/00 2X 365 12661 318 2,51 404 3,19 03/03 3X 365 14527 376 2,58 462 3,18 AC:879d 31722L 852g 2,68%g 997p 3,14%p

Resultados da avaliação genômica são gerados pela avaliação genética do CDCB (Council Dairy Cattle Breeding) - AGOSTO 2022

BRINCO	A2A2	TPI**	NM\$	FM\$	CM\$	Leite	Gordura	% Gord.	Proteína	% Pro	CCS	PL	DPR	LIV	FI	FE	Tipo	Úbere	P&P
20549	A2A2	2.352	464	369	475	446	29	0,04	34	0,07	3,03	2,2	1,4	1,8	1,3	120	-0,27	-0,01	-0,18

CONTINUAÇÃO DO LOTE 48

FINI RISENSTAR NETTE 20508

VACA - Nascto: 26/08/2020 - Rgd: HBB/B-620.074 - Rgn: 20508 - HOLANDÊS PO

S-S-I SCRETRT RISEN STAR-ET	SEAGULL-BAY SECRETARIAT-ET	RONELEE SUPER DEAN-ET
	S-S-I SNOWMB MONTE 8932-ET B+82	AMMON-PEACHEY SHAUNA-ET EX91
	DE-SU 12128 TAILOR-ET	RONELEE SNOWMOBIL-ET
FINI TAILOR NETTE 7486 B+83 01/09 3X 269 9122 343 3,76 296 3,25 LM-LE 02/08 3X 341 14292 490 3,43 468 3,27 LM-LE 03/09 3X 365 16008 540 3,37 508 3,17 AC:993d 40078L 1397g 3,48%g 1294p 3,22%p	FINI PARADISE NETTE 6010 B+82 03/00 3X 365 18665 488 2,61 541 2,90 LM 06/04 3X 142 6174 209 3,38 195 3,17 EM ANDAMENTO AC:929d 46641L 1258g 2,69%g 1367p 2,93%p	BACON-HILL OSTYLE MONICA-ET MB86
		LADYS-MANOR GRAF LA-BRON-ET
		DE-SU 1438-ET VG-86
		REGANCREST PARADISE-ET
		FINI OBSERVER NETTE 3957 B+82 02/02 3X 287 9636 308 3,20 289 3,00 03/01 3X 284 12152 405 3,33 346 2,84 LM-LE 04/00 3X 328 13173 443 3,36 388 2,95 LM-LE 05/00 3X 365 15264 437 2,86 458 3,00 LM AC:1648d 65226L 1978g 3,03%g 1909p 2,92%p
		4ª MÃE.: FINI MAGNETISM NETTE 1251 MB86 02/00 3X 365 13639 501 3,67 414 3,03 03/06 3X 308 13916 438 3,15 405 2,91 LM-LE AC:1085d 42465L 1499g 3,53%g 1268p 2,98%p
		5ª MÃE.: FINI MATSON NETTE 9420 B+80 01/11 3X 365 14001 476 3,40 391 2,79 LM 03/07 3X 365 17098 539 3,15 485 2,84 LM AC:953d 39230L 1293g 3,29%g 1111p 2,83%p
		6ª MÃE.: FINI GORDON NETTE 4211 B+81 01/11 2X 297 9467 321 3,39 294 3,10 LM-LE 02/11 3X 365 13642 465 3,41 404 2,96 LM 04/06 3X 362 15020 515 3,43 427 2,84 LM AC:1715d 61208L 2057g 3,36%g 1802p 2,94%p

ULTIMO PARTO EM 28/08/2022 - PRODUCAO APROXIMADA 45.60 Kg

ACUM:46d 1566L 70g 4,49%g 54p 3,46%p EM ANDAMENTO
TPI: 2143

Resultados da avaliação genômica são gerados pela avaliação genética do CDCB (Council Dairy Cattle Breeding) - AGOSTO 2022

BRINCO	A2A2	TPI™	NIM\$	FM\$	CM\$	Leite	Gordura	% Gord.	Proteína	% Pro	CCS	PL	DPR	LIV	FI	FE	Tipo	Úbere	P&P
20508		2.153	211	174	221	655	-7	-0,11	25	0,02	2,64	2,7	-0,9	0,5	-0,9	30	0,26	0,39	-0,24

Lote
049



FINI HONDA MAAIKE 20481

VACA - Nascto: 17/08/2020 - Rgd: HBB/B-619.957 - Rgn: 20481 - HOLANDÊS PO

N-SPRINGHOPE HONDA-ET	FUSTEAD TANGO LYLAS-ET	MR WELCOME HILL TANGO-ET
	COOKIECUTTER MROS HAVANA-ET	FUSTEAD MOGUL LILAC-ET MB87
FINI FORTUNE MAAIKE 8613 B+82 01/08 3X 322 9139 404 4,42 319 3,49 LM-LE 02/09 3X 307 12869 552 4,29 436 3,39 LM AC:629d 22008L 956g 4,34%g 756p 3,43%p	PROGENESIS FORTUNE	LADYS-MANOR OCTOBERFEST-ET
	FINI MONTEREY MAAIKE 7005 MB86 01/10 3X 299 10453 392 3,75 328 3,13 LM-LE 02/10 3X 296 12786 492 3,85 394 3,08 LM-LE 03/11 3X 307 14955 563 3,76 452 3,02 LM-LE AC:1208d 51612L 1967g 3,81%g 1586p 3,07%p	MS HUE TANGO 57644-ET MB86
		FINI SHOTTLE MAAIKE 4379 MB85 02/02 3X 288 9839 346 3,51 280 2,84 LM-LE 03/01 3X 365 13829 469 3,39 403 2,91 LM AC:694d 24378L 840g 3,44%g 705p 2,89%p

ULTIMO PARTO EM 07/08/2022- PRODUCAO APROXIMADA 38.78 Kg
INSEMINADA 03/10/22 DO SANDY VALLEY ESQUIRE

ACUM:67d 2645L 93g 3,53%g 71p 2,71%p EM ANDAMENTO
TPI: 2136

4ª MÃE.: FINI ROSS MAAIKE 1169 MB86
02/03 3X 358 13910 527 3,79 432 3,10 LM-LE
03/04 3X 345 13945 535 3,83 442 3,17 LM-LE
04/05 3X 365 15103 580 3,84 472 3,13 LM
AC:1133d 44193L 1697g 3,84%g 1390p 3,14%p

5ª MÃE.: FINI MINISTER MAAIKE 9290
AC:377d 12922L 482g 3,73%g 413p 3,19%p

6ª MÃE.: FINI JASPER MAAIKE 7858 B+83
01/11 3X 365 11925 470 3,94 353 2,96 LM
03/04 3X 316 12286 493 4,01 365 2,97 LM-LE
AC:854d 30747L 1226g 3,99%g 901p 2,93%p

Resultados da avaliação genômica são gerados pela avaliação genética do CDCB (Council Dairy Cattle Breeding) - AGOSTO 2022

BRINCO	A2A2	TPI™	NM\$	FM\$	CM\$	Leite	Gordura	% Gord.	Proteína	% Pro	CCS	PL	DPR	LIV	FI	FE	Tipo	Úbere	P&P
20481		2.135	77	85	79	539	-9	-0,10	13	-0,01	2,80	1,9	0,0	-0,3	0,1	-15	0,74	0,91	0,36

Estimativa do valor genético da prenhez com base nos valores genéticos dos pais (Parent Average) - confiabilidade aproximada de 28%

ANIMAL	ACASALAMENTO	A2A2	TPI™	NM\$	FM\$	CM\$	Leite	Gordura	% Gord.	Proteína	% Pro	CCS	PL	DPR	LIV	FI	FE	Tipo	Úbere	P&P
20481	20481 x Esquire		2.313	280	234	289	604	4	-0,07	27	0,03	2,78	2,6	0,0	0,0	0,3	44	1,00	1,26	0,09

CONTINUAÇÃO DO LOTE 49

FINI CRIMSON MARTHA 20501 B+83

VACA - Nascto: 24/08/2020 - Rgd: HBB/B-620.060 - Rgn: 20501 - HOLANDÊS PO

ABS CRIMSON-ET	DE-SU 13050 SPECTRE-ET	WOODCREST MOGUL YODER-ET	
	ENDCO RUBICON CORA-ET	DE-SU SUPERSIRE 3349-ET MB86	
FINI RISEN STAR MARTHA 8538 MB85 01/11 3X 294 11610 399 3,44 381 3,28 LM-LE 02/10 3X 304 14547 556 3,82 491 3,37 LM-LE 03/11 3X 43 1934 99 5,12 82 4,23 EM ANDAMENTO AC:641d 28093L 1055g 3,75%g 954p 3,39%p	S-S-I SCRETRT RISEN STAR-ET	EDG RUBICON-ET	
	FINI SILVER MARTHA 6318 B+82 AC:326d 13897L 484g 3,48%g 439p 3,16%p	SEAGULL-BAY SECRETARIAT-ET	PEAK CHARM-ET MB85
		S-S-I SNOWMB MONTE 8932-ET B+82	SEAGULL-BAY SILVER-ET
		FINI EPIC MARTHA 4240 MB88 02/00 3X 313 15221 515 3,38 468 3,07 LM-LE 04/00 3X 365 19087 658 3,44 595 3,12 LM AC:1002d 51206L 1679g 3,27%g 1613p 3,15%p	
		4ª MÃE.: FINI MODEST MARTHA 6807 MB86 01/11 3X 333 10680 323 3,02 322 3,01 LM-LE 03/00 3X 326 10808 307 2,84 338 3,13 04/05 3X 302 11929 351 2,94 362 3,04 LM-LE 05/05 3X 320 13674 396 2,89 397 2,90 LM-LE AC:1590d 58591L 1669g 2,84%g 1785p 3,04%p	
		5ª MÃE.: FINI NEW WEST MARTHA 9623 MB87 02/00 2X 301 7732 266 3,44 225 2,91 03/00 2X 321 8923 303 3,40 273 3,06 LM-LE 04/00 2X 305 9030 313 3,47 259 2,87 LM-LE 05/00 2X 276 9779 321 3,28 273 2,79 LM 06/00 2X 268 10552 308 2,92 303 2,87 LM-LE 06/11 3X 365 16839 440 2,61 538 3,19 LM AC:2452d 84809L 2587g 3,05%g 2520p 2,97%p	
		6ª MÃE.: FINI ROEBUCK'S MARTHA 206 MB86 02/01 2X 344 9230 272 2,95 300 3,25 LM-LE 04/03 2X 348 11852 332 2,80 391 3,30 LM 06/03 2X 303 12993 348 2,68 397 3,06 LM AC:2569d 87569L 2594g 2,96%g 2735p 3,12%p	

ULTIMO PARTO EM 06/06/2022 - PRODUCAO APROXIMADA 41.51 Kg INSEMINADA 05/09/22 DO OCD HELIX ALPHABET

ACUM:129d 5176L 249g 4,81%g 169p 3,27%p EM ANDAMENTO
TPI: 2256

Resultados da avaliação genômica são gerados pela avaliação genética do CDCB (Council Dairy Cattle Breeding) - AGOSTO 2022

BRINCO	A2A2	TPI™	NM\$	FM\$	CM\$	Leite	Gordura	% Gord.	Proteína	% Pro	CCS	PL	DPR	LIV	FI	FE	Tipo	Úbere	P&P
20501	A2A2	2.254	361	245	376	190	48	0,14	30	0,09	2,94	1,3	-2,5	1,1	-2,0	117	-0,10	-0,09	-0,97

Estimativa do valor genético da prenhez com base nos valores genéticos dos pais (Parent Average) - confiabilidade aproximada de 28%

ANIMAL	ACASALAMENTO	A2A2	TPI™	NM\$	FM\$	CM\$	Leite	Gordura	% Gord.	Proteína	% Pro	CCS	PL	DPR	LIV	FI	FE	Tipo	Úbere	P&P
20501	20501 x Alphabet		2.600	678	643	684	1.453	75	0,07	51	0,03	2,93	2,9	-1,8	-0,3	-1,3	208	0,62	0,82	-0,62

Lote
050



FINI CRIMSON NETTE 20567 B+81

VACA - Nascto: 22/09/2020 - Rgd: HBB/B-622.606 - Rgn: 20567 - HOLANDÊS PO

ABS CRIMSON-ET

DE-SU 13050 SPECTRE-ET

WOODCREST MOGUL YODER-ET

DE-SU SUPERSIRE 3349-ET MB86

ENDCO RUBICON CORA-ET

EDG RUBICON-ET

PEAK CHARM-ET MB85

FINI IMAX NETTE 8572 MB87

01/11 3X 321 10739 448 4,17 383 3,57 LM-LE

02/11 3X 365 15141 644 4,25 542 3,58

AC:703d 26556L 1122g 4,22%g 951p 3,58%p

SILVERRIDGE V IMAX

FINI MONTEREY NETTE 5828 B+84

AC:313d 10468L 369g 3,52%g 352p 3,36%p

WESTENRADE ALTASPRING-ET

SILVERRIDGE V MOGUL EVON MB87

VIEW-HOME MONTEREY-ET

FINI DAZZLER NETTE 3876 B+80

02/03 3X 303 12670 472 3,72 399 3,15 LM-LE

03/02 3X 365 14890 589 3,96 482 3,24 LM

AC:769d 29796L 1176g 3,94%g 975p 3,27%p

4ª MÃE.: FINI CALYPSO NETTE 9490 MB86

02/00 3X 365 14726 478 3,25 425 2,88 LM

03/06 3X 365 17696 424 2,40 551 3,11 LM

AC:861d 37033L 1060g 2,86%g 1125p 3,03%p

3o LUGAR BEZ.M XXXIX EXPOARAPOTI 2010 PR

5ª MÃE.: FINI EQUITY NETTE 5540 MB87

02/04 3X 322 12764 368 2,88 359 2,81 LM-LE

03/04 3X 285 14155 388 2,74 416 2,94 LM-LE

04/05 3X 365 18807 469 2,49 549 2,92 LM

AC:1536d 65376L 1822g 2,78%g 1911p 2,92%p

5o LUGAR 2A.SR 4ª EXPOCARAMBEI 2008 BR

R.CAMP NOV.J XXXIX EXPVOL 2007 SP

6ª MÃE.: FINI CLARK NETTE 3172 B+84

01/11 2X 280 8198 238 2,91 243 2,96

AC:588d 17959L 600g 3,34%g 561p 3,12%p

ULTIMO PARTO EM 20/07/2022 - PRODUCAO APROXIMADA 42.39 Kg

ACUM:85d 3128L 161g 5,15%g 96p 3,07%p EM ANDAMENTO

TPI: 2230

Resultados da avaliação genômica são gerados pela avaliação genética do CDCB (Council Dairy Cattle Breeding) - AGOSTO 2022

BRINCO	A2A2	TPI™	NM\$	FM\$	CM\$	Leite	Gordura	% Gord.	Proteína	% Pro	CCS	PL	DPR	LIV	FI	FE	Tipo	Úbere	P&P
20567		2.227	406	342	415	190	52	0,16	19	0,05	2,94	1,5	-2,7	1,6	-2,3	132	-0,36	-0,14	-0,21

CONTINUAÇÃO DO LOTE 50

FINI LAUTRUST MAAIKE 20325 B+83

VACA - Nascto: 10/06/2020 - Rgd: HBB/B-611.562 - Rgn: 20325 - HOLANDÊS PO

COMESTAR LAUTRUST

VA-EARLY-DAWN SUDAN CRI-ET

RIDGE-STAR JAMMER ET

WINDROSE SLR SUGAREE-ET MB86

COMESTAR LAUTAMAI MAN O MAN MB87

LONG-LANGS OMAN OMAN-ET - MB85

COMESTAR LAUTAMA GOLDWYN MB88

POL BUTTE MC BEEMER-ET

DE-SU BKM MCCUTCHEN 1174-ET MB88

BUTZ-BUTLER GOLD BANNER-ET MB88

FINI BEEMER MAAIKE 8459 TE B+84

01/10 3X 365 11193 427 3,81 328 2,93 LM

03/05 3X 290 12187 438 3,59 378 3,10 EM

ANDAMENTO

AC:778d 27235L 1027g 3,77%g 834p 3,06%p

FINI DOORMAN MAAIKE 5763 TE MB87

01/10 3X 365 14182 503 3,55 461 3,25 LM-LE

03/00 3X 365 15652 605 3,86 527 3,36 LM

05/06 3X 325 15968 561 3,51 461 2,88

AC:1945d 73067L 2776g 3,80%g 2382p 3,26%p

VAL-BISSON DOORMAN

FINI ROY MAAIKE 4311 - 3EX93

01/10 2X 332 11953 401 3,36 338 2,83 LM-LE

02/11 3X 365 16420 519 3,16 472 2,88 LM

04/04 3X 365 17867 600 3,36 497 2,78 LM

AC:2325d 98316L 3249g 3,30%g 2743p 2,79%p

9oLUGAR 2A.JR VI AGROLEITE 2006 PR

9oLUGAR 2A.JR XXXVIII EXPHOL 2006 PR

3oLUGAR 3A.JR XXXVII EXPOARAPOTI 2007 PR

2oMELH. C.V.L XXXVII EXPOARAPOTI 2007 PR

4oLUGAR 3A.JR AGROLEITE 2007 PR

5oLUGAR V.5A. AGROLEITE 2009 PR

3oMELH. C.FAM AGROLEITE 2009 PR

4oLUGAR V.ADT AGROLEITE 2010 PR

CAMPEA V.VIT AGROLEITE-PB 2011 PR

3aMELH. FEMEA AGROLEITE-PB 2011 PR

3oMELH. U.ADT AGROLEITE-PB 2011 PR

4ª MÃE.: FINI DANTE MAAIKE 2990 MB88

01/10 2X 277 8901 330 3,71 265 2,98 LM-LE

02/09 2X 287 10813 334 3,09 320 2,96 LM-LE

03/09 2X 365 16012 563 3,52 505 3,15 LM

AC:1621d 65060L 2221g 3,41%g 1962p 3,02%p

5ª MÃE.: FINI IMAGE MAAIKE 9713

AC:306d 9822L 362g 3,69%g 302p 3,07%p

6ª MÃE.: FINI LEADMAN'S MAAIKE 194 MB87

02/05 2X 365 10092 403 3,99 336 3,33 LM

04/06 2X 365 10131 417 4,12 331 3,27

05/09 2X 365 12348 475 3,85 417 3,38 LM

AC:1495d 40996L 1638g 4,00%g 1365p 3,33%p



3ª MÃE.: FINI ROY MAAIKE 4311 - 3EX93

ULTIMO PARTO EM 20/04/2022 - PRODUCAO APROXIMADA 40.26 Kg

PRENHEZ POS 30/06/22 DO PEAK HIGH ENERGY-ET (SEXADO DE FÊMEA COM PREVISAO PARA 06/04/2023)

ACUM:176d 6769L 276g 4,07%g 227p 3,36%p EM ANDAMENTO

TPI: 20325

Resultados da avaliação genômica são gerados pela avaliação genética do CDCB (Council Dairy Cattle Breeding) - AGOSTO 2022

BRINCO	A2A2	TPI™	NM\$	FM\$	CM\$	Leite	Gordura	% Gord.	Proteína	% Pro	CCS	PL	DPR	LIV	FI	FE	Tipo	Úbere	P&P
20325	A2A2	2.129	115	51	123	107	37	0,12	17	0,05	3,00	-1,0	-1,2	-1,1	-1,3	72	0,46	0,23	-0,37

Estimativa do valor genético da prenhez com base nos valores genéticos dos pais (Parent Average) - confiabilidade aproximada de 28%

ANIMAL	ACASALAMENTO	A2A2	TPI™	NM\$	FM\$	CM\$	Leite	Gordura	% Gord.	Proteína	% Pro	CCS	PL	DPR	LIV	FI	FE	Tipo	Úbere	P&P
20325	20325 x Energy		2.218	73	51	76	193	31	0,09	11	0,02	3,00	-0,7	-2,4	-2,3	-2,0	47	2,23	1,82	0,68

Lote
051

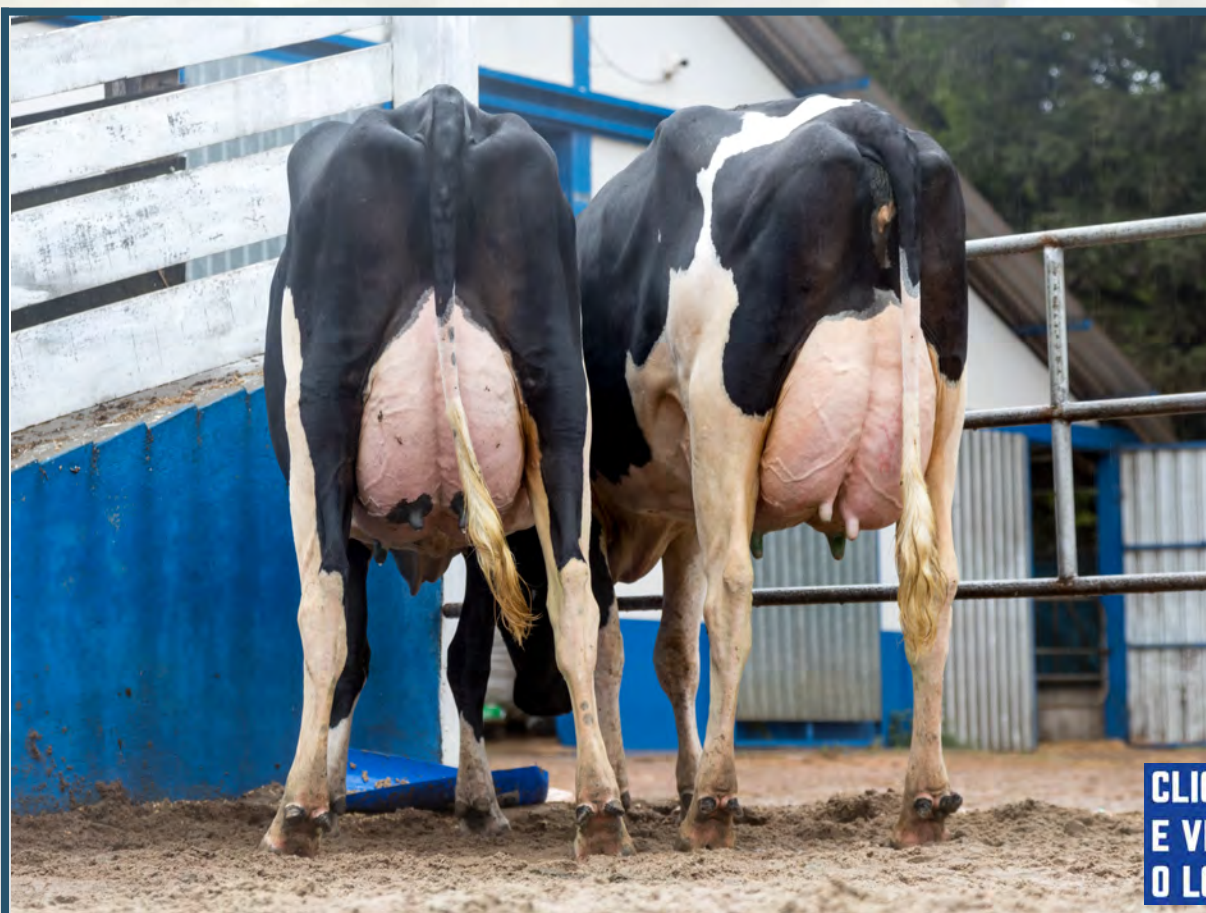

FINI KARMA SOLANGE 20233 B+82

VACA - Nascto: 10/05/2020 - Rgd: HBB/B-608.512 - Rgn: 20233 - HOLANDÊS PO

PEAK ALTAKARMA-ET

WESTENRADE ALTASPRING-ET

MOUNTFIELD SSI DCY MOGUL-ET

WESTENRADE CARRERA MB85

EDG CC KARAT-ET MB88

FARNEAR-TBR-BH CASHCOIN-ET

SANDY-VALLEY ROBUST RUBY-ET MB86

FINI CANCUN SOLANGE 6163 MB85

01/10 3X 283 10533 346 3,29 325 3,09 LM-LE

02/09 3X 365 14627 441 3,01 463 3,16 LM

05/02 3X 322 14383 532 3,70 436 3,03 LM

AC:1690d 61483L 2222g 3,61%g 1969p 3,20%p

LARCREST CANCUN-ET

FINI ATWOOD SOLANGE 4074 MB85

02/01 3X 354 11300 337 2,98 336 2,97 LE

03/03 3X 365 14652 412 2,81 458 3,12 LM

AC:1118d 40866L 1169g 2,86%g 1246p 3,04%p

ENSENADA TABOO PLANET-ET - EX90

LARCREST COSMOPOLITAN - MB87

FINI ATWOOD 6 (308) TE

FINI WILDMAN SOLANGE 9289 B+83

02/01 3X 324 13312 400 3,01 369 2,77 LM-LE

03/02 3X 365 13656 398 2,91 402 2,94 LM

04/10 3X 365 17069 488 2,86 515 3,02 LM

AC:1246d 47296L 1376g 2,91%g 1390p 2,93%p

ULTIMO PARTO EM 14/02/2022 - PRODUCAO APROXIMADA 42.15 Kg
PRENHEZ POS 24/04/22 DO LARCREST CAPTIVATING-ET
(SEXADO DE FÊMEA) COM PREVISAO PARA 29/01/2023

TPI: 1939

ACUM:238d 9789L 283g 2,89%g 285p 2,91%p EM ANDAMENTO

4ª MÃE.: FINI LOCUST SOLANGE 6610 B+81

02/02 3X 207 6480 201 3,10 171 2,64

03/02 3X 365 11406 369 3,23 328 2,87

AC:935d 28999L 912g 3,14%g 822p 2,83%p

5ª MÃE.: FINI BOSS SOLANGE 4233 B+84

01/11 2X 258 8325 272 3,27 264 3,17 LM-LE

03/00 3X 365 11876 401 3,37 392 3,30 LM

04/08 2X 365 11450 407 3,55 381 3,33 LM

AC:1551d 48531L 1704g 3,51%g 1632p 3,36%p

6ª MÃE.: FINI MARCONI SOLANGE 9733 MB85

02/00 2X 365 8385 382 4,55 280 3,33

03/03 2X 342 10270 404 3,93 337 3,28 LM-LE

04/04 2X 323 11525 446 3,87 362 3,14 LM-LE

AC:1605d 47880L 1905g 3,97%g 1575p 3,29%p

Resultados da avaliação genômica são gerados pela avaliação genética do CDCB (Council Dairy Cattle Breeding) - AGOSTO 2022

BRINCO	A2A2	TPI™	NM\$	FM\$	CM\$	Leite	Gordura	% Gord.	Proteína	% Pro	CCS	PL	DPR	LIV	FI	FE	Tipo	Úbere	P&P
20233	A2A2	1.940	5	47	-4	587	-2	-0,09	10	-0,03	3,22	-0,7	-1,9	-0,5	-1,4	20	0,19	0,55	-0,62

Estimativa do valor genético da prenhez com base nos valores genéticos dos pais (Parent Average) - confiabilidade aproximada de 28%

ANIMAL	ACASALAMENTO	A2A2	TPI™	NM\$	FM\$	CM\$	Leite	Gordura	% Gord.	Proteína	% Pro	CCS	PL	DPR	LIV	FI	FE	Tipo	Úbere	P&P
20233	20233 x Captivating	A2A2	2.395	385	362	387	805	40	0,03	29	0,02	3,01	1,3	-0,7	0,3	-0,2	111	0,91	0,90	0,02

CONTINUAÇÃO DO LOTE 51

FINI FABULOUS MARTHA 20183 B+81

VACA - Nascto: 12/04/2020 - Rgd: HBB/B-606.998 - Rgn: 20183 - HOLANDÊS PO

PROGENESIS FABULOUS	S-S-I MONTROSS JETT-ET	BACON-HILL MONTROSS-ET
	PROGENESIS KINGBOY FAITH MB87	S-S-I SUPRSIRE MIRI 8679-ET EX90
FINI GILLESPIY MARTHA 8295 01/11 3X 325 12957 462 3,57 415 3,20 LM-LE 03/00 3X 341 14942 523 3,50 472 3,16 LM-LE AC:740d 27900L 986g 3,53%g 887p 3,18%p	DE-SU GILLESPIY-ET	MORNINGVIEW MCC KINGBOY-ET
	FINI FREEZE MARTHA 4264 B+84 02/04 3X 365 16593 626 3,77 547 3,29 LM 03/09 3X 331 16988 652 3,83 536 3,15 LM AC:779d 36904L 1410g 3,82%g 1209p 3,27%p	SANDY-VALLEY BOLTON-ET - EX90 DE-SU 6822-ET - MB85
		DUCKETT-SA ATWD FREEZE-ET
		FINI GRAYSON MARTHA 2484 B+82 AC:303d 10826L 431g 3,98%g 341p 3,15%p

4ª MÃE.: FINI SHOTTLE MARTHA 8047 B+83
01/11 3X 316 9166 321 3,50 280 3,05 LM-LE
02/11 3X 365 14404 468 3,25 428 2,97 LM
AC:1140d 44924L 1497g 3,33%g 1312p 2,92%p

5ª MÃE.: FINI LOCUST MARTHA 6604 EX90
03/02 3X 304 13436 425 3,16 374 2,78 LM-LE
AC:586d 25252L 832g 3,29%g 714p 2,83%p

6ª MÃE.: FINI WINDSTAR MARTHA 1814 B+83
02/01 2X 337 10570 359 3,40 314 2,97 LM
03/02 2X 365 11781 431 3,66 353 3,00 LM
05/06 3X 365 16621 521 3,13 478 2,88 LM
AC:1923d 70483L 2371g 3,36%g 2045p 2,90%p

ULTIMO PARTO EM 16/01/2022 - PRODUCAO APROXIMADA 35.21 Kg
PRENHEZ POS 21/03/22 DO DENOVO 16333 ENVY-ET (SEXADO DE FÊMEA) COM PREVISAO PARA 26/12/2022

TPI: 2014

ACUM:267d 9563L 367g 3,83%g 305p 3,19%p EM ANDAMENTO

Resultados da avaliação genômica são gerados pela avaliação genética do CDCB (Council Dairy Cattle Breeding) - AGOSTO 2022																			
BRINCO	A2A2	TPI™	NM\$	FM\$	CM\$	Leite	Gordura	% Gord.	Proteína	% Pro	CCS	PL	DPR	LIV	FI	FE	Tipo	Úbere	P&P
20183	A2A2	2.020	-31	-6	-33	668	11	-0,05	14	-0,02	2,90	-1,1	-2,9	-4,3	-2,8	30	1,17	0,73	0,43

Estimativa do valor genético da prenhez com base nos valores genéticos dos pais (Parent Average) - confiabilidade aproximada de 28%																				
ANIMAL	ACASALAMENTO	A2A2	TPI™	NM\$	FM\$	CM\$	Leite	Gordura	% Gord.	Proteína	% Pro	CCS	PL	DPR	LIV	FI	FE	Tipo	Úbere	P&P
20183	20183 x Envy	A2A2	2.477	467	435	473	931	67	0,11	34	0,02	2,89	1,5	-2,1	-0,4	-2,0	157	1,16	0,83	0,66

Lote
052



FINI MENACE CLARA 20434 B+83

VACA - Nascto: 27/07/2020 - Rgd: HBB/B-616.442 - Rgn: 20434 - HOLANDÊS PO

MR D-WORTH MENACE-ET

BUTZ-HILL DELTA-WORTH-ET

MR MOGUL DELTA 1427-ET

WILRA SUPER SIRE 608-ET

MS MIXER 63075 B+82

FARNEAR-TBR-BH FLAMER-ET

MS DELICIOUS MIXER-ET MB87

FINI CALEB CLARA 8400

AC:350d 11640L 454g 3,90%g 415p 3,57%p

S-S-I SCENARIO CALEB-ET

SANDY-VALLEY SCENARIO-ET

S-S-I YODR MELODIE 10973-ET MB85

FINI ROBLE CLARA 5624 B+83

AC:328d 8174L 319g 3,90%g 256p 3,13%p

LONE-OAK-ACRES ALTAROBLE-ET

FINI WILDMAN CLARA 7832 MB85

02/02 3X 365 12276 443 3,61 382 3,11 LM

06/01 3X 283 13423 504 3,75 397 2,96 LM-LE

07/01 3X 349 15045 561 3,73 480 3,19 LM

AC:1722d 64414L 2403g 3,73%g 1995p 3,10%p

4ª Mãe: FINI BLACKMARK CLARA 9561 MB85

01/10 2X 365 8782 346 3,94 278 3,17

03/01 2X 343 11156 413 3,70 333 2,98 LM

07/07 3X 365 14320 515 3,60 419 2,93 LM

AC:1928d 63299L 2373g 3,75%g 1886p 2,98%p

5ª Mãe: FINI WIND CLARA 46 B+84

03/00 2X 298 8255 329 3,99 265 3,21 LM-LE

04/00 2X 295 9939 398 4,00 330 3,32 LM

04/11 2X 365 12487 489 3,92 429 3,44 LM-LE

AC:1868d 62153L 2495g 4,01%g 1991p 3,20%p

6ª Mãe: FINI CLARA 77

02/02 2X 354 10484 403 3,84 334 3,19 LM-LE

05/04 2X 365 11910 448 3,76 368 3,09

AC:1877d 54388L 2057g 3,78%g 1706p 3,14%p

ULTIMO PARTO EM 09/05/2022 - PRODUCAO APROXIMADA 41.47 Kg
PRENHEZ POS 20/07/22 DO S-S-I PR RENEGADE-ET (SEXADO DE FÊMEA)
COM PREVISAO PARA 26/04/2023

ACUM:157d 6818L 261g 3,82%g 228p 3,35%p EM ANDAMENTO
TPI: 2223

Resultados da avaliação genômica são gerados pela avaliação genética do CDCB (Council Dairy Cattle Breeding) - AGOSTO 2022

BRINCO	A2A2	TPI™	NM\$	FM\$	CM\$	Leite	Gordura	% Gord.	Proteína	% Pro	CCS	PL	DPR	LIV	FI	FE	Tipo	Úbere	P&P
20434	A2A2	2.220	330	278	337	76	13	0,04	13	0,04	2,94	1,9	0,7	-0,3	0,5	84	0,44	1,06	-0,41

Estimativa do valor genético da prenhez com base nos valores genéticos dos pais (Parent Average) - confiabilidade aproximada de 28%

ANIMAL	ACASALAMENTO	A2A2	TPI™	NM\$	FM\$	CM\$	Leite	Gordura	% Gord.	Proteína	% Pro	CCS	PL	DPR	LIV	FI	FE	Tipo	Úbere	P&P
20434	20434 x Renegade		2.602	589	495	602	533	52	0,11	36	0,07	2,91	2,9	1,0	0,2	0,9	158	1,13	1,37	0,56

Lote
053



FINI LAUTRUST MAAIKE 20537 MB85

VACA - Nascto: 09/09/2020 - Rgd: HBB/B-622.475 - Rgn: 20537 - HOLANDÊS PO

COMESTAR LAUTRUST

VA-EARLY-DAWN SUDAN CRI-ET

RIDGE-STAR JAMMER ET

WINDROSE SLR SUGAREE-ET MB86

COMESTAR LAUTAMAI MAN O MAN MB87

LONG-LANGS OMAN OMAN-ET - MB85

COMESTAR LAUTAMA GOLDWYN MB88

FINI DOORMAN MAAIKE 6322 EX91

03/00 3X 352 17233 748 4,34 576 3,34 LM-LE

04/01 3X 355 18127 782 4,31 594 3,27 LM

AC:707d 35361L 1530g 4,32%g 1170p 3,31%p

VAL-BISSON DOORMAN

DE-SU 521 BOOKEM-ET - MB86

VAL-BISSON SHOTLE IMELDA - MB85

FINI GOLDROY MAAIKE 2458 F.I.V. B+82

02/03 3X 275 10729 388 3,62 332 3,09 LM-LE

03/02 3X 311 15286 525 3,43 478 3,13 LM-LE

AC:586d 26016L 913g 3,51%g 810p 3,11%p

UFM-DUBS GOLDROY-ET - MB86

FINI DURHAM MAAIKE 9670 MB88

02/00 2X 365 10873 383 3,52 336 3,09 LM

03/03 2X 343 12783 447 3,50 398 3,11 LM-LE

04/04 2X 365 12839 464 3,61 376 2,93 LM

05/09 2X 365 16058 525 3,27 485 3,02 LM

07/01 3X 365 17841 564 3,16 540 3,03 LM

AC:2982d 106119L 3579g 3,37%g 3252p 3,06%p

4ª MÃE.: FINI PANAMA MAAIKE 430

01/11 2X 296 7321 284 3,88 223 3,05

02/10 2X 258 8386 328 3,91 271 3,23 LM-LE

03/09 2X 295 8810 307 3,48 263 2,99 LM-LE

04/09 2X 346 12072 428 3,55 354 2,93 LM-LE

05/11 2X 346 12183 468 3,84 353 2,90 LM-LE

AC:1541d 48772L 1815g 3,72%g 1464p 3,00%p

5ª MÃE.: FINI RAIDER N.MAAIKE 135 B+83

02/00 2X 290 6159 241 3,91 190 3,08 LM-LE

02/11 2X 314 8215 353 4,30 284 3,46 LM

04/00 2X 303 8215 317 3,86 282 3,43

05/00 2X 319 9856 418 4,24 325 3,30 LM

08/01 2X 298 9959 386 3,88 302 3,03 LM-LE

11/11 3X 365 13800 444 3,22 424 3,07 LM

AC:3486d 103482L 4061g 3,92%g 3284p 3,17%p

6ª MÃE.: FINI MAAIKE 153 B+84

03/03 2X 300 5128 186 3,63 0 0,00

04/04 2X 365 9709 379 3,90 327 3,37 LM

05/07 2X 365 11254 404 3,59 364 3,23 LM-LE

06/09 2X 365 11585 402 3,47 357 3,08 LM

AC:1946d 49514L 1783g 3,60%g 1438p 2,90%p

ULTIMO PARTO EM 28/06/2022- PRODUCAO APROXIMADA 48.81 Kg
PRENHEZ POS 26/08/22 DO SIEMERS PAYPALET COM PREVISAO
PARA 07/06/2023

ACUM:107d 4933L 200g 4,06%g 147p 2,99%p EM ANDAMENTO
TPI: 2071

Resultados da avaliação genômica são gerados pela avaliação genética do CDCB (Council Dairy Cattle Breeding) - AGOSTO 2022

BRINCO	A2A2	TPI™	NM\$	FM\$	CM\$	Leite	Gordura	% Gord.	Proteína	% Pro	CCS	PL	DPR	LIV	FI	FE	Tipo	Úbere	P&P
20537		2.068	55	45	56	637	24	0,00	21	0,00	2,97	-0,1	-2,6	-2,2	-2,4	50	1,23	-0,13	-0,36

Estimativa do valor genético da prenhez com base nos valores genéticos dos pais (Parent Average) - confiabilidade aproximada de 28%

ANIMAL	ACASALAMENTO	A2A2	TPI™	NM\$	FM\$	CM\$	Leite	Gordura	% Gord.	Proteína	% Pro	CCS	PL	DPR	LIV	FI	FE	Tipo	Úbere	P&P
20537	20537 x Paypal		2.495	405	356	411	781	57	0,09	34	0,03	2,95	1,6	-0,6	-1,3	-0,2	123	1,51	1,19	0,12

CONTINUAÇÃO DO LOTE 53

FINI CHALLENGER BEATRIX 20321 B+82

VACA - Nascto: 06/06/2020 - Rgd: HBB/B-611.513 - Rgn: 20321 - HOLANDÊS PO

SANDY-VALLEY CHALLENGER-ET	ENDCO SUPERHERO-ET	COGENT SUPERSHOT
	SANDY-VALLEY COKISNCREAM-ET	DE-SU UNO 3081-ET MB85
FINI SACRAMENTO BEATRIX 8445 B+82 03/01 3X 365 19422 621 3,19 611 3,15 AC:408d 20210L 647g 3,20%g 639p 3,16%p	DE-SU SACRAMENTO 13158-ET	WEBB-VUE SPARK 2060-ET
	FINI BRETT BEATRIX 4150 B+83	DE-SU 1438-ET EX90
	02/02 3X 314 12764 389 3,05 381 2,98 LM-LE	SCHILLDALE SHOTTLE BRETT-ET
	03/02 3X 295 14095 360 2,55 397 2,82 LM-LE AC:609d 26859L 749g 2,79%g 778p 2,90%p	FINI ICEFYRE BEATRIX 2366
		02/02 3X 328 11588 343 2,96 328 2,83 LM-LE 03/02 3X 357 15955 342 2,14 430 2,69 AC:1391d 58030L 1471g 2,53%g 1585p 2,73%p

4ª MÃE.: FINI WILDMAN BEATRIX 7951 - B+80
02/03 3X 342 13045 375 2,87 377 2,89 LM-LE
03/04 2X 349 15372 402 2,62 446 2,90 LM-LE
AC:1942d 83067L 2285g 2,75%g 2335p 2,81%p

ULTIMO PARTO EM 07/06/2022 - PRODUCAO APROXIMADA 45.43 Kg
INSEMINADA 12/09/22 DO PINE-TREE GARDNER-ET

5ª MÃE.: FINI SKY FAME BEATRIX 5529 - MB88
02/01 3X 277 9234 253 2,74 254 2,75
03/00 3X 299 12516 344 2,75 345 2,76 LM-LE
04/00 3X 337 13694 421 3,07 389 2,84 LM
AC:913d 35445L 1018g 2,87%g 988p 2,79%p

ACUM:128d 6436L 273g 4,24%g 198p 3,07%p EM ANDAMENTO
TPI: 2305

6ª MÃE.: FINI LOCUST BEATRIX 2995 - MB87
01/10 2X 324 11723 329 2,81 328 2,80 LM-LE
03/11 2X 291 13653 261 1,91 393 2,88 LM
04/10 3X 308 14357 271 1,89 430 3,00
05/11 3X 312 15448 359 2,32 439 2,84 LM-LE
AC:2140d 85240L 2008g 2,36%g 2452p 2,88%p

Resultados da avaliação genômica são gerados pela avaliação genética do CDCB (Council Dairy Cattle Breeding) - AGOSTO 2022

BRINCO	A2A2	TPI™	NM\$	FM\$	CM\$	Leite	Gordura	% Gord.	Proteína	% Pro	CCS	PL	DPR	LIV	FI	FE	Tipo	Úbere	P&P
20321		2.305	268	226	275	437	34	0,06	21	0,03	2,85	1,1	-0,7	-1,9	-0,7	79	1,11	1,42	-0,66

Estimativa do valor genético da prenhez com base nos valores genéticos dos pais (Parent Average) - confiabilidade aproximada de 28%

ANIMAL	ACASALAMENTO	A2A2	TPI™	NM\$	FM\$	CM\$	Leite	Gordura	% Gord.	Proteína	% Pro	CCS	PL	DPR	LIV	FI	FE	Tipo	Úbere	P&P
20321	20321 x Gardner		2.630	627	541	639	719	65	0,13	39	0,06	2,86	3,4	-0,4	0,6	-0,1	165	1,13	1,18	0,12

Lote
054



FINI BARBICAN MARTHA 8365 MB85

VACA - Nascto: 02/06/2018 - Rgd: HBB/B-564.137 - Rgn: 8365 - HOLANDÊS PO

DRAKKAR BARBICAN ET

STANTONS MAIN EVENT

MOUNTFIELD SSI DCY MOGUL-ET

STANTONS SUPER ELDA B+83

CALBRETT SUPERSIRE BARB MB86

SEAGULL-BAY SUPERSIRE-ET

RAINYRIDGE SUPER BETH-ET MB86

SEAGULL-BAY SILVER-ET

MOUNTFIELD SSI DCY MOGUL-ET

SEAGULL-BAY SNOW DARLING-ET MB85

FINI SILVER MARTHA 6278 B+82

01/11 3X 283 12110 386 3,18 393 3,24 LM-LE

02/10 3X 365 17654 780 4,42 607 3,44 LM

04/01 3X 323 18528 613 3,31 540 2,91 LM

AC:997d 48945L 1806g 3,69%g 1566p 3,19%p

FINI MANKOTA MARTHA 4187 MB85

02/00 3X 319 11455 456 3,98 362 3,16 LM

04/03 3X 314 11530 429 3,72 341 2,95

05/05 3X 336 11698 403 3,45 360 3,08 LM-LE

AC:1498d 54565L 1968g 3,60%g 1666p 3,05%p

HELGE ALTAMANKOTA-ET

FINI OUTBOUND MARTHA 1001

02/01 3X 365 12856 410 3,19 379 2,94 LM

03/04 3X 324 13516 356 2,63 411 3,04 LM-LE

05/11 3X 365 15779 468 2,96 468 2,97 LM

AC:1659d 60068L 1809g 3,01%g 1804p 3,00%p

ULTIMO PARTO EM 27/03/2022 - PRODUCAO APROXIMADA 46.06 Kg
PRENHEZ POS 02/06/22 DO VOGUE REDEYE P (SEXADO DE MACHO)
COM PREVISAO PARA 09/03/2023

TPI: 2367

01/10 3X 283 10331 407 3,94 366 3,54 LM-LE

02/09 3X 290 11091 456 4,11 397 3,58 LM-LE

03/09 3X 192 9237 324 3,51 311 3,37 EM ANDAMENTO

ACUM:765d 30660L 1188g 3,87%g 1075p 3,50%p

4ª MÃE.: FINI WILDMAN MARTHA 7975 MB85

02/01 3X 339 11085 293 2,64 339 3,06

03/02 3X 365 14843 358 2,41 448 3,02

04/06 3X 365 17298 458 2,64 490 2,83 LM

AC:1393d 54329L 1375g 2,53%g 1616p 2,97%p

5ª MÃE.: FINI TALENT MARTHA 5560 MB85

02/00 3X 266 8977 287 3,20 256 2,85

02/11 3X 365 12458 339 2,72 370 2,97

AC:1947d 58606L 1777g 3,03%g 1741p 2,97%p

6ª MÃE.: FINI DENVER MARTHA 9627 MB88

01/10 2X 330 9745 342 3,50 273 2,80 LM-LE

02/11 2X 365 11373 401 3,52 327 2,87 LM

04/03 2X 365 14422 527 3,65 399 2,76 LM

06/07 3X 314 15012 461 3,07 431 2,87 LM-LE

AC:1937d 69337L 2402g 3,46%g 1973p 2,84%p

Resultados da avaliação genômica são gerados pela avaliação genética do CDCB (Council Dairy Cattle Breeding) - AGOSTO 2022

BRINCO	A2A2	TPI™	NM\$	FM\$	CM\$	Leite	Gordura	% Gord.	Proteína	% Pro	CCS	PL	DPR	LIV	FI	FE	Tipo	Úbere	P&P
8365		2.367	330	224	345	-458	32	0,18	8	0,08	2,86	2,8	1,4	0,3	0,9	64	1,04	1,28	0,75

Estimativa do valor genético da prenhez com base nos valores genéticos dos pais (Parent Average) - confiabilidade aproximada de 28%

ANIMAL	ACASALAMENTO	A2A2	TPI™	NM\$	FM\$	CM\$	Leite	Gordura	% Gord.	Proteína	% Pro	CCS	PL	DPR	LIV	FI	FE	Tipo	Úbere	P&P
8365	8365 x Redeye-P Red		2.507	415	350	426	170	39	0,12	18	0,05	2,85	3,1	0,8	0,7	0,7	85	1,76	1,70	1,18

CONTINUAÇÃO DO LOTE 54

FINI DOORMAN ELIE 9241 MB87

VACA - Nascto: 27/04/2019 - Rgd: HBB/B-669.216 - Rgn: 9241 - HOLANDÊS PO

VAL-BISSON DOORMAN	DE-SU 521 BOOKEM-ET - MB86	ENSENADA TABOO PLANET-ET - EX90
	VAL-BISSON SHOTLE IMELDA - MB85	CLEAR-ECHO 822 RAMO 1199-ET - MB86
FINI SILVER ELIE 7136 B+82 02/00 3X 365 18063 597 3,30 550 3,04 LM-LE AC:1423d 66131L 2434g 3,68%g 2075p 3,13%p	SEAGULL-BAY SILVER-ET	PICSTON SHOTTLE-ET - EX96
	FINI AUTOPILOT ELIE 5552 B+83 AC:289d 12534L 405g 3,23%g 363p 2,90%p	MOUNTFIELD SSI DCY MOGUL-ET
		SEAGULL-BAY SNOW DARLING-ET MB85
		LUCK-E GOLDWYN AUTOPILOT-ET
		FINI DECKER ELIE 7918 B+80
		01/11 3X 347 12339 446 3,61 375 3,04 LM-LE
		03/00 3X 323 13654 482 3,53 421 3,08 LM-LE
		AC:1944d 74842L 2829g 3,77%g 2358p 3,15%p
		4ª MÃE.: FINI GORDON ELIE 3103 MB87
		02/00 2X 340 10849 383 3,53 325 3,00 LM-LE
		03/01 2X 308 13596 362 2,66 408 3,00 LM-LE
		04/02 3X 325 14272 398 2,78 446 3,12 LM
		06/05 3X 308 14070 448 3,18 403 2,86 LM
		AC:1577d 66018L 2012g 3,04%g 1954p 2,96%p
		5ª MÃE.: FINI ENCORE ELIE N-1787 B+83
		02/01 2X 296 8521 288 3,37 255 2,99 LM-LE
		03/01 2X 273 8291 284 3,42 244 2,94 LM-LE
		05/02 2X 255 8979 271 3,02 263 2,93 LM-LE
		06/00 3X 287 11111 316 2,85 329 2,96 LM-LE
		AC:1604d 51520L 1599g 3,10%g 1509p 2,93%p

ULTIMO PARTO EM 16/04/2022- PRODUCAO APROXIMADA 41.90 Kg
PRENHEZ POS 23/06/22 DO PEAK HIGH ENERGY-ET (SEXADO DE FÊMEA) COM PREVISAO PARA 30/03/2023

01/09 3X 351 11523 477 4,14 388 3,37 LM-LE
02/11 3X 173 8715 379 4,35 286 3,29 EM ANDAMENTO
ACUM:524d 20239L 856g 4,23%g 675p 3,33%p

Lote
055



FINI ROLAN DORA 9561 B+82

VACA - Nascto: 21/10/2019 - Rgd: HBB/B-595.659 - Rgn: 9561 - HOLANDÊS PO

PROGENESIS MODEST ROLAN512-ET

BACON-HILL PETY MODESTY-ET

SIEMERS MOGUL PETY

BACON-HILL SUPRS MODESTY-ET MB85

PEAK BOMBERO MAXIMA-ET B+83

RICHMOND-FD EL BOMBERO-ET

BRYHILL RANSOM MARQUISSE-ET B+83

AC:365d 12696L 580g 4,56%g 478p 3,76%p

FINI SUPERSTAR DORA 8017 B+82

01/09 3X 365 14917 550 3,69 477 3,19 LM

04/00 3X 245 11330 425 3,75 341 3,00 EM

ANDAMENTO

AC:967d 41090L 1623g 3,95%g 1303p 3,17%p

DE-SU ALTASUPERSTAR-ET

COOKIECUTTER PETRON HALOGEN

DE-SU SUPERSIRE 2355-ET

FINI TRUMP DORA 9660 MB85

02/00 3X 328 11814 422 3,57 326 2,76 LM-LE

03/00 3X 288 13929 486 3,49 404 2,90 LM-LE

04/00 3X 333 17659 612 3,46 511 2,89 LM-LE

AC:1679d 72784L 2553g 3,50%g 2126p 2,92%p

JENNY-LOU SHOTTLE TRUMP-ET EX94

FINI JET STREAM DORA 8110 B+80

02/02 3X 349 14485 542 3,74 425 2,93 LM-LE

03/02 3X 365 14402 530 3,68 450 3,12 LM

AC:723d 29024L 1078g 3,71%g 880p 3,03%p

4ª MÃE.: FINI EDDIE DORA 5590 B+82

02/06 3X 365 17757 544 3,06 498 2,80 LM

AC:824d 36207L 1100g 3,03%g 1026p 2,83%p

5ª MÃE.: FINI DUREGAL DORA 4216 B+83

01/11 2X 281 8169 226 2,78 249 3,05

02/10 3X 351 11349 246 2,17 392 3,45

04/00 3X 353 13472 305 2,27 405 3,01

05/04 3X 346 14954 393 2,63 434 2,90 LM-LE

AC:1879d 70946L 1788g 2,52%g 2155p 3,04%p

ULTIMO PARTO EM 13/07/2022- PRODUCAO APROXIMADA 49.75 Kg
INSEMINADA 16/10/22 DO LEANINGHOUSE TAOS-ET

TPI: 2095

01/09 3X 277 9968 383 3,84 302 3,03 LM-LE

02/08 3X 85 4889 186 3,81 137 2,82 EM ANDAMENTO

ACUM:362d 14857L 570g 3,83%g 440p 2,96%p

6ª MÃE.: FINI VICTOR DORA 188 MB85

02/01 2X 322 8926 288 3,23 277 3,11 LM-LE

03/00 2X 365 11793 323 2,74 375 3,18 LM

05/08 2X 321 12176 371 3,05 348 2,86 LM-LE

09/04 2X 365 13460 405 3,02 389 2,89 LM

10/09 3X 365 14563 324 2,23 425 2,92

AC:3362d 11009L 3287g 2,99%g 3294p 3,00%p

Resultados da avaliação genômica são gerados pela avaliação genética do CDCB (Council Dairy Cattle Breeding) - AGOSTO 2022

BRINCO	A2A2	TPI**	NM\$	FM\$	CM\$	Leite	Gordura	% Gord.	Proteína	% Pro	CCS	PL	DPR	LIV	FI	FE	Tipo	Úbere	P&P
9561		2,095	178	161	181	228	25	0,06	10	0,01	2,94	0,2	-1,6	-0,1	-1,7	59	-0,18	0,91	-1,03

Estimativa do valor genético da prenhez com base nos valores genéticos dos pais (Parent Average) - confiabilidade aproximada de 28%

ANIMAL	ACASALAMENTO	A2A2	TPI**	NM\$	FM\$	CM\$	Leite	Gordura	% Gord.	Proteína	% Pro	CCS	PL	DPR	LIV	FI	FE	Tipo	Úbere	P&P
9561	9561 x Fate		2,476	497	444	506	743	45	0,06	33	0,03	2,84	2,7	-1,0	1,0	-0,9	128	0,84	1,53	-0,32

CONTINUAÇÃO DO LOTE 55

FINI FORTUNE SIENTJE 8467 B+81

VACA - Nascto: 26/07/2018 - Rgd: HBB/B-569.161 - Rgn: 8467 - HOLANDES PO

PROGENESIS FORTUNE	LADYS-MANOR OCTOBERFEST-ET	PINE-TREE ALTAOAK-ET
	MS HUE TANGO 57644-ET MB86	LADYS-MANOR DORCY ODA MB88
FINI RABO SIENTJE 6407 MB87 01/10 3X 291 10022 364 3,63 302 3,01 LM 03/01 3X 365 14855 623 4,19 468 3,15 LM-LE 05/03 3X 286 13373 398 2,97 378 2,82 EM ANDAMENTO AC:1245d 52087L 1841g 3,53%g 1566p 3,00%p	LONE-OAK-ACRES ALTARABO-ET	MOUNTFIELD SSI DCY MOGUL-ET
	FINI GILLESPIY SIENTJE 4310 EX90 02/00 3X 332 11901 339 2,85 377 3,17 LM-LE 03/01 3X 352 14170 361 2,54 457 3,22 LM-LE AC:989d 38064L 1155g 3,03%g 1230p 3,23%p	DE-SU GILLESPIY-ET
		FINI DRAMATIC SIENTJE 5488 MB88 02/00 3X 261 8231 204 2,48 264 3,20 LE 03/00 3X 278 11662 296 2,54 349 2,99 LE 03/11 3X 306 11889 355 2,98 348 2,92 LM-LE 05/00 3X 298 12175 329 2,70 365 3,00 LE 05/10 3X 318 14483 407 2,81 412 2,84 LM-LE 08/02 3X 323 14709 383 2,60 439 2,98 LM-LE AC:2510d 99475L 2792g 2,80%g 2948p 2,96%p
		4ª MÃE.: FINI STORMATIC SIENTJE 3122 MB87 01/11 2X 317 8675 310 3,57 260 3,00 LM-LE 03/00 2X 365 14353 520 3,62 427 2,97 LM-LE AC:707d 23787L 877g 3,68%g 711p 2,98%p
		5ª MÃE.: FINI MATHIE SIENTJE 155-TE B+84 01/11 2X 301 6211 241 3,88 190 3,05 LM-LE 02/10 2X 365 8896 354 3,97 286 3,21 LM 04/01 2X 365 11037 446 4,04 354 3,20 LM AC:1987d 58390L 2224g 3,80%g 1765p 3,02%p
		6ª MÃE.: FINI SIENTJE 50 B+84 02/03 2X 348 9740 326 3,34 308 3,16 LM-LE 03/03 2X 365 11483 421 3,66 367 3,19 LM AC:1759d 46703L 1644g 3,52%g 1461p 3,12%p

ULTIMO PARTO EM 29/03/2022- PRODUCAO APROXIMADA 50.93 Kg
PRENHEZ POS 27/05/22 DO PEAK PENDULUM-ET (SEXADO DE MACHO) COM PREVISAO PARA 03/03/2023

TPI: 1984

01/09 3X 365 13247 479 3,61 393 2,97 LM

03/08 3X 190 11012 336 3,05 303 2,75 EM ANDAMENTO

ACUM:753d 30900L 1070g 3,46%g 911p 2,95%p

Resultados da avaliação genômica são gerados pela avaliação genética do CDCB (Council Dairy Cattle Breeding) - AGOSTO 2022

BRINCO	A2A2	TPI™	NM\$	FM\$	CM\$	Leite	Gordura	% Gord.	Proteína	% Pro	CCS	PL	DPR	LIV	FI	FE	Tipo	Úbere	P&P
8467		1.984	77	109	77	140	-12	-0,06	-4	-0,03	2,81	2,3	2,5	2,4	2,3	-35	-1,01	0,06	-1,48

Estimativa do valor genético da prenhez com base nos valores genéticos dos pais (Parent Average) - confiabilidade aproximada de 28%

ANIMAL	ACASALMENTO	A2A2	TPI™	NM\$	FM\$	CM\$	Leite	Gordura	% Gord.	Proteína	% Pro	CCS	PL	DPR	LIV	FI	FE	Tipo	Úbere	P&P
8467	8467 x Pendulum		2.442	566	526	573	510	43	0,08	23	0,03	2,83	4,3	2,0	2,5	2,1	115	-0,26	0,32	-1,04

Lote
056



FINI SHOUT-OUT MARTHA 9346 B+80

VACA - Nascto: 06/06/2019 - Rgd: HBB/B-587.959 - Rgn: 9346 - HOLANDÊS PO

LADYS-MANOR SHOUT-OUT-ET

COGENT SUPERSHOT

SEAGULL-BAY SUPERSIRE-ET

ROSE SUPERSHOT

LADYS-MANOR DORCY ODA MB88

COYNE-FARMS DORCY-ET - MB87

LADYS-MANOR AUDEN ODA-ET EX91

FINI MOGUL MARTHA 6311 FIV B+82

01/10 3X 330 11940 498 4,17 392 3,28 LM-LE

02/10 3X 333 13324 515 3,87 437 3,28 LM

04/11 3X 365 15794 672 4,25 511 3,23

AC:1123d 43845L 1788g 4,07%g 1444p 3,29%p

MOUNTFIELD SSI DCY MOGUL-ET

COYNE-FARMS DORCY-ET - MB87

MOUNTFIELD MARSH MAXINE-ET - MB88

FINI BAXTER MARTHA 8202 B+80

02/00 3X 365 16280 502 3,08 468 2,87 LM

05/05 3X 365 17874 515 2,88 503 2,81 LM

AC:1750d 68949L 2085g 3,02%g 2015p 2,92%p

EMERALD-ACR-SA T-BAXTER EX91

FINI EQUITY MARTHA 3119 MB87

01/11 2X 365 11924 318 2,67 310 2,60 LM

03/01 2X 278 13021 320 2,46 335 2,57 LM

04/00 3X 365 17836 364 2,04 478 2,68 LM

AC:1082d 43636L 1026g 2,35%g 1144p 2,62%p

ULTIMO PARTO EM 20/03/2022 - PRODUCAO APROXIMADA 50.92 Kg
PRENHEZ POS 24/07/22 DO MELARRY DECATURE-ET
(GÊMEOS 1 MACHO E 1 FÊMEA) COM PREVISAO PARA 30/04/2023

01/09 3X 299 12415 560 4,51 397 3,19 LM-LE

02/09 3X 200 11057 447 4,04 342 3,09 EM ANDAMENTO

ACUM:499d 23472L 1008g 4,29%g 739p 3,14%p

4ª MÃE.: FINI MARCONI MARTHA 9690 MB85

01/11 2X 306 8230 328 3,99 260 3,16 LM

02/11 2X 341 10789 384 3,56 350 3,24 LM

04/00 2X 365 12702 477 3,76 398 3,13 LM

06/06 3X 275 12875 381 2,96 403 3,13 LM

AC:1624d 57684L 2091g 3,62%g 1824p 3,16%p

5ª MÃE.: FINI RUODOLPH MARTHA 460 B+82

01/09 2X 293 7142 301 4,21 236 3,30

02/09 2X 280 7650 325 4,25 238 3,11

03/08 2X 365 11178 426 3,81 336 3,01 LM

AC:1403d 38486L 1592g 4,14%g 1190p 3,09%p

6ª MÃE.: FINI GARWOOD MARTHA 270

AC:257d 5783L 212g 3,67%g 177p 3,06%p

CONTINUAÇÃO DO LOTE 56

FINI NYGEL MAAIKE 9361 B+82

VACA - Nascto: 10/06/2019 - Rgd: HBB/B-587.969 - Rgn: 9361 - HOLANDÊS PO

DG CA ALTANYGEL

DE-SU ALTASUPERSTAR-ET

COOKIECUTTER PETRON HALOGEN

DE-SU SUPERSIRE 2355-ET

DG RT NADINA-ET

S-S-I MOGUL DEFENDER-ET

RR N

LARCREST CANCUN-ET

ENSENADA TABOO PLANET-ET - EX90

LARCREST COSMOPOLITAN - MB87

FINI CANCUN MAAIKE 6149 MB87

02/02 3X 291 12325 482 3,91 378 3,07 LM-LE

03/02 3X 365 15852 659 4,16 524 3,31 LM

04/05 3X 365 16539 699 4,22 517 3,12 LM

AC:1130d 47831L 2011g 4,20%g 1538p 3,21%p

FINI BAKOMBRE MAAIKE 4160 MB85

01/10 3X 300 11043 470 4,26 352 3,18 LM-LE

02/09 3X 340 11965 520 4,34 422 3,52 LM-LE

03/10 3X 341 12766 560 4,38 422 3,31 LM-LE

04/11 3X 296 12515 509 4,07 414 3,31 LM

AC:1277d 48291L 2060g 4,26%g 1611p 3,33%p

BAKOMBRE-ET

FINI SANCHEZ MAAIKE 2421 TE EX90

02/00 3X 273 9544 269 2,81 260 2,72

02/11 3X 308 11581 311 2,68 326 2,81 LM-LE

03/11 3X 302 13198 408 3,09 378 2,86

06/04 2X 365 13572 463 3,41 381 2,81 LM

07/10 3X 358 15194 508 3,34 442 2,91 LM-LE

AC:2565d 91840L 2882g 3,13%g 2635p 2,87%p

4ª MÃE.: FINI WILDMAN MAAIKE 7894 - MB86

02/04 3X 365 13404 450 3,36 370 2,76 LM

04/11 3X 365 17836 586 3,29 442 2,48 LM

AC:1062d 38488L 1289g 3,35%g 1037p 2,69%p

5ª MÃE.: FINI ROY MAAIKE 4311 - 3EX93

01/10 2X 332 11953 401 3,36 338 2,83 LM-LE

02/11 3X 365 16420 519 3,16 472 2,88 LM

04/04 3X 365 17867 600 3,36 497 2,78 LM

AC:2325d 98316L 3249g 3,30%g 2743p 2,79%p

9oLUGAR 2A.JR VI AGROLEITE 2006 PR

9oLUGAR 2A.JR XXXVIII EXPHOL 2006 PR

3oLUGAR 3A.JR XXXVII EXPOARAPOTI 2007 PR

2oMELH. C.V.L XXXVII EXPOARAPOTI 2007 PR

4oLUGAR 3A.JR AGROLEITE 2007 PR

5oLUGAR V.5A. AGROLEITE 2009 PR

3oMELH. C.FAM AGROLEITE 2009 PR

4oLUGAR V.ADT AGROLEITE 2010 PR

CAMPEA V.VIT AGROLEITE-PB 2011 PR

3aMELH. FEMEA AGROLEITE-PB 2011 PR

3oMELH. U.ADT AGROLEITE-PB 2011 PR

6ª MÃE.: FINI DANTE MAAIKE 2990 MB88

01/10 2X 277 8901 330 3,71 265 2,98 LM-LE

02/09 2X 287 10813 334 3,09 320 2,96 LM-LE

03/09 2X 365 16012 563 3,52 505 3,15 LM

AC:1621d 65060L 2221g 3,41%g 1962p 3,02%p



5ª MÃE.: FINI ROY MAAIKE 4311 - 3EX93

ULTIMO PARTO EM 13/06/2022 - PRODUCAO APROXIMADA 49.53 Kg
PRENHEZ POS 10/09/22 DO PROGENESIS ESPN COM PREVISAO PARA 22/06/2023

01/11 3X 306 11282 393 3,48 294 2,60 LM-LE

03/00 3X 115 6781 257 3,79 195 2,88 EM ANDAMENTO

ACUM:421d 18063L 650g 3,60%g 490p 2,71%p

Lote
057

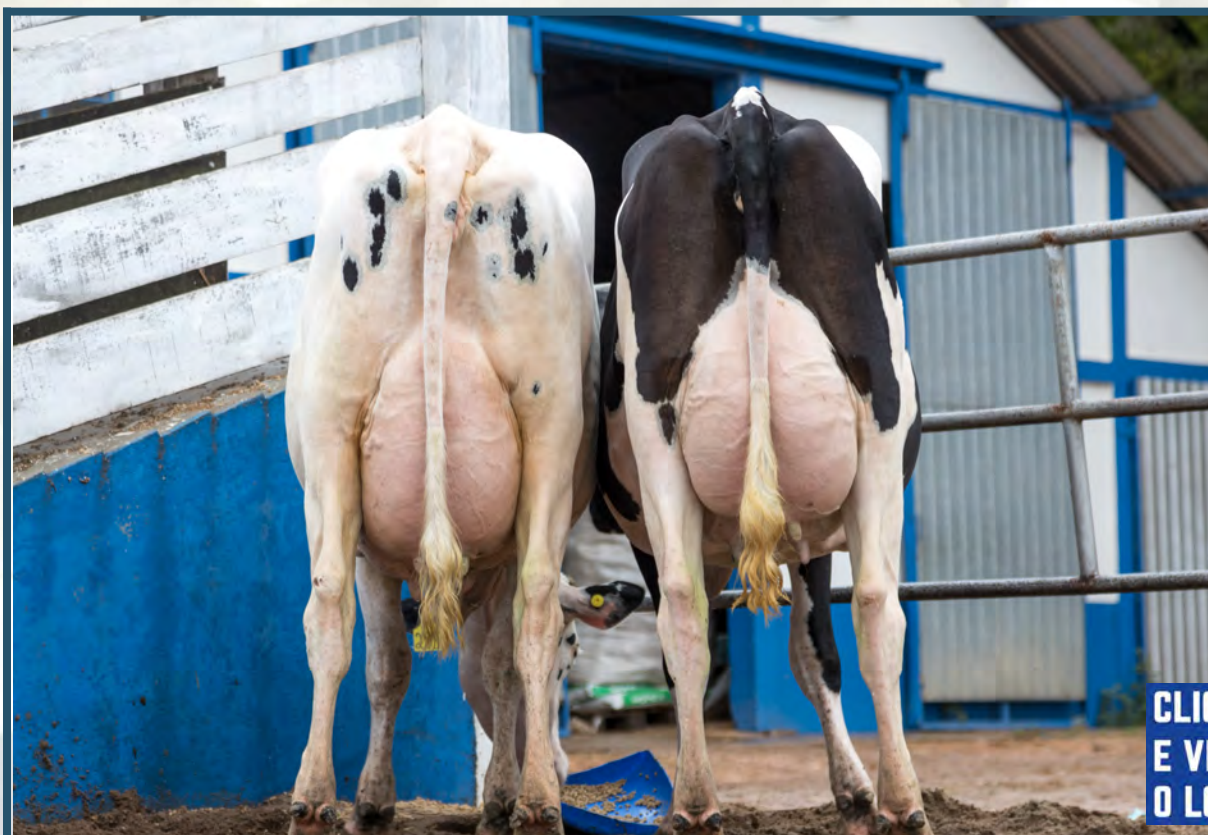

FINI CRUSHABULL MAAIKE 20166 B+80

VACA - Nascto: 01/04/2020 - Rgd: HBB/B-604.103 - Rgn: 20166 - HOLANDÊS PO

OH-RIVER-SYC CRUSHABULL-ET	MAVERICK CRUSH	VAL-BISSON DOORMAN
	OH-RIVER-SYC MOGAL BRYLAN MB85	EDG CLAIRE CLING-ET MB85
FINI OCTANE MAAIKE 7068 TE MB86 4o LUGAR 2A.JR EXPOLEITE 2019 2019 PR 5o LUGAR 2A.JR AGROLEITE HPB 2019 PR	STANTONS HIGH OCTANE	MOUNTFIELD SSI DCY MOGUL-ET
	FINI AVALON MAAIKE 2343 F.I.V. MB87 02/01 3X 360 13226 440 3,33 397 3,00 LM-LE 03/03 3X 365 15360 415 2,70 473 3,08 LM 04/08 3X 365 15562 468 3,00 488 3,13 LM AC:1264d 49002L 1509g 3,07%g 1526p 3,11%p	OH-RIVER-SYC MRDN BILLIE-ET EX90
		DE-SU BKM MCCUTCHEN 1174-ET MB88
		MS CHASSITY OBS CLAIRE-ET MB87
		FARNEAR-TBR ALTAVALON-ET
		FINI DUPLEX MAAIKE 6704 EX90 01/10 3X 275 8970 365 4,07 283 3,15 LM-LE 02/11 3X 351 14392 577 4,01 453 3,15 LM-LE 04/00 3X 365 17912 650 3,63 579 3,23 LM AC:1573d 60504L 2521g 4,17%g 1980p 3,27%p

ULTIMO PARTO EM 05/01/2022 - PRODUCAO APROXIMADA 34.56 Kg
PRENHEZ POS 05/04/22 DO GDR-KINGS RADAR-ET (GÊMEOS 2 MACHOS)
COM PREVISAO PARA 10/01/2023

TPI: 2008
ACUM:278d 10216L 366g 3,59%g 306p 2,99%p EM ANDAMENTO

4ª MÃE.: FINI EQUAL MAAIKE 2968 - MB86
02/00 2X 281 7581 333 4,39 243 3,21
02/11 2X 284 8589 384 4,47 286 3,33 LM-LE
04/00 2X 365 14838 647 4,36 499 3,36 LM
05/03 3X 365 18235 730 4,00 582 3,19 LM
AC:2797d 95356L 4123g 4,32%g 3126p 3,28%p

5ª MÃE.: FINI RUBENS MAAIKE 9693 - MB85
01/11 2X 330 7165 310 4,33 223 3,11
03/00 2X 287 8853 363 4,10 287 3,24 LM-LE
03/11 2X 298 9227 399 4,32 302 3,27 LM-LE
05/00 2X 314 10615 427 4,02 337 3,17 LM-LE
06/01 2X 336 10720 474 4,42 326 3,04 LM-LE
AC:1565d 46581L 1973g 4,24%g 1475p 3,17%p

6ª MÃE.: FINI RAIDER N.MAAIKE 135 B+83
02/00 2X 290 6159 241 3,91 190 3,08 LM-LE
02/11 2X 314 8215 353 4,30 284 3,46 LM
04/00 2X 303 8215 317 3,86 282 3,43
05/00 2X 319 9856 418 4,24 325 3,30 LM
08/01 2X 298 9959 386 3,88 302 3,03 LM-LE
11/11 3X 365 13800 444 3,22 424 3,07 LM
AC:3486d 103482L 4061g 3,92%g 3284p 3,17%p

Resultados da avaliação genômica são gerados pela avaliação genética do CDCB (Council Dairy Cattle Breeding) - AGOSTO 2022

BRINCO	A2A2	TPI™	NM\$	FM\$	CM\$	Leite	Gordura	% Gord.	Proteína	% Pro	CCS	PL	DPR	LIV	FI	FE	Tipo	Úbere	P&P
20166		2.022	-54	0	-58	315	-13	-0,09	-3	-0,05	2,87	0,7	-1,8	-3,0	-1,5	-21	2,22	1,77	0,73

Estimativa do valor genético da prenhez com base nos valores genéticos dos pais (Parent Average) - confiabilidade aproximada de 28%

ANIMAL	ACASALAMENTO	A2A2	TPI™	NM\$	FM\$	CM\$	Leite	Gordura	% Gord.	Proteína	% Pro	CCS	PL	DPR	LIV	FI	FE	Tipo	Úbere	P&P
20166	20166 x Radar		2.256	119	132	119	569	7	-0,06	14	-0,02	2,90	1,3	-1,4	-2,0	-1,0	23	2,52	1,96	0,92

CONTINUAÇÃO DO LOTE 57

FINI UNDENIED MAAIKE 20295 B+83

VACA - Nascto: 29/05/2020 - Rgd: HBB/B-611.239 - Rgn: 20295 - HOLANDES PO

OUR-FAVORITE UNDENIED-ET	WALNUTLAWN SOLOMON	VAL-BISSON DOORMAN
	OUR-FAVORITE UNLIMITED 2EX94	MISTY SPRINGS LAVANGUARD SUE MB89
FINI UNIX MAAIKE 8388 TE MB87 01/11 3X 311 11644 443 3,80 385 3,30 LM-LE 02/11 3X 365 17164 692 4,03 581 3,38 AC:801d 32632L 1280g 3,92%g 1103p 3,38%p	CROTEAU LESPERRON UNIX	AMIGHETTI NUMERO UNO-ET
	FINI DOORMAN MAAIKE 6370 TE MB89 01/11 3X 317 11861 489 4,12 403 3,39 LM 03/02 3X 319 11663 504 4,32 377 3,23 LM-LE AC:875d 32345L 1385g 4,28%g 1061p 3,28%p	REGAN-ALH DOMAIN DAYA-ET MB87
		FINI BOLTON MAAIKE 9585 MB87 01/11 3X 365 12781 478 3,74 382 2,99 LM 03/01 3X 360 13168 411 3,12 407 3,09 LM-LE AC:1209d 38236L 1320g 3,45%g 1177p 3,08%p 9oLUGAR 3A.JR EXPOLEITE ARAPOTI 2013 PR



4ª MÃE: FINI ROY MAAIKE 4311 - 3EX93

4ª MÃE.: FINI ROY MAAIKE 4311 - 3EX93
01/10 2X 332 11953 401 3,36 338 2,83 LM-LE
02/11 3X 365 16420 519 3,16 472 2,88 LM
04/04 3X 365 17867 600 3,36 497 2,78 LM
AC:2325d 98316L 3249g 3,30%g 2743p 2,79%p
9oLUGAR 2A.JR VI AGROLEITE 2006 PR
9oLUGAR 2A.JR XXXVIII EXPHOL 2006 PR
3oLUGAR 3A.JR XXXVII EXPOARAPOTI 2007 PR
2oMELH. C.V.L XXXVII EXPOARAPOTI 2007 PR
4oLUGAR 3A.JR AGROLEITE 2007 PR
5oLUGAR V.5A. AGROLEITE 2009 PR
3oMELH. C.FAM AGROLEITE 2009 PR
4oLUGAR V.ADT AGROLEITE 2010 PR
CAMPEA V.VIT AGROLEITE-PB 2011 PR
3aMELH. FEMEA AGROLEITE-PB 2011 PR
3oMELH. U.ADT AGROLEITE-PB 2011 PR

5ª MÃE.: FINI DANTE MAAIKE 2990 MB88
01/10 2X 277 8901 330 3,71 265 2,98 LM-LE
02/09 2X 287 10813 334 3,09 320 2,96 LM-LE
03/09 2X 365 16012 563 3,52 505 3,15 LM
AC:1621d 65060L 2221g 3,41%g 1962p 3,02%p

6ª MÃE.: FINI IMAGE MAAIKE 9713
AC:306d 9822L 362g 3,69%g 302p 3,07%p

ULTIMO PARTO EM 26/02/2022 - PRODUCAO APROXIMADA 36.88 Kg
PRENHEZ POS 10/07/22 DO PROGENESIS DALLAS (SEXADO DE MACHO) COM PREVISAO PARA 16/04/2023

TPI: 2039

ACUM:226d 7533L 318g 4,23%g 262p 3,48%p EM ANDAMENTO

Resultados da avaliação genômica são gerados pela avaliação genética do CDCB (Council Dairy Cattle Breeding) - AGOSTO 2022																			
BRINCO	A2A2	TPI™	NM\$	FM\$	CM\$	Leite	Gordura	% Gord.	Proteína	% Pro	CCS	PL	DPR	LIV	FI	FE	Tipo	Úbere	P&P
20295		2.036	-10	-54	-5	-484	13	0,11	-5	0,04	3,01	0,7	-1,0	-0,6	-0,4	-6	1,73	-0,03	0,59

Estimativa do valor genético da prenhez com base nos valores genéticos dos pais (Parent Average) - confiabilidade aproximada de 28%																				
ANIMAL	ACASALAMENTO	A2A2	TPI™	NM\$	FM\$	CM\$	Leite	Gordura	% Gord.	Proteína	% Pro	CCS	PL	DPR	LIV	FI	FE	Tipo	Úbere	P&P
20295	20295 x Dallas		2.249	168	111	178	-234	28	0,13	4	0,04	2,84	1,3	-1,2	-2,3	-0,6	44	2,05	1,36	0,53

Lote
058



FINI FRAZZLED LINDA 20496 B+82

VACA - Nascto: 23/08/2020 - Rgd: HBB/B-620.056 - Rgn: 20496 - HOLANDÊS PO

MELARRY JOSUPER FRAZZLED-ET	UECKER SUPERSIRE JOSUPER-ET	SEAGULL-BAY SUPERSIRE-ET
	MELARRY SHOTGLASS FRAZZLE MB85	UECKER BEACON JOYFULLY-ET MB85
FINI KIMBALL LINDA 8543 MB85 01/10 3X 295 11176 444 3,97 363 3,24 LM-LE 02/10 3X 266 12377 503 4,06 388 3,14 LM-LE 03/09 3X 83 4380 167 3,81 132 3,01 EM ANDAMENTO AC:644d 27934L 1115g 3,99%g 884p 3,16%p	SEAGULL-BAY SLVR KIMBALL-ET	SEAGULL-BAY SILVER-ET
	FINI DISCO LINDA 6442 B+84 03/01 3X 365 15761 703 4,46 501 3,18 LM AC:686d 28587L 1189g 4,16%g 907p 3,17%p	MD-VALLEYVUE NUNO KIM-ET
		FINI ALEXANDER LINDA 3802 B+83 02/01 3X 365 12744 523 4,10 418 3,27 LM 03/04 3X 299 13468 638 4,28 464 3,11 LM-LE AC:1062d 41481L 1773g 4,27%g 1326p 3,19%p

ULTIMO PARTO EM 21/07/2022 - PRODUCAO APROXIMADA 47.75 Kg

ACUM:84d 4088L 150g 3,69%g 117p 2,87%p EM ANDAMENTO

TPI: 2390

4ª MÃE.: FINI MORTY LINDA 8023 MB85
02/00 3X 360 13509 441 3,27 395 2,92 LM-LE
03/02 3X 310 14547 442 3,03 411 2,82 LM-LE
05/03 3X 365 16928 568 3,35 495 2,92 LM
AC:1475d 60198L 2046g 3,39%g 1761p 2,92%p

5ª MÃE.: FINI DANTE LINDA 1865 MB86
01/11 2X 365 9807 379 3,86 309 3,15 LM-LE
03/00 2X 321 9643 329 3,42 270 2,80 LM
05/03 3X 299 13468 416 3,09 409 3,03 LM-LE
06/03 3X 365 16505 506 3,06 486 2,94 LM
AC:2037d 68755L 2289g 3,33%g 2076p 3,02%p

6ª MÃE.: FINI KODIAK LINDA 9612 B+82
01/11 2X 283 8716 272 3,12 250 2,87 LE
02/10 2X 274 9038 306 3,38 268 2,96 LM-LE
03/10 2X 365 13761 430 3,12 381 2,77 LM
AC:943d 32040L 1031g 3,21%g 916p 2,86%p

Resultados da avaliação genômica são gerados pela avaliação genética do CDCB (Council Dairy Cattle Breeding) - AGOSTO 2022

BRINCO	A2A2	TPI™	NM\$	FM\$	CM\$	Leite	Gordura	% Gord.	Proteína	% Pro	CCS	PL	DPR	LIV	FI	FE	Tipo	Úbere	P&P
20496		2.387	494	495	497	821	35	0,01	23	-0,01	2,80	4,3	-0,1	2,2	0,7	98	0,07	0,37	-0,40

CONTINUAÇÃO DO LOTE 58

FINI SCION ELISABETH 20181 B+83

VACA - Nascto: 12/04/2020 - Rgd: HBB/B-606.996 - Rgn: 20181 - HOLANDÊS PO

LADYS-MANOR ALTASCION-ET	WA-DEL YODER BANDARES-ET	WOODCREST MOGUL YODER-ET
	LADYS-MANOR SSH SEASHELL-ET B+83	WA-DEL MASSEY BELINDA-ET MB85
		COGENT SUPERSHOT
		SEAGULL-BAY MOGUL 1725-ET EX90
	GIBBS ALTAFOTON	RONELEE TOYSTORY DOMAIN-ET EX90
		GIBBS SHOTTLE FANETA-ET - MB85
FINI FOTON ELISABETH 6427 B+81 02/06 3X 299 10483 300 2,86 310 2,96 03/06 2X 365 14681 472 3,21 412 2,80 LM AC:751d 27675L 861g 3,11%g 806p 2,91%p	FINI OUTBOUND ELISABETH 9764 B+84 02/04 3X 310 9927 398 4,01 290 2,92 LM-LE 03/04 3X 338 14340 519 3,62 445 3,10 LM-LE AC:1110d 39251L 1522g 3,88%g 1214p 3,09%p	SCHILDALE OUTBOUND-ET EX90 FINI DUNDEE VERDA ELISABETH N-7984 MB85 02/01 3X 295 8534 335 3,93 266 3,12 03/00 3X 287 9494 348 3,67 286 3,01 03/11 3X 292 10859 434 4,00 338 3,11 LM-LE 04/11 3X 322 13432 505 3,76 397 2,96 LM-LE 06/00 3X 299 14228 510 3,58 437 3,07 LM AC:1495d 56549L 2132g 3,77%g 1724p 3,05%p

ULTIMO PARTO EM 27/01/2022 - PRODUCAO APROXIMADA 37.67 Kg
PRENHEZ POS 21/06/22 DE EMBRIÃO HOLANDÊS PO (SEXADO DE FÊMEA)
(CROTEAU LESPERRON UNIX + VAL-BISSON DOORMAN / FINI OCTANE
MAAIKE 6158 TE MB86) COM PREVISAO PARA 28/03/2023

ACUM:256d 10361L 414g 4,00%g 326p 3,15%p EM ANDAMENTO

4ª MÃE.: FINI DRAGON MAAIKE ELISABETH
9511 MB86
01/10 2X 281 6405 214 3,34 219 3,42
02/09 2X 255 8255 275 3,33 253 3,06 LM
04/05 2X 304 10327 315 3,05 309 2,99 LM-LE
05/05 2X 284 11074 364 3,29 330 2,98 LM-LE
08/09 3X 296 12453 391 3,14 355 2,85 LM-LE
AC:2248d 79854L 2566g 3,21%g 2370p 2,97%p

5ª MÃE.: FINI VIC'S MAAIKE ELISABETH 206
B+81
02/06 2X 289 5947 243 4,09 196 3,30 LM
03/05 2X 365 10338 366 3,54 337 3,26 LM
AC:2134d 58120L 2084g 3,59%g 1821p 3,13%p

6ª MÃE.: MAAIKE ELISABETH 186 DE FINI
02/02 2X 365 5837 166 2,84 0 0,00
06/01 2X 365 9865 272 2,76 0 0,00 LM
07/01 2X 360 10457 300 2,87 0 0,00 LM-LE
AC:2140d 49943L 1464g 2,93%g 586p 1,17%p

GENEALOGIA DO EMBRIÃO:

VAL-BISSON DOORMAN	DE-SU 521 BOOKEM-ET - MB86	ENSENADA TABOO PLANET-ET - EX90
	VAL-BISSON SHOTLE IMELDA - MB85	CLEAR-ECHO 822 RAMO 1199-ET - MB86
		PICSTON SHOTTLE-ET - EX96
		VAL-BISSON GOLDWYN MAYA MB88

CROTEAU LESPERRON UNIX	AMIGHETTI NUMERO UNO-ET	LONG-LANGS OMAN OMAN-ET - MB85
	REGAN-ALH DOMAIN DAYA-ET MB87	AMIGHETTI SHOTTLE AVE MB88
		RONELEE TOYSTORY DOMAIN-ET EX90
		REGAN-ALH G DESTINI-ET MB88

	STANTONS HIGH OCTANE	DE-SU BKM MCCUTCHEN 1174-ET MB88
		MS CHASSITY OBS CLAIRE-ET MB87

FINI OCTANE MAAIKE 6158 TE MB86 01/11 3X 362 12227 483 3,95 386 3,15 LM-LE 03/01 3X 365 16728 560 3,35 525 3,14 LM AC:1338d 49321L 1883g 3,81%g 1574p 3,19%p 2oMELH. P.MAE EXPOJOVEM 2018 PR 7oLUGAR BEZ.S AGROLEITE HPB 2017 PR 6oLUGAR NOV.S EXPOJOVEM 2018 PR	FINI ROY MAAIKE 4311 - 3EX93 01/10 2X 332 11953 401 3,36 338 2,83 LM-LE 02/11 3X 365 16420 519 3,16 472 2,88 LM 04/04 3X 365 17867 600 3,36 497 2,78 LM AC:2325d 98316L 3249g 3,30%g 2743p 2,79%p 9oLUGAR 2A.JR VI AGROLEITE 2006 PR 9oLUGAR 2A.JR XXXVIII EXPHOL 2006 PR 3oLUGAR 3A.JR XXXVII EXPOARAPOTI 2007 PR 2oMELH. C.V.L XXXVII EXPOARAPOTI 2007 PR 4oLUGAR 3A.JR AGROLEITE 2007 PR 5oLUGAR V.5A. AGROLEITE 2009 PR 3oMELH. C.FAM AGROLEITE 2009 PR 4oLUGAR V.ADT AGROLEITE 2010 PR CAMPEA V.VIT AGROLEITE-PB 2011 PR 3aMELH. FEMEA AGROLEITE-PB 2011 PR 3oMELH. U.ADT AGROLEITE-PB 2011 PR	ROYLANE JORDAN-ET 2EX95 FINI DANTE MAAIKE 2990 MB88 01/10 2X 277 8901 330 3,71 265 2,98 LM-LE 02/09 2X 287 10813 334 3,09 320 2,96 LM-LE 03/09 2X 365 16012 563 3,52 505 3,15 LM AC:1621d 65060L 2221g 3,41%g 1962p 3,02%p
--	--	---

Lote
059



FINI SEVILLE HERINGA 20628 FIV

VACA - Nascto: 08/11/2020 - Rgd: HBB/B-630.888 - Rgn: 20628 - HOLANDÊS PO

DE-SU 13530 SEVILLE-ET

COGENT SUPERSHOT

SEAGULL-BAY SUPERSIRE-ET

ROSE SUPERSHOT

DE-SU MONTROSS 4011-ET B+80

BACON-HILL MONTROSS-ET

AC:365d 12271L 470g 3,83%g 377p 3,07%p

DE-SU UNO 2381-ET

FINI DELTA HERINGA 7494 TE EX90

01/07 3X 293 10267 313 3,05 281 2,74 LM-LE

02/07 3X 314 13618 526 3,86 392 2,88 LM-LE

AC:904d 36708L 1287g 3,50%g 1026p 2,79%p

MR MOGUL DELTA 1427-ET

MOUNTFIELD SSI DCY MOGUL-ET

MISS OCD ROBST DELICIOUS-ET MB87

FINI GOLD CHIP HERINGA 3906 FIV MB87

02/02 3X 315 12356 395 3,20 352 2,84 LM-LE

03/02 3X 365 14991 490 3,27 414 2,76 LM

AC:1060d 40137L 1266g 3,15%g 1126p 2,80%p

4oLUGAR 3A.SR EXPOFRISIA HPB 2017 PR

MR CHASSITY GOLD CHIP-ET EX92

FINI BLITZ HERINGA 5485 - EX90

02/00 3X 318 13618 356 2,62 390 2,87 LM-LE

03/00 3X 362 16104 420 2,61 480 2,98 LM

04/03 3X 324 17032 508 2,98 481 2,83 LM

AC:1004d 46756L 1285g 2,75%g 1352p 2,89%p

9oLUGAR BEZ.I VI AGROLEITE 2006 PR

9oLUGAR BEZ.I XXXVIII EXPHOL 2006 PR

CAMPEA 2A.JR XXXVII EXPOARAPOTI 2007 PR

R.CAMP V.JOV XXXVII EXPOARAPOTI 2007 PR

2oMELH. U.JOV XXXVII EXPOARAPOTI 2007 PR

2oMELH. C.V.L XXXVII EXPOARAPOTI 2007 PR

R.CAMP 3A.JR AGROLEITE 2008 2008 BR

CAMPEA V.5A. VI EXPOCARAMBEI 2010 PR

RG.CAMP VI EXPOCARAMBEI 2010 PR

1oMELH. U.ADT VI EXPOCARAMBEI 2010 PR

1oMELH. C.V.L VI EXPOCARAMBEI 2010 PR

1oMELH. C.FAM VI EXPOCARAMBEI 2010 PR

4ª MÃE.: FINI M. STORM HERINGA 1783 MB89

01/11 2X 365 11158 343 3,07 298 2,67 LM

03/03 2X 290 13332 461 3,46 349 2,62 LM-LE

06/00 3X 365 15881 461 2,90 406 2,56 LM

07/07 3X 365 16523 520 3,15 429 2,60 LM

AC:2776d 104323L 3145g 3,01%g 2721p 2,61%p

5ª MÃE.: FINI HERO HERINGA 392

01/11 2X 337 10909 360 3,30 328 3,01 LM-LE

03/00 2X 339 12711 401 3,15 391 3,08

04/02 2X 365 14671 424 2,89 428 2,92 LM

05/08 2X 365 16344 587 3,59 459 2,81 LM

AC:1562d 57738L 1880g 3,26%g 1704p 2,95%p

6ª MÃE.: FINI JACKPOT HERINGA 212 B+83

01/10 2X 338 8680 344 3,96 278 3,20 LM-LE

02/11 2X 308 11501 473 4,11 388 3,37 LM

03/11 2X 365 13551 555 4,10 425 3,14 LM

05/08 2X 365 15214 561 3,69 452 2,97 LM

AC:1554d 52315L 2072g 3,96%g 1664p 3,18%p



1301 - FILHA DA FINI BLITZ HERINGA 5485 - EX90

ULTIMO PARTO EM 07/09/2022 - PRODUCAO APROXIMADA 44.07 Kg

CONTINUAÇÃO DO LOTE 59

FINI JEDI HERINGA 20381 B+80

VACA - Nascto: 07/07/2020 - Rgd: HBB/B-616.344 - Rgn: 20381 - HOLANDES PO

S-S-I MONTROSS JEDI-ET

BACON-HILL MONTROSS-ET

MOUNTFIELD SSI DCY MOGUL-ET

UNIQUE-STYLE BOLTON MONEY 2EX93

S-S-I SUPRSIRE MIRI 8679-ET EX90

SEAGULL-BAY SUPERSIRE-ET

S-S-I BOOKEM MODESTO 7269-ET MB87

FINI LITHIUM HERINGA 7352 B+83
01/09 3X 350 12531 474 3,78 396 3,16 LM-LE
02/10 3X 365 17213 690 4,01 527 3,06
AC:990d 38591L 1600g 4,14%g 1282p 3,32%p

S-S-I DOMAIN LITHIUM-ET

RONELEE TOYSTORY DOMAIN-ET EX90

GLEN-TOCTIN BOLT LUCILLE-ET MB87

FINI DELCAMPO HERINGA 5655 TE B+84
02/01 3X 333 14661 570 3,89 464 3,17 LM-LE
03/02 3X 365 15597 695 4,46 488 3,13 LM
05/10 3X 365 16836 719 4,27 535 3,18 LM
AC:1196d 50470L 2134g 4,22%g 1607p 3,18%p

SOUTHLAND ALTADEL CAMPO

FINI WILDMAN HERINGA 1306 F.I.V. B+82
AC:367d 14015L 486g 3,47%g 409p 2,92%p

4ª MÃE.: FINI BLITZ HERINGA 5485 - EX90
02/00 3X 318 13618 356 2,62 390 2,87 LM-LE
03/00 3X 362 16104 420 2,61 480 2,98 LM
04/03 3X 324 17032 508 2,98 481 2,83 LM
AC:1004d 46756L 1285g 2,75%g 1352p 2,89%p
9o LUGAR BEZ.I VI AGROLEITE 2006 PR
9o LUGAR BEZ.I XXXVIII EXPHOL 2006 PR
CAMPEA 2A.JR XXXVII EXPOARAPOTI 2007 PR
R.CAMP V.JOV XXXVII EXPOARAPOTI 2007 PR
2o MELH. U.JOV XXXVII EXPOARAPOTI 2007 PR
2o MELH. C.V.L XXXVII EXPOARAPOTI 2007 PR
R.CAMP 3A.JR AGROLEITE 2008 2008 BR
CAMPEA V.5A. VI EXPOCARAMBEI 2010 PR
RG.CAMP VI EXPOCARAMBEI 2010 PR
1o MELH. U.ADT VI EXPOCARAMBEI 2010 PR
1o MELH. C.V.L VI EXPOCARAMBEI 2010 PR
1o MELH. C.FAM VI EXPOCARAMBEI 2010 PR

5ª MÃE.: FINI M. STORM HERINGA 1783 MB89
01/11 2X 365 11158 343 3,07 298 2,67 LM
03/03 2X 290 13332 461 3,46 349 2,62 LM-LE
06/00 3X 365 15881 461 2,90 406 2,56 LM
07/07 3X 365 16523 520 3,15 429 2,60 LM
AC:2776d 104323L 3145g 3,01%g 2721p 2,61%p

6ª MÃE.: FINI HERO HERINGA 392
01/11 2X 337 10909 360 3,30 328 3,01 LM-LE
03/00 2X 339 12711 401 3,15 391 3,08
04/02 2X 365 14671 424 2,89 428 2,92 LM
05/08 2X 365 16344 587 3,59 459 2,81 LM
AC:1562d 57738L 1880g 3,26%g 1704p 2,95%p



1301 - FILHA DA FINI BLITZ HERINGA 5485 - EX90

ULTIMO PARTO EM 12/04/2022- PRODUCAO APROXIMADA 38.66 Kg
PRENHEZ POS 10/06/22 DO COOKIECUTTER LOGISTICS-ET (SEXADO DE MACHO) COM PREVISAO PARA 17/03/2023

ACUM:184d 6708L 256g 3,82%g 210p 3,13%p EM ANDAMENTO
TPI: 2163

Resultados da avaliação genômica são gerados pela avaliação genética do CDCB (Council Dairy Cattle Breeding) - AGOSTO 2022

BRINCO	A2A2	TPI™	NM\$	FM\$	CM\$	Leite	Gordura	% Gord.	Proteína	% Pro	CCS	PL	DPR	LIV	FI	FE	Tipo	Úbere	P&P
20381		2.162	229	207	233	830	19	-0,04	29	0,01	2,91	1,0	-1,2	-1,0	-0,8	73	0,19	0,28	-1,12

Estimativa do valor genético da prenhez com base nos valores genéticos dos pais (Parent Average) - confiabilidade aproximada de 28%

ANIMAL	ACASALAMENTO	A2A2	TPI™	NM\$	FM\$	CM\$	Leite	Gordura	% Gord.	Proteína	% Pro	CCS	PL	DPR	LIV	FI	FE	Tipo	Úbere	P&P
20381	20381 x Logistics		2.545	516	450	525	667	58	0,12	34	0,05	2,92	2,2	-0,1	-0,9	0,3	151	1,21	1,16	0,51

Lote
060



FINI LAUTRUST HERINGA 20345 TE B+81

VACA - Nascto: 17/06/2020 - Rgd: HBB/B-630.987 - Rgn: 20345 - HOLANDÊS PO

COMESTAR LAUTRUST

VA-EARLY-DAWN SUDAN CRI-ET

RIDGE-STAR JAMMER ET

WINDROSE SLR SUGAREE-ET MB86

COMESTAR LAUTAMAI MAN O MAN MB87

LONG-LANGS OMAN OMAN-ET - MB85

COMESTAR LAUTAMA GOLDWYN MB88

DE-SU BKM MCCUTCHEN 1174-ET MB88

MS CHASSITY OBS CLAIRE-ET MB87

FINI OCTANE HERINGA 6456

2oMELH. C.F.JOVENS EXPOJOVEM 2018 PR

CAMPEA NOV.J EXPOJOVEM 2018 PR

CAMPEA NOV.J EXPOLEITE HPB 2018 PR

CAMPEA NOV.J CNRH 2018 PR

STANTONS HIGH OCTANE

FINI WINDBROOK HERINGA 4099 B+84

R.CAMP BEZ.S 4ª EXPOJOVEM CASTROL 2015 PR

R.CAMP BEZ.S XLIII EXPOLEITE ARAPOTI 2015 PR

CAMPEA BEZ.S EXPOFRISIA HPB 2015 PR

3oMELH. F.JOV EXPOFRISIA HPB 2015 PR

4oLUGAR BEZ.S XLVII EXPOHOL HPB 2015 PR

GILLETTE WINDBROOK - EX93

FINI JET STREAM HERINGA 8168 B+83

02/01 3X 334 10512 387 3,69 331 3,15 LM-LE

03/02 3X 365 14258 512 3,60 448 3,15 LM

04/04 3X 349 14686 492 3,35 442 3,01 LM-LE

AC:1057d 39598L 1398g 3,53%g 1227p 3,10%p

4ª MÃE.: FINI EQUITY HERINGA 5509 EX90

02/01 3X 344 14935 425 2,85 415 2,78 LM-LE

03/02 3X 365 15419 418 2,71 441 2,86 LM

AC:1027d 46009L 1339g 2,91%g 1299p 2,82%p

5ª MÃE.: FINI BLACKBART HERINGA 2944 MB87

02/00 2X 340 9983 353 3,54 281 2,81 LM-LE

03/01 2X 365 13374 411 3,07 372 2,78 LM

AC:720d 23673L 774g 3,27%g 663p 2,80%p

6ª MÃE.: FINI JACKPOT HERINGA 9540 B+81

01/11 2X 326 8253 295 3,57 251 3,04 LE

03/00 2X 291 10111 344 3,40 294 2,90 LM-LE

AC:763d 25083L 862g 3,43%g 729p 2,90%p

ULTIMO PARTO EM 06/04/2022- PRODUCAO APROXIMADA 36.50 Kg
PRENHEZ POS 04/07/22 DO MELARRY DECATUR-ET (SEXADO DE FÊMEA)
COM PREVISAO PARA 10/04/2023

ACUM:190d 6442L 281g 4,36%g 231p 3,59%p EM ANDAMENTO
TPI: 2062

Resultados da avaliação genômica são gerados pela avaliação genética do CDCB (Council Dairy Cattle Breeding) - AGOSTO 2022

BRINCO	A2A2	TPI™	NM\$	FM\$	CM\$	Leite	Gordura	% Gord.	Proteína	% Pro	CCS	PL	DPR	LIV	FI	FE	Tipo	Úbere	P&P
20345	A2A2	2.057	-3	-53	0	-89	39	0,15	9	0,04	3,14	-1,9	-1,5	-1,8	-1,4	45	0,59	-0,11	0,24

Estimativa do valor genético da prenhez com base nos valores genéticos dos pais (Parent Average) - confiabilidade aproximada de 28%

ANIMAL	ACASALAMENTO	A2A2	TPI™	NM\$	FM\$	CM\$	Leite	Gordura	% Gord.	Proteína	% Pro	CCS	PL	DPR	LIV	FI	FE	Tipo	Úbere	P&P
20345	20345 x Decatur	A2A2	2.432	493	443	500	636	66	0,15	30	0,04	2,95	2,4	-1,1	1,2	-0,7	141	0,16	0,23	-0,08

CONTINUAÇÃO DO LOTE 60

FINI GENIUS GRIETJE 8351 B+83

VACA - Nascto: 28/05/2018 - Rgd: HBB/B-562.760 - Rgn: 8351 - HOLANDÊS PO

CO-OP RB MNTRS GENIUS-ET	BACON-HILL MONTROSS-ET	MOUNTFIELD SSI DCY MOGUL-ET
	CO-OP ROBUST GALINA 6447-ET MB85	UNIQUE-STYLE BOLTON MONEY 2EX93
FINI LEVI GRIETJE 6298 B+81 01/10 3X 365 13381 440 3,28 383 2,86 LM AC:808d 21918L 817g 3,72%g 667p 3,04%p	MORNINGVIEW LEVI	ROYLANE SOCRA ROBUST-ET MB88
	FINI METEOR GRIETJE 4275 B+82 01/11 3X 365 8333 327 3,93 264 3,17 03/03 3X 301 11039 427 3,86 341 3,09 LM-LE 04/03 3X 365 12252 531 4,33 391 3,19 LM AC:1436d 43766L 1839g 4,20%g 1397p 3,19%p	R-E-W BUCKEYE-ET EX90
ULTIMO PARTO EM 26/07/2022 - PRODUCAO APROXIMADA 55.62 Kg 02/00 3X 309 10717 359 3,35 331 3,09 LM-LE 03/00 3X 339 15548 571 3,67 472 3,04 LM-LE 04/01 3X 71 3141 133 4,25 92 2,94 EM ANDAMENTO ACUM:719d 29408L 1064g 3,62%g 896p 3,04%p	SULLY ALTAMETEOR-ET	MORNINGVIEW OMAN LIBBY-ET MB86
	4ª MÃE.: FINI DUNDEE GRIETJE 5572 - MB86 02/01 3X 256 9638 276 2,87 255 2,65 LE 03/00 3X 365 16055 497 3,09 451 2,81 LM 04/06 3X 327 16144 495 3,06 443 2,74 LM-LE 05/06 3X 350 17192 537 3,12 465 2,70 LM AC:1399d 62334L 1911g 3,06%g 1714p 2,75%p	5ª MÃE.: FINI M. STORM GRIETJE 2936 B+81 02/02 2X 365 11236 338 3,00 312 2,77 LM 03/06 2X 342 13361 385 2,88 354 2,65 LM 04/09 3X 365 17305 411 2,37 448 2,59 LM AC:1289d 53101L 1376g 2,59%g 1403p 2,64%p
	6ª MÃE.: FINI JUBAL GRIETJE 9539 01/11 2X 308 8215 327 3,98 243 2,96 LE 02/11 2X 354 9870 393 3,98 277 2,81 LM-LE 04/01 2X 289 9638 359 3,72 252 2,61 LM AC:951d 27723L 1079g 3,89%g 772p 2,78%p	



Inscriva-se em
nosso canal do
youtube!

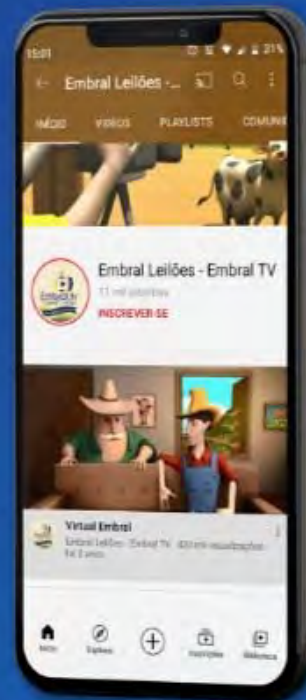

NOSSO APP

**BAIXE AGORA MESMO
NOSSO APP!**

NOSSO APP

Siga a Embral nas
redes sociais:



PATROCÍNIO:

